

VÝKAZ DOSAVADNÍHO A NOVÉHO STAVU ÚDAJŮ KATASTRU NEMOVITOSTÍ

Dosavadní stav				Nový stav												
Označení pozemku parc. číslem	Výměra parcely		Druh pozemku Způsob využití	Označení pozemku parc. číslem	Výměra parcely		Druh pozemku Způsob využití	Typ stavby Způsob využití	Způsob urč. výměr	Porovnání se stavem evidence právních vztahů						
	ha	m2			ha	m2				Díl přechází z pozemku označeného v katastru nemovitostí	Číslo listu vlastnictví	Výměra dílu		Označení dílu		
													ha	m2		
st.2/2	20	32	zast. pl.	st.2/2	20	32	zast. pl.	č.p.1	0				48			
11/4		65	ostat. pl. silnice	11/4		65	ostat. pl. silnice	rod.dům	0				48			
507/3	11	49	orná půda	507/3	11	45	orná půda		0	507/3		12	11	45		
508	12	44	ostat. pl. neplodná půda	508/1	11	34	ostat. pl. neplodná půda		0	508		12	11	34		
				508/2	1	26	ostat. pl. ostat.komunikace		0	507/3		12		4	c	
514/2	29	41	travní p.	514/2	29	29	travní p.		0	508		12	1	10	b	
869	60	86	ostat. pl. silnice	869/1	58	50	ostat. pl. silnice		0	514/2		12	29	29		
				869/2	1	54	ostat. pl. ostat.komunikace		0	869		61	58	50		
				869/3		82	ostat. pl. ostat.komunikace		0	869		61	1	54		
883/1	2	16	ostat. pl. silnice	883/1	2	02	ostat. pl. silnice		0	869		61		82		
				883/6	8	43	ostat. pl. ostat.komunikace		0	883/1		61	2	02	45	
				883/7	1	53	ostat. pl. ostat.komunikace		0	883/1		61	8	43		
				883/8		4	ostat. pl. ostat.komunikace		0	883/1		61	1	53		
				883/9	4	43	ostat. pl. ostat.komunikace		0	883/1		61		4		
	3	52	05		3	52	05			883/1		61	4	43		

Výkaz údajů o bonitovaných půdně ekologických jednotkách (BPEJ) k parcelám nového stavu

Parcelní číslo podle katastru nemovitostí		zjednodušené evidence		Kód BPEJ	Výměra		BPEJ na dílu parcely	Parcelní číslo podle katastru nemovitostí		zjednodušené evidence		Kód BPEJ	Výměra		BPEJ na dílu parcely
ha	m2	ha	m2		ha	m2		ha	m2						
507/3				73211	7	53									
				76411	3	92									
514/2				74742	6	15									
				76841		10									
				76411	23	04									

Zpřesnění geometrického a polohového určení pozemků podle § 50 odst. 1 písm. a) katastrálního zákona č. 256/2013 Sb. navržené v tomto geometrickém plánu lze v katastru nemovitostí provést jen na základě doložení souhlasného prohlášení podle § 84 odst. 8 katastrální vyhlášky č. 357/2013 Sb.

GEOMETRICKÝ PLÁN pro rozdělení pozemku, průběh vlastnických zpřesněných hranic pozemků

Vyhotořil: **Geodig, spol. s r.o.**,
Na Pankráci 1597/76, 140 00
Praha 4, tel. 568847265 E

Číslo plánu: **151-40500/2016**

Okres: **Třebíč**

Obec: **HORNÍ VILÉMOVICE**

Kat. území: **HORNÍ VILÉMOVICE**

Mapový list: **KMD, NAM N OSL 9-2/11, 12**

Dosavadním vlastníkům pozemků byla poskytnuta možnost seznámit se v terénu s průběhem navrhovaných nových hranic, které byly označeny předepsaným způsobem VIZ, SEZNAM

SOURADNIC

Geometrický plán ověřil úředně oprávněný zeměměřičský inženýr.

Jméno, příjmení: **Ing. Rostislav Loucký**

Číslo položky seznamu úředně oprávněných zeměměřičských inženýrů: **1767/98**

Dne: **11.5.2017** Číslo: **328/2017**

Náležitosti a přesnosti odpovídá právním předpisům

Katastrální úřad souhlasí s očíslováním parcel.

KÚ pro Vysočinu
KP Třebíč
Ing. Jana Bartušková
PGP-555/2017-710
2017.05.18 12:09:19 CEST

Stejnopis ověřil úředně oprávněný zeměměřičský inženýr.

Jméno, příjmení: **Ing. Eduard Banzel**

Číslo položky seznamu úředně oprávněných zeměměřičských inženýrů: **603/1995**

Dne: **21.05.2017** Číslo: **460/17**

Tento stejnopis odpovídá geometrickému plánu v elektronické podobě uloženému v dokumentaci katastrálního úřadu.

Ověření stejnopisu geometrického plánu v listinné podobě.

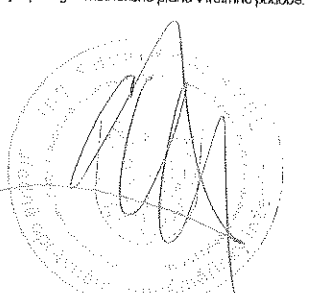

Seznam souřadnic (S-JTSK)

Číslo bodu	Souřadnice pro zápis do KN			Souřadnice určené měřením		Poznámka
	Y	X	Kód kvality	Y	X	
109-54	649288,12	1144238,57	3			roh kamenného sloupku
125-2006	649683,23	1144134,21	8	649683,30	1144136,35	roh kamenné podezdívky
125-3666	649323,50	1144247,89	8	649323,81	1144248,51	kolík
125-3701	649312,93	1144253,59	8	649312,91	1144253,63	kolík
128-3032	649713,52	1144142,51	8			sloupek plotu
128-3254	649268,55	1144261,06	8			kolík
3	649712,83	1144140,08	3			hřeb v asfaltu
4	649704,04	1144141,20	3			lom obrubníku
5	649687,76	1144143,91	3			lom obrubníku
6	649684,83	1144144,46	3			lom obrubníku
7	649682,94	1144145,21	3			lom obrubníku
8	649678,55	1144147,58	3			lom obrubníku
9	649676,02	1144149,24	3			lom obrubníku
10	649674,49	1144150,51	3			lom obrubníku
11	649672,99	1144152,09	3			lom obrubníku
12	649666,98	1144160,69	3			lom obrubníku
13	649661,93	1144166,46	3			lom obrubníku
14	649655,85	1144172,88	3			lom obrubníku
15	649653,20	1144174,45	3			lom obrubníku
16	649649,75	1144176,48	3			lom obrubníku
17	649647,09	1144177,85	3			lom obrubníku
18	649644,31	1144178,96	3			lom obrubníku
19	649640,59	1144180,16	3			lom obrubníku
20	649636,72	1144181,17	3			lom obrubníku
21	649635,40	1144181,60	3			lom obrubníku
22	649633,63	1144182,57	3			lom obrubníku
23	649631,92	1144183,59	3			lom obrubníku
24	649630,23	1144184,68	3			lom obrubníku
25	649628,63	1144185,87	3			lom obrubníku
26	649624,71	1144188,96	3			lom obrubníku
27	649620,08	1144192,76	3			lom obrubníku
28	649617,20	1144195,44	3			lom obrubníku
29	649609,60	1144201,79	3			lom obrubníku
30	649598,04	1144210,54	3			lom obrubníku
31	649592,44	1144214,71	3			lom obrubníku
32	649588,30	1144217,47	3			lom obrubníku
33	649586,64	1144218,63	3			lom obrubníku
34	649584,44	1144220,65	3			lom obrubníku
35	649580,53	1144223,75	3			lom obrubníku
36	649576,38	1144226,51	3			lom obrubníku
37	649573,81	1144228,01	3			lom obrubníku
38	649571,13	1144229,34	3			lom obrubníku
39	649567,39	1144230,75	3			lom obrubníku
40	649563,59	1144231,94	3			lom obrubníku
41	649558,77	1144233,21	3			lom obrubníku
42	649547,03	1144235,65	3			hřeb v asfaltu

43	649540,12	1144236,40	3			hřeb v asfaltu
44	649535,17	1144236,38	3			hřeb v asfaltu
45	649527,48	1144235,34	3			hřeb v asfaltu
46	649522,62	1144234,38	3			hřeb v asfaltu
47	649518,50	1144233,07	3			hřeb v asfaltu
48	649511,82	1144230,31	3			hřeb v asfaltu
49	649488,95	1144218,46	3			hřeb v asfaltu
50	649483,05	1144215,81	3			hřeb v asfaltu
51	649477,64	1144213,79	3			hřeb v asfaltu
52	649472,92	1144212,55	3			hřeb v asfaltu
53	649468,98	1144212,02	3			hřeb v asfaltu
54	649467,02	1144211,74	3			lom obrubníku
55	649464,01	1144211,56	3			lom obrubníku
56	649462,01	1144211,46	3			lom obrubníku
57	649459,01	1144211,45	3			lom obrubníku
58	649452,29	1144211,84	3			lom obrubníku
59	649442,83	1144212,58	3			lom obrubníku
60	649433,91	1144213,25	3			lom obrubníku
61	649428,92	1144213,63	3			lom obrubníku
62	649651,56	1144175,42	3			lom obrubníku
63	649418,93	1144214,31	3			lom obrubníku
64	649402,96	1144215,37	3			lom obrubníku
65	649394,99	1144215,91	3			lom obrubníku
66	649392,01	1144216,25	3			lom obrubníku
67	649387,55	1144217,13	3			hřeb v asfaltu
68	649384,35	1144217,89	3			hřeb v asfaltu
69	649381,31	1144218,70	3			lom obrubníku
70	649365,37	1144226,15	3			lom obrubníku
71	649352,70	1144232,08	3			lom obrubníku
72	649339,84	1144237,64	3			lom obrubníku
73	649319,22	1144246,63	3			hřeb v asfaltu
74	649320,03	1144249,76	8	649320,27	1144250,68	sloupek plotu
77	649303,75	1144247,82	3			roh betonu
78	649322,44	1144239,08	3			roh betonu
79	649331,84	1144234,78	3			roh betonu
80	649345,91	1144228,73	3			roh betonu
81	649361,59	1144222,35	3			lom obrubníku
82	649377,29	1144214,90	3			lom obrubníku
83	649379,96	1144213,63	3			lom obrubníku
84	649383,21	1144212,32	3			lom obrubníku
85	649394,37	1144209,94	3			lom obrubníku
86	649406,33	1144209,07	3			lom obrubníku
87	649410,14	1144208,40	3			lom obrubníku
88	649429,09	1144207,10	3			lom obrubníku
89	649439,01	1144206,62	3			lom obrubníku
90	649453,98	1144205,52	3			lom obrubníku
91	649459,97	1144205,27	3			lom obrubníku
92	649462,98	1144205,29	3			lom obrubníku
93	649467,42	1144205,35	3			hřeb v asfaltu
94	649472,53	1144206,12	3			lom obrubníku

95	649476,41	1144207,19	3	
96	649481,14	1144208,76	3	lom obrubníku
97	649484,88	1144210,15	3	lom obrubníku
98	649487,64	1144211,32	3	lom obrubníku
99	649504,50	1144219,96	3	lom obrubníku
100	649515,16	1144225,46	3	lom obrubníku
101	649517,87	1144226,70	3	lom obrubníku
102	649520,67	1144227,73	3	lom obrubníku
103	649523,50	1144228,38	3	lom obrubníku
104	649533,33	1144230,05	3	lom obrubníku
105	649536,30	1144230,36	3	lom obrubníku
106	649539,31	1144230,47	3	lom obrubníku
107	649542,31	1144230,21	3	lom obrubníku
108	649545,25	1144229,76	3	lom obrubníku
109	649549,21	1144229,14	3	lom obrubníku
110	649553,12	1144228,34	3	lom obrubníku
111	649557,98	1144227,20	3	lom obrubníku
112	649562,79	1144226,93	3	lom obrubníku
113	649566,59	1144224,68	3	lom obrubníku
114	649569,38	1144223,56	3	lom obrubníku
115	649571,17	1144222,69	3	lom obrubníku
116	649573,74	1144221,14	3	lom obrubníku
117	649577,01	1144218,84	3	lom obrubníku
118	649592,93	1144206,82	3	lom obrubníku
119	649608,85	1144194,79	3	lom obrubníku
120	649615,33	1144188,77	3	lom obrubníku
121	649617,24	1144187,22	3	lom obrubníku
122	649619,67	1144185,33	3	lom obrubníku
123	649626,37	1144180,87	3	lom obrubníku
124	649631,79	1144177,88	3	hřeb v asfaltu
125	649635,41	1144176,20	3	lom obrubníku
126	649640,05	1144174,41	3	lom obrubníku
127	649643,71	1144172,79	3	lom obrubníku
128	649646,31	1144171,50	3	lom obrubníku
129	649648,07	1144170,54	3	lom obrubníku
130	649650,53	1144168,86	3	lom obrubníku
131	649652,87	1144166,97	3	lom obrubníku
132	649655,81	1144164,27	3	lom obrubníku
133	649657,22	1144162,88	3	lom obrubníku
134	649659,87	1144159,87	3	lom obrubníku
135	649661,78	1144157,57	3	lom obrubníku
136	649666,63	1144151,22	3	lom obrubníku
137	649675,90	1144140,15	3	lom obrubníku
138	649683,77	1144137,86	3	lom obrubníku
157	649281,67	1144239,95	3	hřeb v asfaltu
158	649271,20	1144254,68	3	roh betonového sloupku
159	649270,74	1144249,04	3	kolík
161	649283,52	1144239,56	3	kolík
162	649271,16	1144254,22	3	kolík
164	649576,98	1144226,13	3	křížek v obrubníku

Souřadnice bodů na dosavadní hranici pozemku určené měřením v terénu budou pro zápis do katastru nemovitosti upraveny podle dosavadního určení hranice lomovými body s kódem charakteristiky kvality souřadnic vyšším než 3. Důvodem je nerealizované zpřesnění této hranice, ke kterému je nutné doložit listinu prokazující shodu vlastníků na jejím průběhu [§ 50 odst. 1 písm.a) katastrálního zákona].

PŘEHLED KLADU GEOMETRICKÉHO PLÁNU



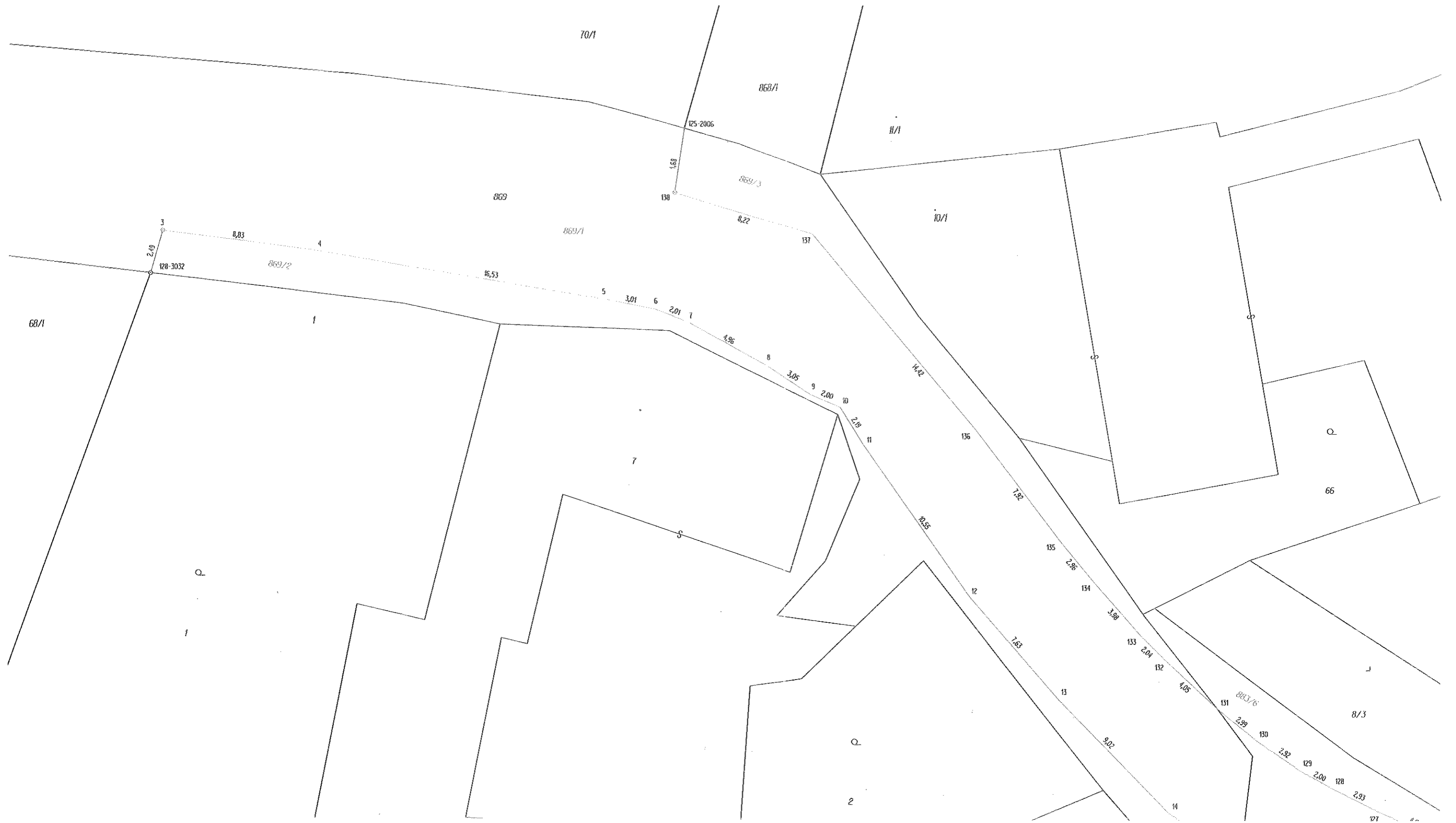



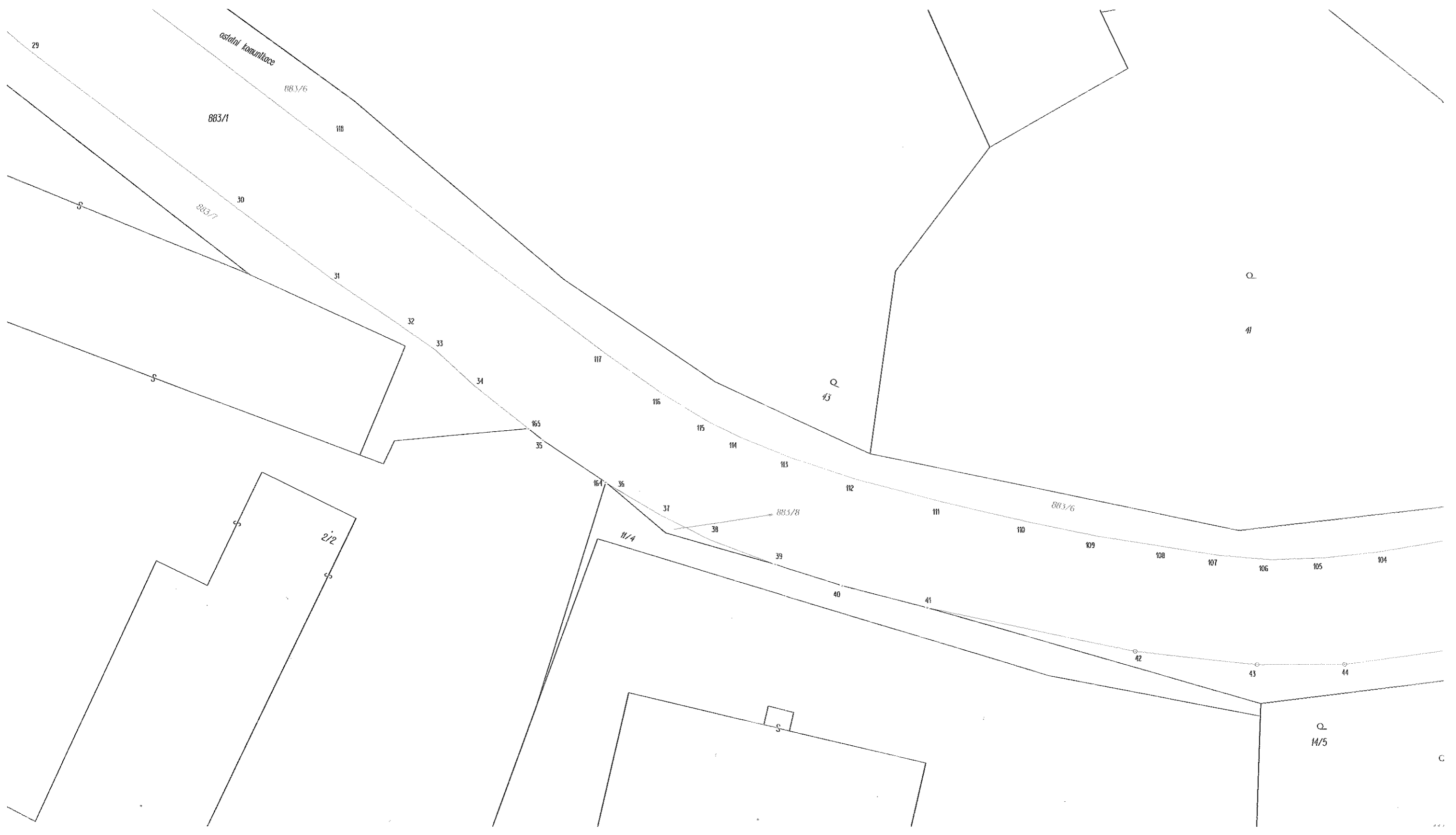

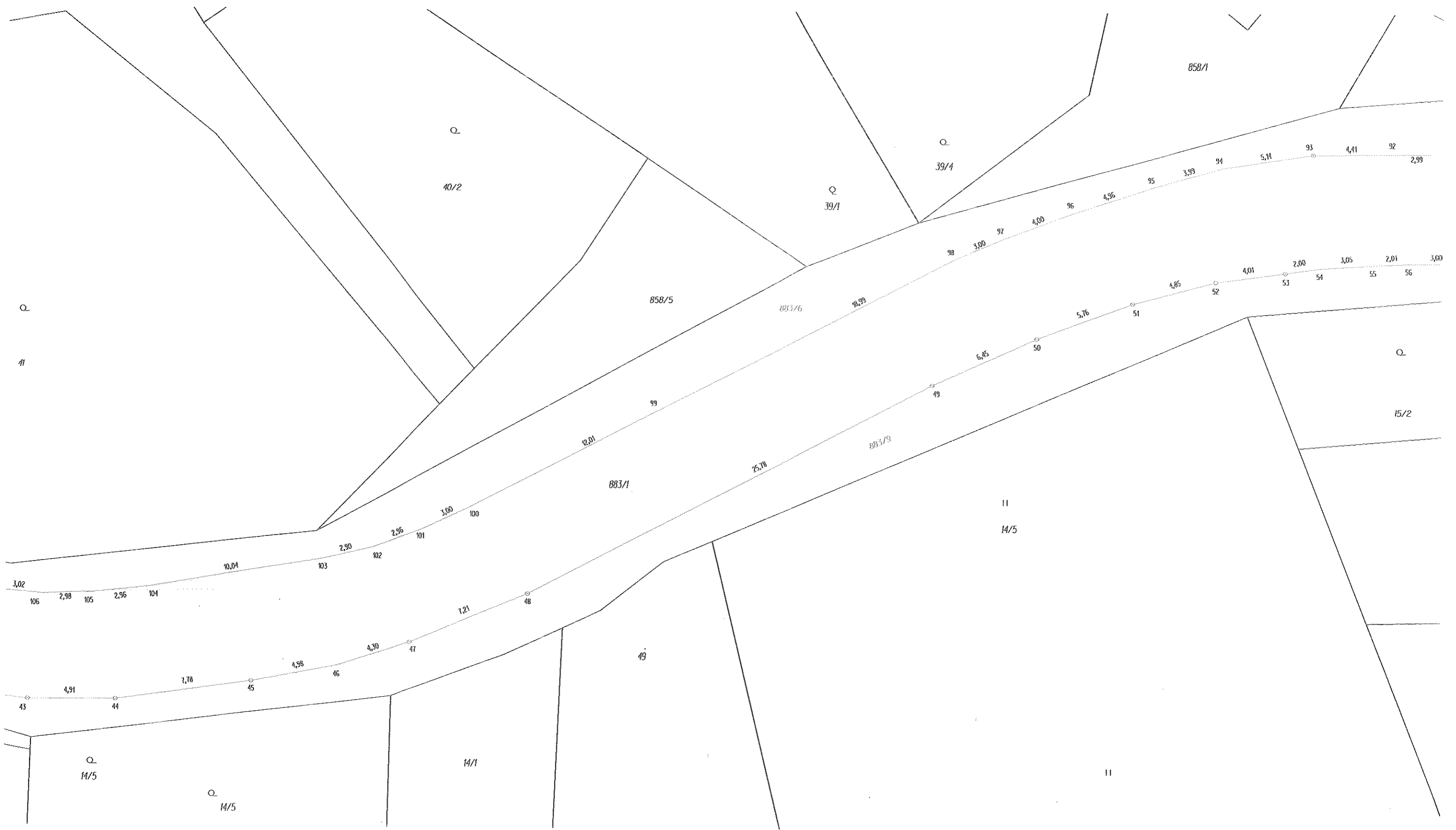

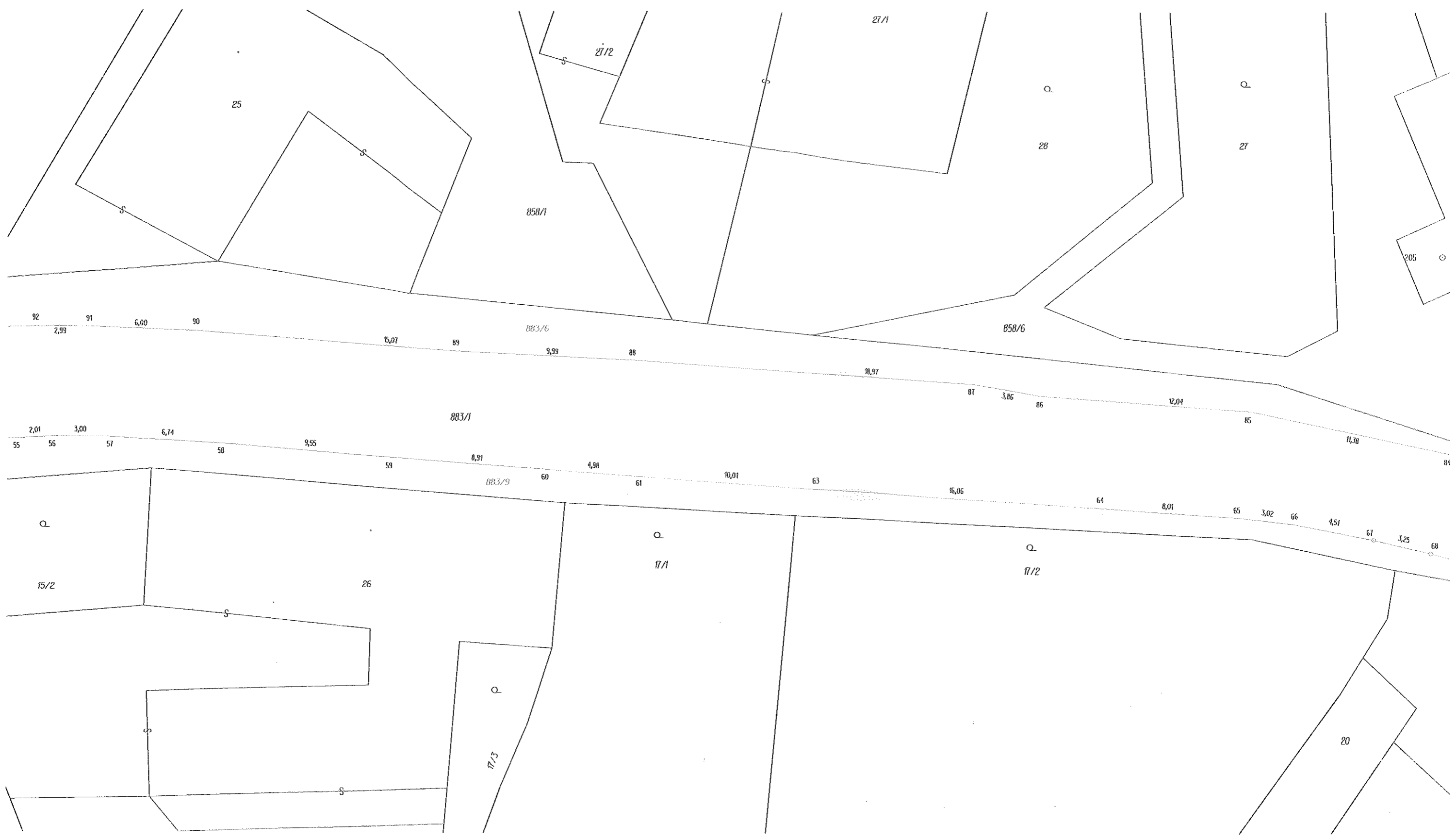

92 2,99 91 6,60 90 15,07 89 9,99 88 18,97 87 3,86 86 12,04 85 11,38 84

55 2,01 56 3,00 57 6,74 58 9,55 59 8,91 60 4,98 61 10,01 63 16,06 64 8,01 65 3,02 66 4,51 67 3,25 68

883/1 883/6 883/9

25 27/1 27/2 28 27 205

15/2 26 17/1 17/2 17/3 20

S Q

