

GEOMETRICKÝ PLÁN pro <i>vymezení rozsahu věcného břemene k části pozemku a rozdělení pozemku</i>	Geometrický plán ověřil úředně oprávněný zeměměřický inženýr:	Stejnopis ověřil úředně oprávněný zeměměřický inženýr:
	Jméno, příjmení: <i>Pavel Pavlík Ing.</i>	Jméno, příjmení: <i>Pavel Pavlík Ing.</i>
	Číslo položky seznamu úředně oprávněných zeměměřických inženýrů: <i>505/1995</i>	Číslo položky seznamu úředně oprávněných zeměměřických inženýrů: <i>505/1995</i>
	Dne: <i>17.12.2015</i> Číslo: <i>187/2015</i>	Dne: <i>18-12-2015</i> Číslo: <i>249/2015</i>
Náležitostmi a přesností odpovídá právním předpisům.	Katastrální úřad souhlasí s očištěváním parcel.	Tento stejnopis odpovídá geometrickému plánu v elektronické podobě uloženému v dokumentaci katastrálního úřadu.
Vyhotovitel: <i>Ing. Pavel Pavlík – Geodetická kancelář Rounek 12 58841 Vyskytná nad Jihlavou</i>	KÚ pro Vysočinu KP Jihlava Ing. Dana Jonášová PGP-1135/2015-707 2015.12.18 14:08:47 CET	Ověření stejnopisu geometrického plánu v listinné podobě.
Číslo plánu: <i>6763-123/2015</i>		
Okres: <i>Jihlava</i>		
Obec: <i>Jihlava</i>		
Kat. území: <i>Jihlava</i>		
Mapový list: <i>Jihlava 8-4/22</i>	Dosavadním vlastníkům pozemků byla poskytnuta možnost seznámit se v terénu s průběhem navrhovaných nových hranic, které byly označeny předepsaným způsobem: <i>obrubníky, bar, zn. na asf.</i>	

VÝKAZ DOSAVADNÍHO A NOVÉHO STAVU ÚDAJŮ KATASTRU NEMOVITOSTÍ

Dosavadní stav				Nový stav										
Označení pozemku parc. číslem	Výměra parcely		Druh pozemku Způsob využití	Označení pozemku parc. číslem	Výměra parcely		Druh pozemku Způsob využití	Typ stavby	Způsob určení výměry	Porovnání se stavem evidence právních vztahů				
	ha	m ²			ha	m ²				Díl přechází z pozemku označeného v katastru nemovitostí	dřívější poz. evidenci	Číslo listu vlastnictví	Výměra dluhu	
										ha	m ²			
5662/3	1	47 82	<u>ostat.pl.</u> manipulační pl.	5662/3	1	47 60	<u>ostat.pl.</u> manipulační pl.		0					
				5662/300		26	<u>ostat.pl.</u> pst.komunikace		2	5662/3 5662/28	5508 5508		22 4 26	t u
5662/28	4	16	<u>ostat.pl.</u> neplodná půda	5662/28	3	59	<u>ostat.pl.</u> neplodná půda		2					
				5662/301		53	<u>ostat.pl.</u> neplodná půda		2	5662/28	5508		53	
5691/114		20	<u>ostat.pl.</u> jiná pl.	zaniká										
5691/118		52	<u>ostat.pl.</u> pst.komunikace	5691/118		52	<u>ostat.pl.</u> pst.komunikace		2					
5691/119	1	02	<u>ostat.pl.</u> pst.komunikace	5691/119		98	<u>ostat.pl.</u> pst.komunikace		2	5691/119 5691/558	10001 10001		96 2 98	u1 i
5691/120		51	<u>ostat.pl.</u> pst.komunikace	5691/120		35	<u>ostat.pl.</u> pst.komunikace		2	5691/120 5783/40	10001 10001		32 3 35	t1 f+s1
5691/121	2	67	<u>ostat.pl.</u> pst.komunikace	5691/121	2	66	<u>ostat.pl.</u> pst.komunikace		2					
5691/219	1	56	<u>ostat.pl.</u> pst.komunikace	5691/219	1	57	<u>ostat.pl.</u> pst.komunikace		2	5691/219 5777/2	10001 10001		1 51 6 1 57	w1 r
5691/558	2	26	<u>ostat.pl.</u> pst.komunikace	5691/558		76	<u>ostat.pl.</u> pst.komunikace		2					
				5691/586		9	<u>ostat.pl.</u> zeleň		2	5691/558	10001		9	
				5691/587	1	17	<u>ostat.pl.</u> silnice		2	5691/558	10001		1 17	
				5691/588		4	<u>ostat.pl.</u> jiná plocha		2	5691/558	10001		4	
5694/3	*1)	1 85	<u>ostat.pl.</u> zeleň	5694/3	2	23	<u>ostat.pl.</u> zeleň		2	5694/3 5703/257	10001 10001		1 48 75 2 23	q1 p1
5694/12		1	<u>ostat.pl.</u> pst.komunikace	zaniká										
5694/13	*1)	5	<u>ostat.pl.</u> pst.komunikace	zaniká										
5697/53	2	40	<u>ostat.pl.</u> zeleň	5697/53	2	40	<u>ostat.pl.</u> zeleň		2					
5697/54		45	<u>ostat.pl.</u> pst.komunikace	zaniká										
5697/56	*1)	24 24	<u>ostat.pl.</u> zeleň	5697/56	24	21	<u>ostat.pl.</u> zeleň		2					
5697/58	4	26	<u>ostat.pl.</u> pst.komunikace	zaniká										
5697/75		80	<u>ostat.pl.</u> zeleň	5697/75		98	<u>ostat.pl.</u> zeleň		2	5697/75 5697/77 5697/78	10001 10001 10001		80 12 6 98	celá w v

VÝKAZ DOSAVADNÍHO A NOVÉHO STAVU ÚDAJŮ KATASTRU NEMOVITOSTÍ

Dosavadní stav				Nový stav										
Označení pozemku parc. číslem	Výměra parcely		Druh pozemku Způsob využití	Označení pozemku parc. číslem	Výměra parcely		Druh pozemku Způsob využití	Typ stavby	Způsob určení výměry	Porovnání se stavem evidence právních vztahů				
	ha	m ²			ha	m ²		Způsob využití		Díl přechází z pozemku označeného v katastru nemovitostí	Číslo listu vlastnictví	Výměra dílu		Označení dílu
											ha	m ²		
5697/77		32	ostat.pl. zeleň	zaniká										
5697/78	1	21	ostat.pl. pst.komunikace	5697/78	1	15	ostat.pl. pst.komunikace		2					
5703/247	*1)	1	95	ostat.pl. pst.komunikace	5703/247	2	82	ostat.pl. pst.komunikace	2	5703/247	10001	1	90	h1
										5703/257	10001		17	k1
										5694/3	10001		5	x1
										5694/13	10001		1	i1
										5697/53	10001		0.14	z
										5697/54	10001		45	celá
										5697/56	10001		4	y
										5697/77	10001		19	x
												*1)	2	81
5703/257	*1)	91	ostat.pl. zeleň	zaniká										
5710/19	*1)	38	64	ostat.pl. pst.komunikace	5710/19	42	69	ostat.pl. pst.komunikace	2	5710/19	10001	38	21	s
										5691/118	10001		0.43	n
										5691/121	10001		1	o
										5691/219	10001		5	p
										5694/12	10001		1	celá
										5694/13	10001		3	d1
										5697/54	10001		0.17	b1
										5697/58	10001	4	26	celá
										5697/77	10001		1	a1
										5703/247	10001		4	c1
										5777/2	10001		2	q
										5783/2	1078		0.09	f1
										5783/9	10001		0.18	e1
										5783/36	10001		4	m
												*1)	42	68
				5710/46	44	ostat.pl. silnice			2	5710/19	10001		44	
5777/2	*1)	1	43	ostat.pl. zeleň	5777/2	1	34	ostat.pl. zeleň	2					
5783/2	*1)	51	59	ostat.pl. silnice	5783/2	45	39	ostat.pl. silnice	2					
				5783/42	23	ostat.pl. silnice			2	5783/2	1078		23	
				5783/45	96	ostat.pl. jiná plocha			2	5783/2	1078		96	
				5783/46	4	23	ostat.pl. pst.komunikace		2	5783/2	1078	4	23	
				5783/50	22	ostat.pl. jiná pl.			2	5783/2	1078		22	
				5783/51	56	ostat.pl. silnice			2	5783/2	1078		56	
				5783/52	1	ostat.pl. pst.komunikace			2	5783/2	1078		1	
5783/9		7	ostat.pl. zeleň	zaniká										
5783/28	*1)	3	42	ostat.pl. zeleň	5783/28	1	92	ostat.pl. zeleň	2					
				5783/53	1	89	ostat.pl. silnice		2	5783/9	10001		7	g1
										5783/28	10001	1	52	m1
										5694/3	10001		30	o1
										5694/13	10001		0.42	n1
												1	89	

VÝKAZ DOSAVADNÍHO A NOVÉHO STAVU ÚDAJŮ KATASTRU NEMOVITOSTÍ

Dosavadní stav				Nový stav												
Označení pozemku parc. číslem	Výměra parcely		Druh pozemku Způsob využití	Označení pozemku parc. číslem	Výměra parcely		Druh pozemku Způsob využití	Typ stavby	Způsob určení výměry	Porovnání se stavem evidence právních vztahů						
	ha	m ²			ha	m ²				Díl přechází z pozemku označeného v katastru nemovitostí	Díl přechází z pozemku označeného v dřívější poz. evidenci	Číslo listu vlastnictví	Výměra dílu		Označení dílu	
		ha	m ²			ha	m ²			ha	m ²					
5783/36	*1)	4	30	ostat.pl. jind.pl.	5783/36	4	14	ostat.pl. jind.pl.		2						
					5783/47		1	ostat.pl. silnice		2	5783/36	10001		1		
					5783/48		8	ostat.pl. silnice		2	5783/36	10001		8		
					5783/49		4	ostat.pl. silnice		2	5783/36	10001		4		
5783/40		2	44	ostat.pl. jind.pl.	5783/40	98	ostat.pl. ostat.komunikace		2	5783/40	10001		97	a2		
					5691/119			10001		2				z1		
											*1)	99				
					5783/41		14	ostat.pl. silnice		2	5783/40	10001		14		
					5783/43		99	ostat.pl. silnice		2	5783/40	10001		85	k	
							5691/114	10001		14	e					
							5691/558	10001		3	j					
										1	02					
					5783/44	87	ostat.pl. ost.komunikace		2	5783/40	10001		45	b+d		
										5691/114	10001		6	c		
										5691/119	10001		4	a+l		
										5691/120	10001		19	g+r1+y1		
										5691/558	10001		15	h		
													89			
6221/60	1	30	47	ostat.pl. drdha	6221/60	1	28	ostat.pl. dréha		2						
					6221/121		1	ostat.pl. silnice		2	6221/60	8		1	24	
					6221/122		17	ostat.pl. silnice		2	6221/60	8		17		
					6221/123		92	ostat.pl. jind.pl.		2	6221/60	8		92		
		4	31	53		*1)	4	31	51							
*1) Rozdíl v součtu výměr v důsledku zaokrouhlení číselně určených výměr (§ 82 odst.2 katastrální vyhlášky).																
<u>Věcné břemeno</u>																
5783/2											5783/2	1078	****			
5710/19											5710/19	10001	*			
5662/3											5662/3	5508				
5662/28											5662/28	5508				
569/558											569/558	10001	**			
5783/40											5783/40	10001	***			
5783/9											5783/9	10001	*****			
5694/13											5694/13	10001	*****			
5694/3											5694/3	10001	*****			
6221/60											6221/60	8	*****			
5783/36											5783/36	10001	*****			
5783/28											5783/28	10001	*****			

Oprávněný: dle listiny

Druh věcného břemene: dle listiny

- * - po zapsání GP bude věcné břemeno zasahovat i doparcely KN 5710/46
- ** - po zapsání GP bude věcné břemeno zasahovat i doparcely KN 5691/587
- *** - po zapsání GP bude věcné břemeno zasahovat i doparcely KN 5783/43 a 5783/41
- **** - po zapsání GP bude věcné břemeno zasahovat i doparcely KN 5783/42
- ***** - po zapsání GP bude věcné břemeno zasahovat i doparcely KN 5783/53
- ***** - po zapsání GP bude věcné břemeno zasahovat i doparcely KN 6221/122 a 6221/123
- ***** - po zapsání GP bude věcné břemeno zasahovat i do parcely KN 5783/49

1.

5662/29

5662/29

56

5662/29

5783/8

5783/8

5662/286

5662/30

5662/5

5662/5



5662/1

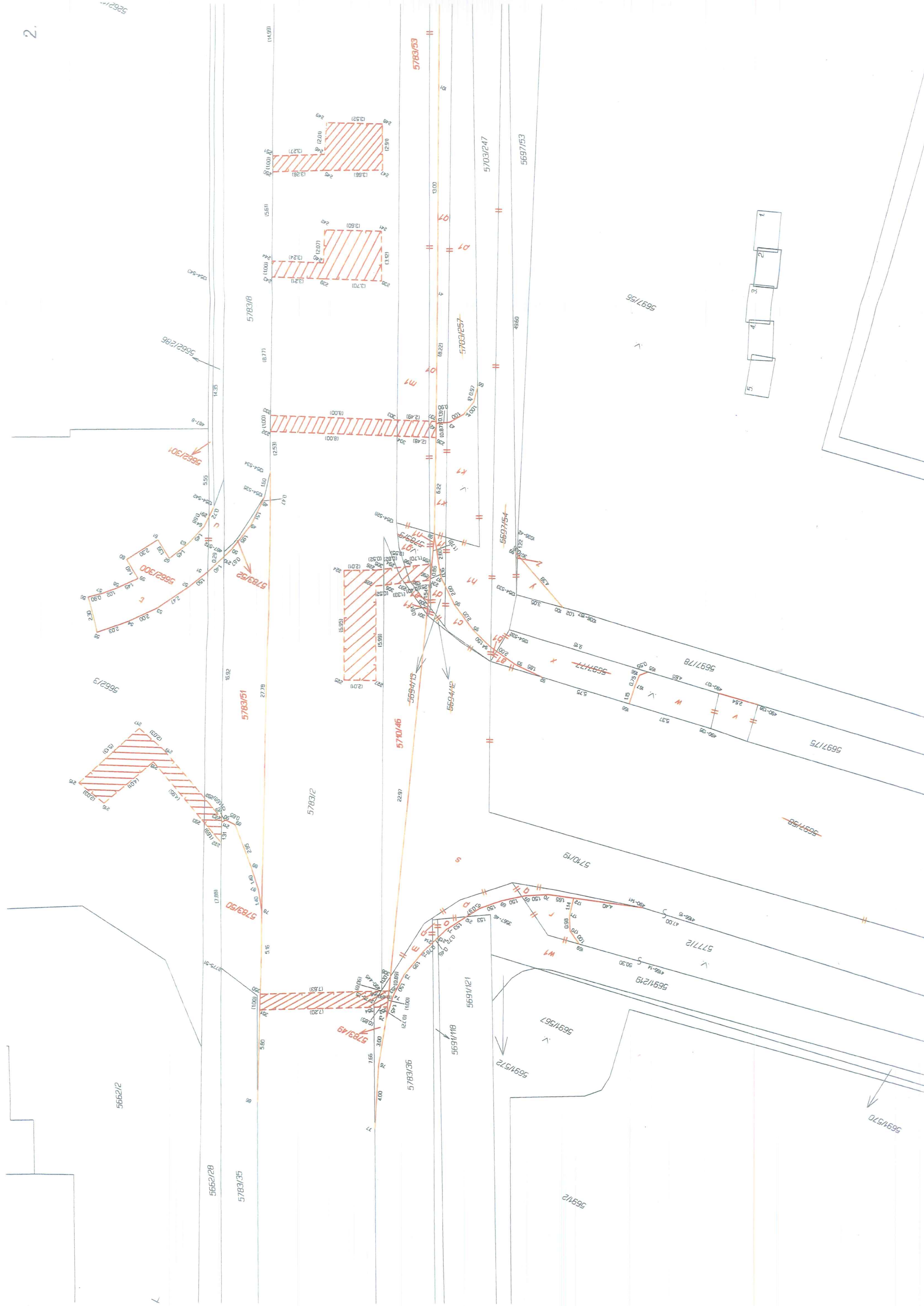

5662/22

5662/13

5662/300

5662/301

5691/155

5691/158

5691/175

5771/2

5691/219

5691/157

5691/172

5691/170

5691/2

5691/121

5691/118

5783/36

5783/35

5783/34

5710/46

5691/15

5691/12

5691/154

5703/257

5703/247

5691/153

5662/28

5783/35

5783/30

5783/51

5783/52

5783/18

5783/03

3.

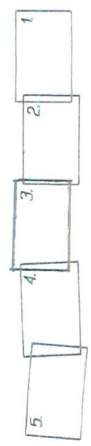
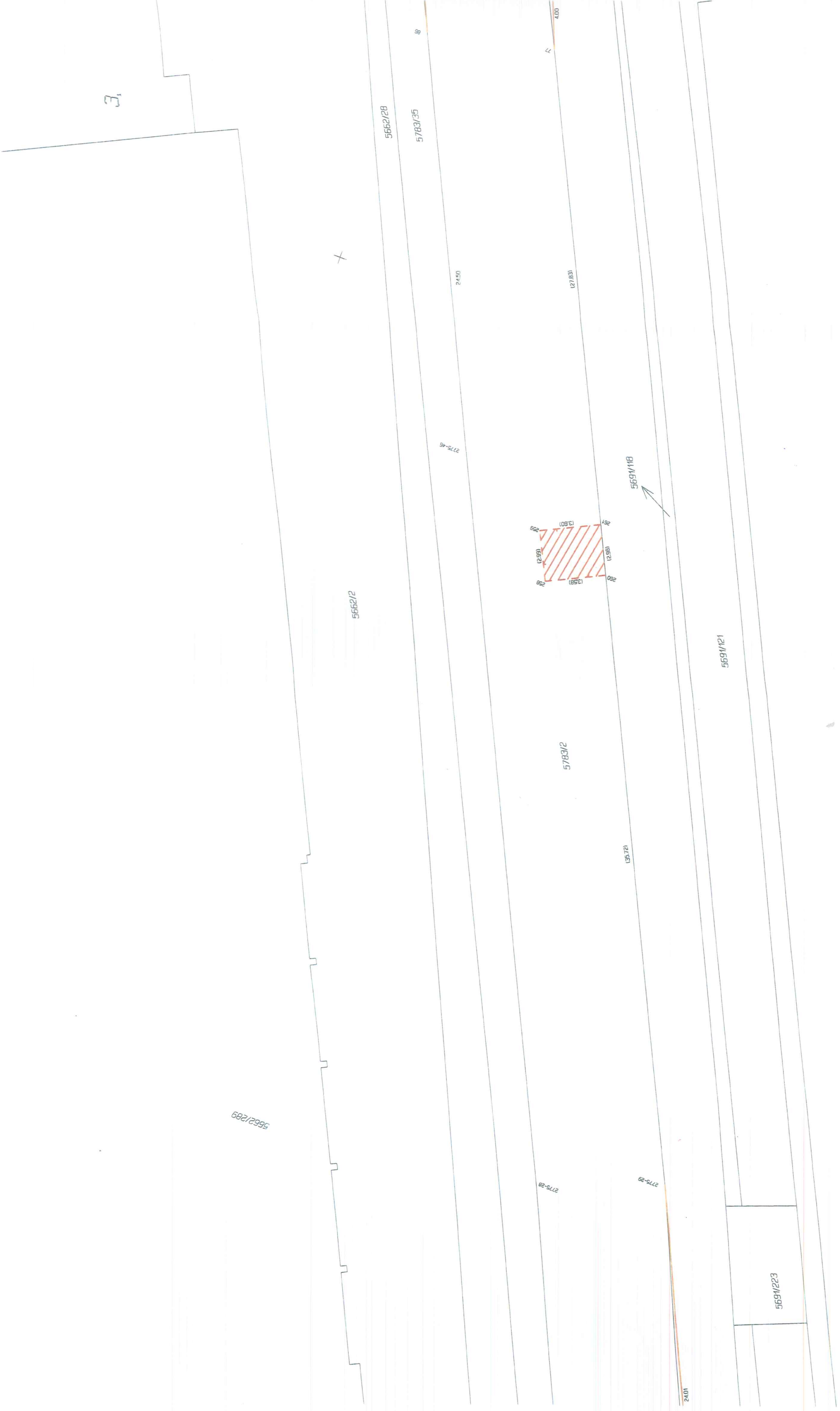

5691/2

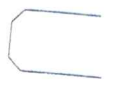

5662/289

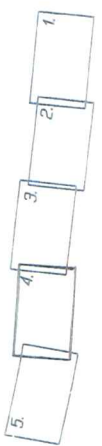
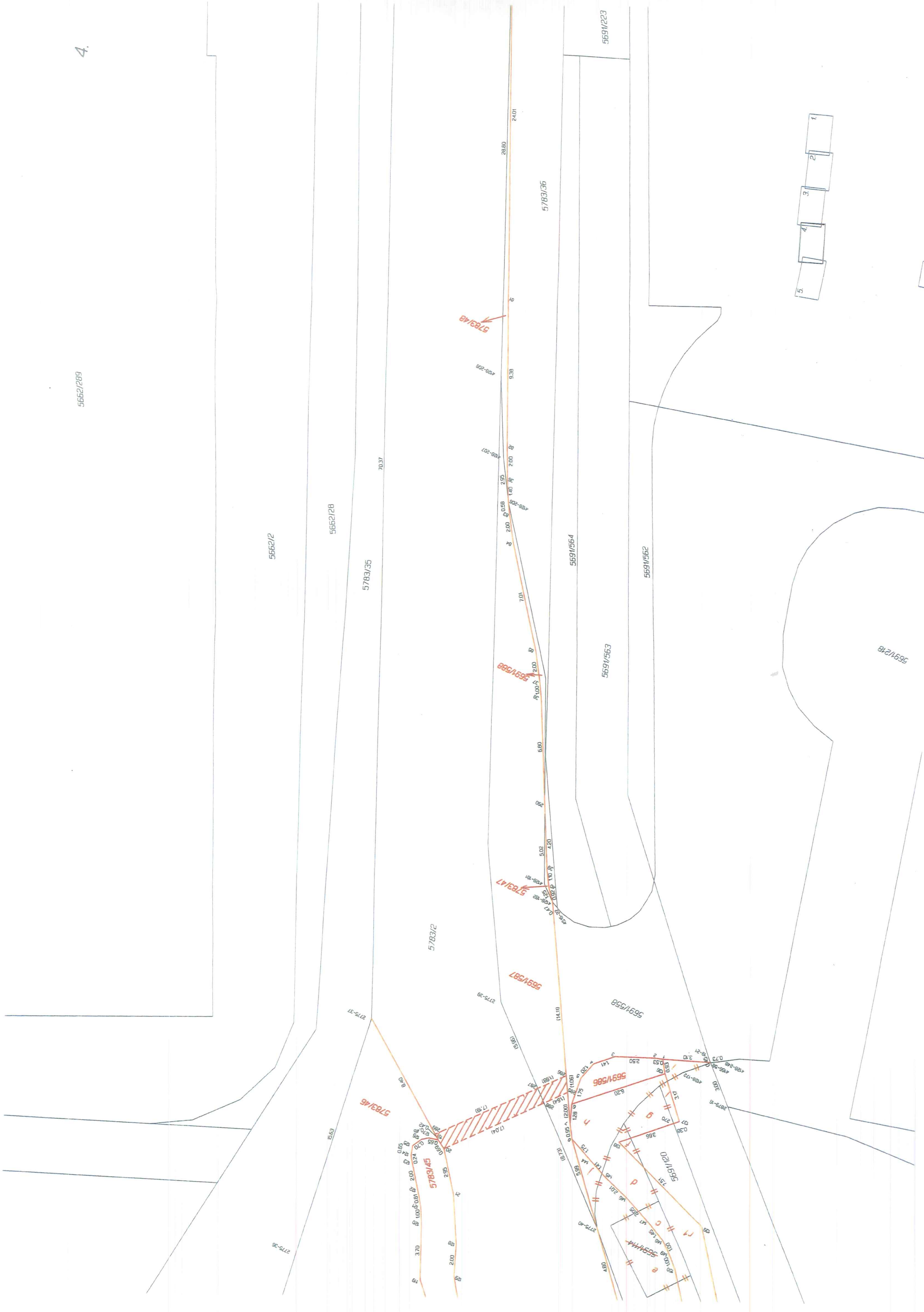

5691/218

5.

