

Dosavadní stav				Nový stav				Porovnání se stavem evidence právních vztahů									
Označení pozemku parc. číslem	Výměra parcely		Druh pozemku	Označení pozemku parc. číslem	Výměra parcely		Druh pozemku	Typ stavby	Způsob využití	Způsob využití	Způsob využití	Díl přechází z pozemku označeného v katastru nemovitosti		Číslo listu vlastnictví	Výměra dílu		Označení dílu
	ha	m <sup>2</sup>	Způsob využití		ha	m <sup>2</sup>	Způsob využití					ha	m <sup>2</sup>				
1099/1	1	91	05	1099/1	1	89	94				0	1099/1	221	1	89	94	
1113/1			47	1113/1			58				0	1113/1	1			47	celá
												1099/1	221			1	a
	1	91	52		1	91	52										

Seznam souřadnic (S-JTSK)				
Číslo bodu	Souřadnice pro zápis do KN		Kód kvality	Poznámka
	Y	X		
144-87	636263,15	1139342,06	3	obrubník
145-322	636355,30	1139358,52	8	doč. stab.
145-424	636299,23	1139346,63	8	doč. stab.
3	636306,54	1139350,71	3	obrubník
4	636307,03	1139348,28	8	obrubník

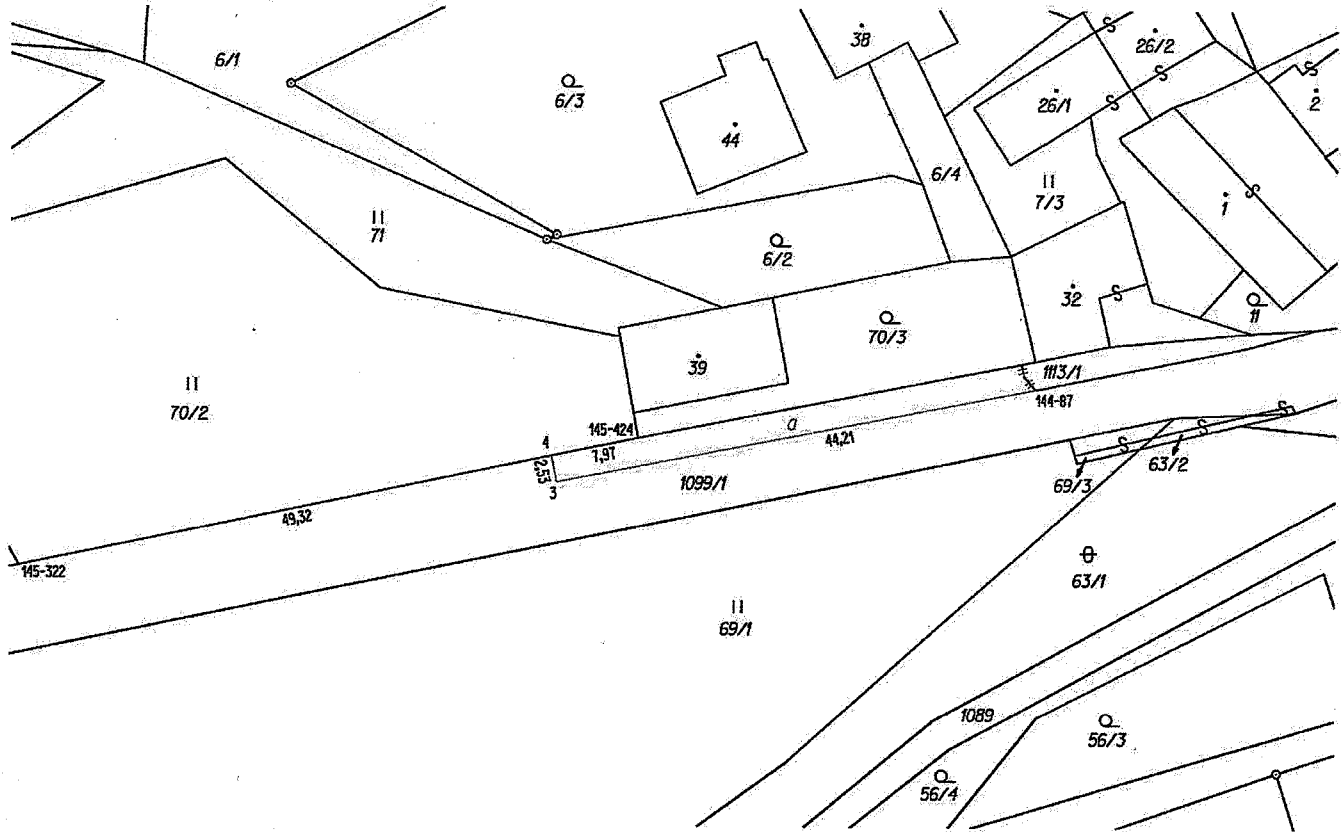

GEOMETRICKÝ PLÁN pro: ZMĚNU HRANICE POZEMKU		Geometrický plán ověřil úředně oprávněný zeměměřický inženýr:	Stejnopis ověřil úředně oprávněný zeměměřický inženýr:
		Jméno, příjmení: <b>Ing. Petra Bednářová</b>	Jméno, příjmení: <b>Ing. Petra Bednářová</b>
		Číslo položky seznamu úředně oprávněných zeměměřických inženýrů: <b>2559/2011</b>	Číslo položky seznamu úředně oprávněných zeměměřických inženýrů: <b>2559/2011</b>
		Dne: <b>14. 11. 2016</b> Číslo: <b>643/2016</b>	Dne: <b>18. 11. 2016</b> Číslo: <b>650/2016</b>
		Náležitosti a přesnosti odpovídá právním předpisům.	Tento stejnopis odpovídá geometrickému plánu v elektronické podobě uloženému v dokumentaci katastrálního úřadu.
Vyhotovitel: <b>GEO VM, s.r.o. – geodetické služby</b> Třebíčská 1540, Velké Meziříčí tel.: 566 520 840-1, 723 367 676		Katastrální úřad souhlasí s očíslováním parcel.	
Číslo plánu: <b>170-438/2016</b>			
Okres: <b>Žďár nad Sázavou</b>			
Obec: <b>Velké Meziříčí</b>			
Kat. území: <b>Dolní Radslavice</b>			
Mapový list: <b>Velké Meziříčí 4-9/32</b>			
Dosavadním vlastníkům pozemků byla poskytnuta možnost seznámit se v terénu s průběhem navrhovaných nových hranic, které byly označeny předepsaným způsobem;			