

VÝKAZ DOSAVADNÍHO A NOVÉHO STAVU ÚDAJŮ KATASTRU NEMOVITOSTÍ

Dosavadní stav				Nový stav														
Označení pozemku parc. číslem	Výměra parcely		Druh pozemku Způsob využití	Označení pozemku parc. číslem	Výměra parcely		Druh pozemku Způsob využití	Typ stavby Způsob využití	Zpús. určení výměr	Porovnání se stavem evidence právních vztahů								
	ha	m ²			ha	m ²				Díl přechází z pozemku označeného v		Číslo listu vlastnictví	Výměra dílu		Označení dílu			
			katastru nemovitostí		dřívější poz. evidenci	ha	m ²											
st.1/2	2	66	zast. pl.	st.1/2 1649	2	60	zast. pl. ostat. pl. jiná plocha	bez ěp.Ěe garáž	0	st.1/2	234	2	60	0	st.1/2	234		6
st.1/3	3	93	zast. pl.	st.1/3 1648	3	65	zast. pl. ostat. pl. jiná plocha	bez ěp.Ěe jiná st.	0	st.1/3	234	3	65	0	st.1/3	234		28
st.54	9	20	zast. pl.	st.54	9	20	zast. pl.	ě p.9 rod.dům	0		145							
st.55	2	59	zast. pl.	st.55	2	59	zast. pl.	ě p.10 rod.dům	0		234							
st.56	10	90	zast. pl.	st.56	10	90	zast. pl.	ě p.11 zem.usad	0		167							
st.59	2	86	zast. pl.	st.59	2	86	zast. pl.	ě p.55 rod.dům	0		234							
91	3	67	zahrada	91/1	2	84	zahrada ostat. pl. střnice		0	91	167	2	84	0	91	167		83
				91/2						83								
94/2	2	85	zahrada	94/2	2	83	zahrada ostat. pl. jiná plocha		0	94/2	234	2	83	0	94/2	234		2
				94/3						2								
95	1	65	zahrada	95	1	65	zahrada		0		3							
107/7	16	68	ostat. pl. manipulační pl.	107/7	16	19	ostat. pl. manipulační pl.		0	107/7	271	16	19	0	107/7	271		49
				107/13						49								
174/1	33	96	travní p.	174/1	33	76	travní p. ostat. pl. střnice		0	174/1	167	33	76	0	174/1	167		20
				174/5						20								
1156/1	43	29	ostat. pl. střnice	1156/1	43	29	ostat. pl. střnice		0		243							
1165/1	21	99	ostat. pl. ostat. komunikace	1165/1	21	89	ostat. pl. ostat. komunikace		0	1165/1	1	21	89	0	1165/1	1		1
				1165/16						1								
				1165/17						9								
1165/4	7	34	ostat. pl. ostat. komunikace	1165/4	7	29	ostat. pl. ostat. komunikace		0	1165/4	1	7	29	0	1165/4	1		5
				1165/15						5								
	1	63	57		1	63	57											

Zpřesnění geometrického a polohového určení pozemků podle § 50 odst. 1 písm. a) katastrálního zákona navrhované v tomto geometrickém plánu lze v katastru nemovitostí provést jen na základě souhlasného prohlášení.

GEOMETRICKÝ PLÁN pro	Geometrický plán ověřil úředně oprávněný zeměměřický inženýr	Stejnopis ověřil úředně oprávněný zeměměřický inženýr:
rozdělení pozemku, změna obvodu budovy a průběh vlastníky zpřesněné hranice pozemků	Jméno, příjmení: Ing. Blanka Pavlů	Jméno, příjmení: Ing. Magdaléna Homolová
	Číslo položky seznamu úředně oprávněných zeměměřických inženýrů: 1776/98	Číslo položky seznamu úředně oprávněných zeměměřických inženýrů: 1697/97
	Dne: 11.4.2017 Číslo: 90/2017	Dne: 26.4.2017 Číslo: 45/2017
	Náležitosti a přesnost odpovídá právním předpisům.	Tento stejnopis odpovídá geometrickému plánu v elektronické podobě uloženému v dokumentaci katastrálního úřadu.
Vyhotovitel: Geodezie Vysočina s.r.o. Třebíčská 1540, 594 01 Velké Meziříčí tel.: 564 408 036	Katastrální úřad souhlasí s očíslováním parcel.	Ověření stejnopisu geometrického plánu v listinné podobě.
Číslo plánu: 260-153/2016	KÚ pro Vysočinu KP Velké Meziříčí Radovan Škoda PGP-260/2017-746 2017.04.24 12:33:45 CEST	
Okres: Žďár nad Sázavou		
Obec: Pavlov		
Kat. území: Pavlov		
Mapový list: ZS V-17-06		
Dosavadním vlastníkem pozemků byla poskytnuta možnost seznámit se v terénu s průběhem navrhovaných nových hranic, které byly označeny předepsaným způsobem.		
viz. seznam souřadnic		

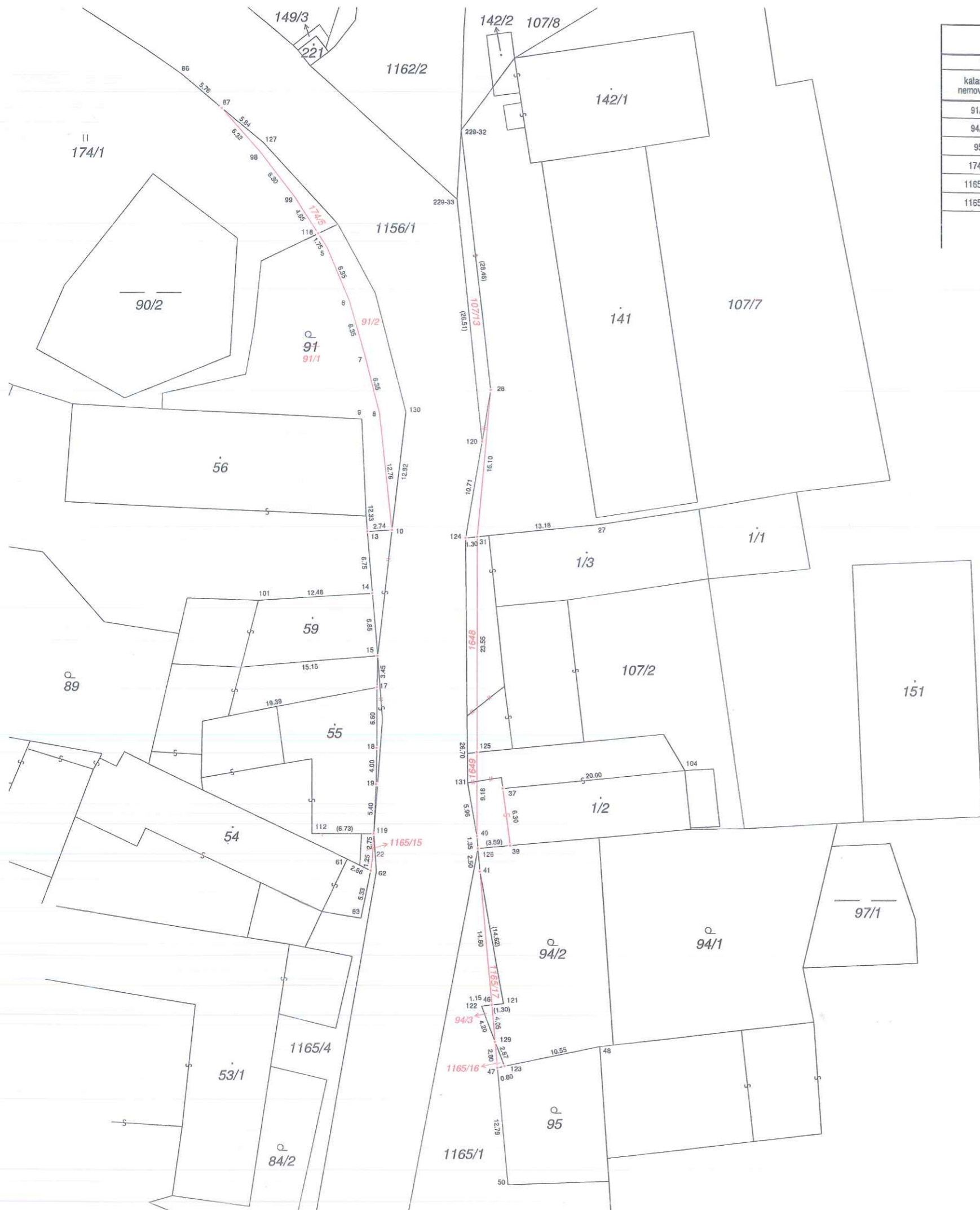

Výkaz údajů o bonitovaných půdně ekologických jednotkách (BPEJ) k parcelám nového stavu

Parcelní číslo podle		Kód BPEJ	Výměra		BPEJ na dílu parcely	Parcelní číslo podle		Kód BPEJ	Výměra		BPEJ na dílu parcely
katastru nemovitostí	zjednodušené evidence		ha	m 2		katastru nemovitostí	zjednodušené evidence		ha	m 2	
91/1		72901	2	84							
94/2		72901	2	83							
95		72901	1	65							
174/1		72901	33	76							
1165/16		72901		1							
1165/17		72901		9							

Seznam souřadnic (S-JTSK):
Souřadnice pro zápis do KN

Číslo bodu	Y	X	kk	Poznámka
5	649040.05	1137620.44	3	lom plotu
6	649037.61	1137626.25	3	lom plotu
7	649035.86	1137632.34	3	lom plotu
8	649034.32	1137638.52	3	lom plotu
9	649036.26	1137639.15	8	roh zdi
10	649032.94	1137651.23	3	roh plotu
13	649035.65	1137651.42	3	kout plotu.
14	649035.10	1137658.16	3	roh zdi
15	649034.53	1137664.97	3	roh zdi
17	649034.60	1137668.41	3	roh zdi
18	649034.63	1137675.02	3	zeď-vrata
19	649034.70	1137679.00	3	zeď-vrata
22	649035.11	1137687.15	3	roh zdi
27	649010.40	1137650.63	8	plot-sloupek
28	649022.04	1137635.97	3	obrubník
31	649023.54	1137651.97	3	plot-sloupek
37	649020.72	1137679.44	3	roh zdi
39	649019.91	1137685.66	3	roh zdi
40	649023.59	1137684.65	3	roh plotu dřev.
41	649023.27	1137688.49	3	plot dřev.
46	649021.94	1137703.01	3	plot dřev.
47	649021.32	1137709.85	3	rozhr.plotu dřev.
48	649010.20	1137707.50	8	roh zdi
50	649020.18	1137722.57	8	roh plotu dřev.
61	649037.88	1137687.16	8	roh zdi
62	649035.29	1137688.40	3	roh opěrné zdi
63	649036.38	1137693.59	8	roh opěrné zdi
86	649055.83	1137601.57	8	plot
87	649051.47	1137605.29	3	lom plotu
98	649047.32	1137610.03	3	lom plotu
99	649043.50	1137615.04	3	lom plotu
101	649047.54	1137658.92	8	rozhr.zdi
104	649000.85	1137677.44	8	roh zdi
112	649041.70	1137684.38	8	roh zdi
118	649041.00	1137618.95	3	plot
119	649034.97	1137684.39	3	zeď
120	649023.01	1137641.58	3	obrubník
121	649020.65	1137702.87	8	nestabilizován
122	649023.10	1137703.14	8	značka barvou
123	649020.54	1137709.68	3	plot-značka barvou
124	649024.84	1137652.10	3	asfalt-hřeb
125	649023.58	1137675.49	3	dř.kolík (§91, odst.6 vyhl. 357/2013 Sb.)
126	649023.48	1137686.01	3	plot dřev.
127	649047.01	1137609.02	8	značka barvou
129	649021.58	1137707.04	3	plot dřev.
130	649031.41	1137638.43	8	značka barvou
131	649024.62	1137678.81	8	značka barvou
229-32	649025.30	1137607.70	3	nestabilizován
229-33	649025.74	1137615.21	3	nestabilizován