

VÝKAZ DOSAVADNÍHO A NOVÉHO STAVU ÚDAJŮ KATASTRU NEMOVITOSTÍ

Dosavadní stav				Nový stav										
Označení pozemku parc. číslem	Výměra parcely		Druh pozemku Způsob využití	Označení pozemku parc. číslem	Výměra parcely		Druh pozemku Způsob využití	Typ stavby Způsob využití	Zpús. určení výměr	Porovnání se stavem evidence právních vztahů				
	ha	m <sup>2</sup>			ha	m <sup>2</sup>				Díl přechází z pozemku označeného v katastru nemovitostí	dřívější poz. evidenci	Číslo listu vlastnictví	Výměra dílu	
16/3	1	84	zahrada	16/3	1	55	zahrada		0	16/3	91	1	55	
693/1	10	46	ostat.pl. ostatní komunikace	16/8	29		vodní pl. nádrž umělé		0	16/3	91		29	
693/10	3	45	ostatní komunikace	693/1	10	42	ostatní komunikace		0	693/1	1	10	42	
				693/28	4		ostatní komunikace		0	693/1	1		4	
				693/10	2	60	vodní pl. nádrž umělé		0	693/1	1		0.10	b
									0	693/10	1	2	60	a
				693/27	60		ostat.pl. jiná plocha		0	693/10	1		60	
				693/29	2		ostat.pl. jiná plocha		0	693/10	1		2	
				693/30	23		ostat.pl. jiná plocha		0	693/10	1		23	
700	3	79	ostat.pl. silnice	700/4	3	78	ostat.pl. silnice		0	700	182	3	78	43
				700/5	61		vodní pl. nádrž umělé		0	700	182		61	
	3	94	79		3	94	79							

Výkaz údajů o bonitovaných půdně ekologických jednotkách (BPEJ) k parcelám nového stavu

Parcelní číslo podle katastru nemovitostí		Kód BPEJ	Výměra		BPEJ na dílu parcely	Parcelní číslo podle katastru nemovitostí		Kód BPEJ	Výměra		BPEJ na dílu parcely
zjednodušené evidence	ha		m <sup>2</sup>	ha		m <sup>2</sup>	zjednodušené evidence		ha	m <sup>2</sup>	
16/3		52914	1	55							

<p><b>GEOMETRICKÝ PLÁN pro rozdělení pozemku</b></p>	<p>Geometrický plán ověřil úředně oprávněný zeměměřický inženýr:</p> <p>Jméno, příjmení: <b>Ing. Milena Mátllová</b></p> <p>Číslo položky seznamu úředně oprávněných zeměměřických inženýrů: <b>1062/1995</b></p> <p>Dne: <b>19. září 2016</b> Číslo: <b>120/2016</b></p> <p>Náležitostmi a přesností odpovídá právním předpisům.</p>	<p>Stejnopis ověřil úředně oprávněný zeměměřický inženýr:</p> <p>Jméno, příjmení: <b>Ing. Pavel Mátl</b></p> <p>Číslo položky seznamu úředně oprávněných zeměměřických inženýrů: <b>2574/2011</b></p> <p>Dne: <b>3.10.2016</b> Číslo: <b>163/2016</b></p> <p>Tento stejnopis odpovídá geometrickému plánu v elektronické podobě uloženému v dokumentaci katastrálního úřadu.</p>
	<p>Katastrální úřad souhlasí s očištěním parcel.</p> <p><b>KÚ pro Vysočinu KP Žďár nad Sázavou Eva Chlubnová PGP-1042/2016-714 2016.09.30 08:17:41 CEST</b></p>	<p>Ověření stejnopisu geometrického plánu v listinné podobě.</p> 
	<p>Vyhotovitel: <b>Ing. Pavel Mátl</b> Metelkova 1852, Kuřim 66434 tel.603 370 875</p> <p>Číslo plánu: <b>205-200/2016</b></p> <p>Okres: <b>Žďár nad Sázavou</b></p> <p>Obec: <b>Sejřek</b></p> <p>Kat. území: <b>Sejřek</b></p> <p>Mapový list: <b>Bystřice nad Pernštejnem 6-5/33</b></p> <p>Dosavadním vlastníkům pozemků byla poskytnuta možnost seznámit se v terénu s průběhem navrhovaných nových hranic, které byly označeny předepsaným způsobem: <b>barvou na zídce</b></p>	

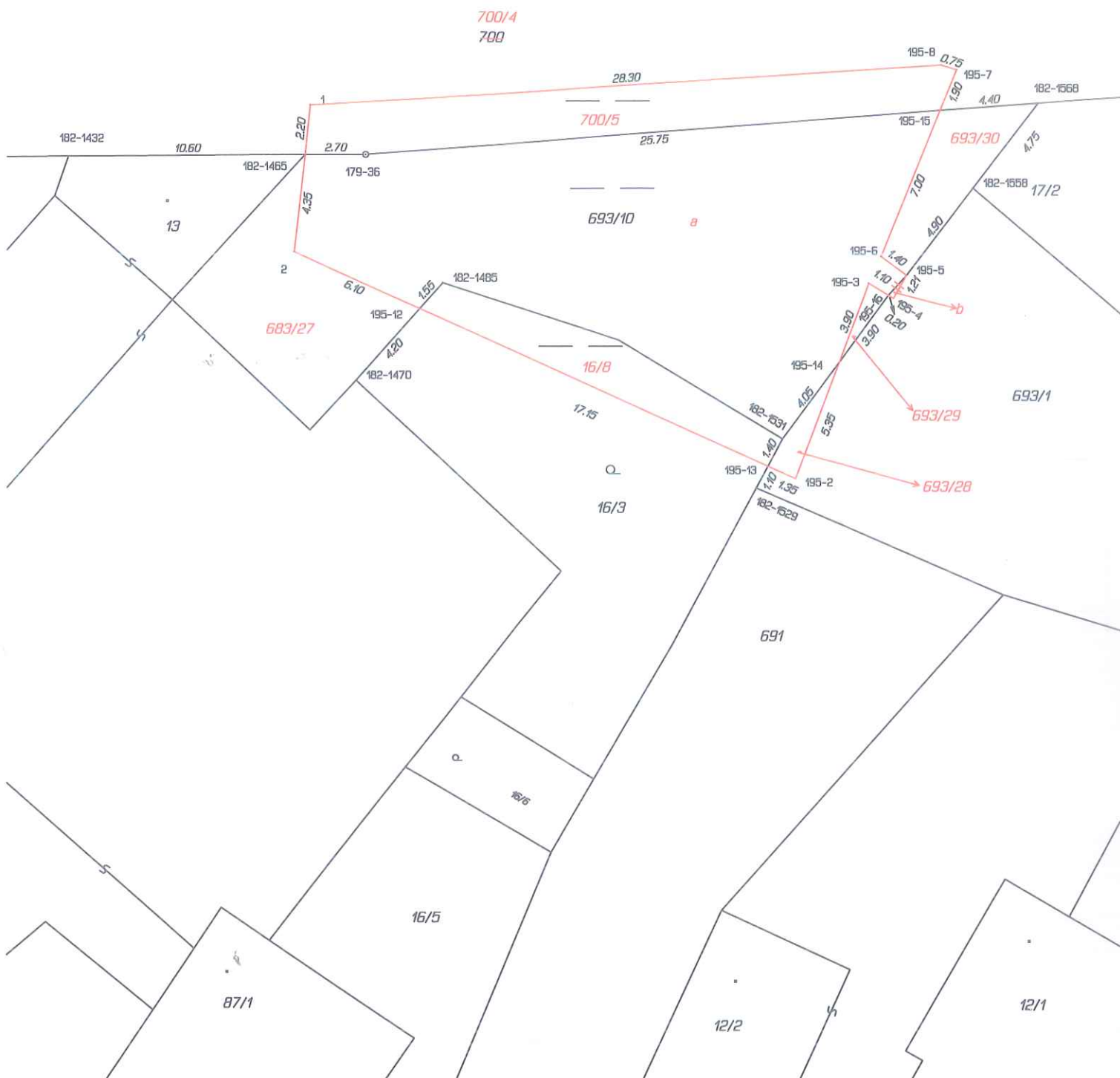

Seznam souřadnic (S-JTSK)  
Číslo bodu    Souřadnice pro zápis do KN  
                      Y                    X      Kód kv.    Poznámka

Číslo bodu	Y	X	Kód kv.	Poznámka
k.ú. Seřejek (747131)				
179-36	616942.37	1131767.78	8	
182-1432	616955.67	1131767.87	8	
182-1465	616945.07	1131767.80	8	
182-1470	616942.79	1131777.82	8	
182-1485	616938.96	1131773.48	8	
182-1529	616924.90	1131782.62	8	
182-1531	616923.73	1131780.43	8	
182-1558	616915.21	1131769.27	8	
182-1568	616912.33	1131765.50	8	
195-2	616923.15	1131782.22	3	
195-3	616919.88	1131773.52	3	
195-4	616918.76	1131774.20	3	

Seznam souřadnic (S-JTSK)  
Číslo bodu    Souřadnice pro zápis do KN  
                      Y                    X      Kód kv.    Poznámka

Číslo bodu	Y	X	Kód kv.	Poznámka
k.ú. Seřejek (747131)				
195-5	616918.18	1131773.16	8	
195-6	616919.33	1131772.32	3	
195-7	616915.95	1131764.03	3	
195-8	616916.64	1131763.81	3	
195-12	616939.98	1131774.63	8	
195-13	616924.39	1131781.66	8	
195-14	616921.26	1131777.20	8	
195-15	616916.68	1131765.83	8	
195-16	616918.91	1131774.11	8	
1	616944.84	1131765.61	3	
2	616945.55	1131772.12	3	