

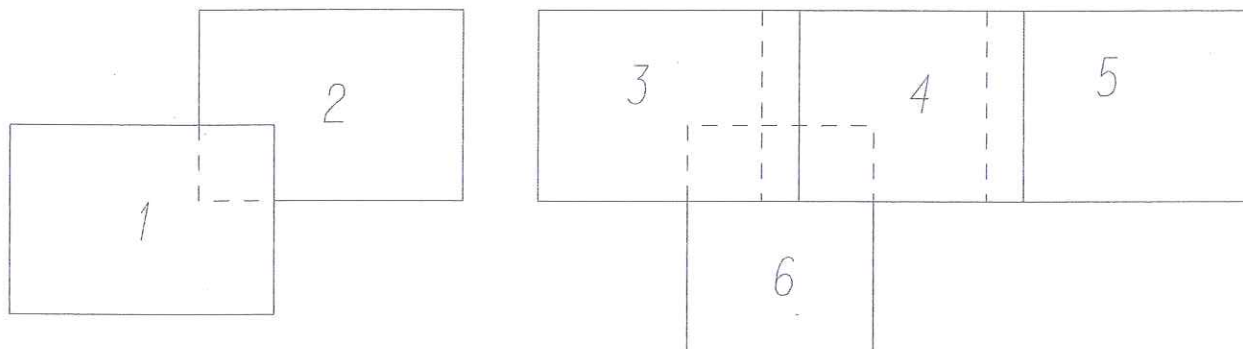

Klad zobrazení části 1 - 6



GEOMETRICKÝ PLÁN pro rozdělení pozemku	Geometrický plán ověřil úředně oprávněný zeměměřičský inženýr:	Stejnopis ověřil úředně oprávněný zeměměřičský inženýr:
	Jméno, příjmení: <i>Ing. Klára Brzáková</i>	Jméno, příjmení: <i>Ing. Klára Brzáková</i>
	Číslo položky seznamu úředně oprávněných zeměměřičských inženýrů: 1981/2000	Číslo položky seznamu úředně oprávněných zeměměřičských inženýrů: 1981/2000
	Dne: 31.10.2016 Číslo: 90/2016	Dne: 4.11.2016 Číslo: 95/2016
Náležitostmi a přesností odpovídá právním předpisům	Tento stejnopis odpovídá geometrickému plánu v elektronické podobě uloženému v dokumentaci katastrálního úřadu.	
Vyhotovil: <i>Ing. Klára Brzáková</i> Zrzavého 27, Jihlava IČO 69654522	Katastrální úřad souhlasí s očíslováním parcel.	Ověření stejnopisu geometrického plánu v listinné podobě.
Číslo plánu: 651-38/2016	KÚ pro Vysočinu KP Jihlava Ing. Iva Šádková PGP-1449/2016-707 2016.11.03 13:30:02 CET	 <i>Ing. Klára Brzáková</i>
Okres: <i>Jihlava</i>		
Obec: <i>VELKÝ BERANOV</i>		
Kat. území: <i>VELKÝ BERANOV</i> <i>Jihlava 6-4/41, 6-4/42, 5-4/31, 5-</i>		
Mapový list: <i>4/33,5-4/32</i>		
Dosavadním vlastníkům pozemků byla poskytnuta možnost seznámit se v terénu s průběhem navrhovaných nových hranic, které byly označeny předepsaným způsobem:		

bo.z.č.

Jihlava 6-4/4
Jihlava 6-4/42



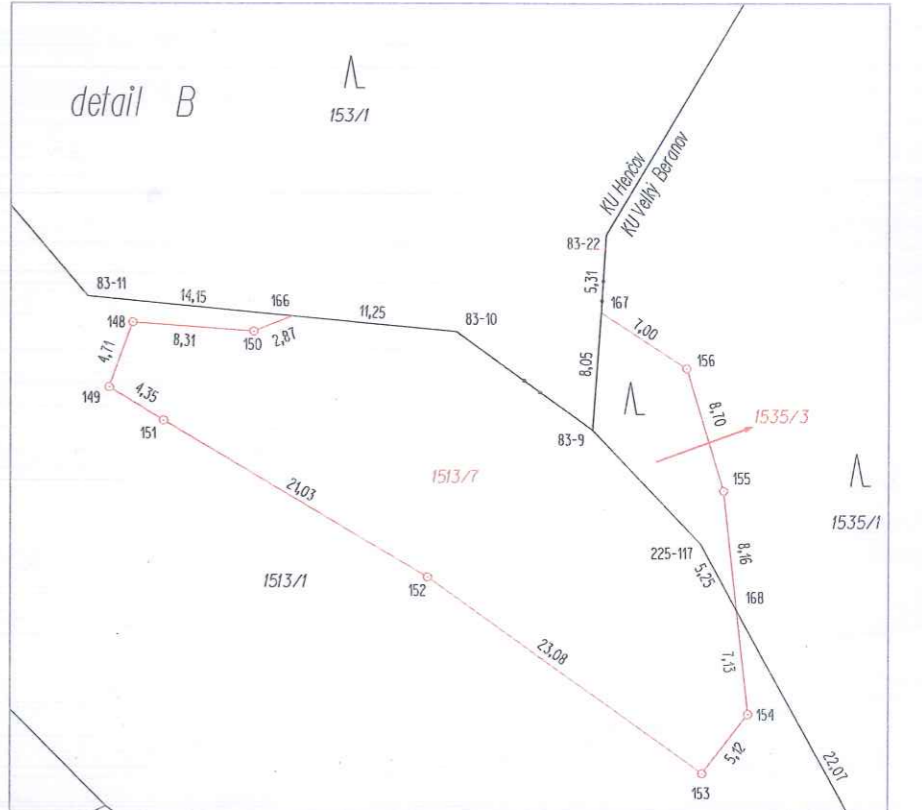
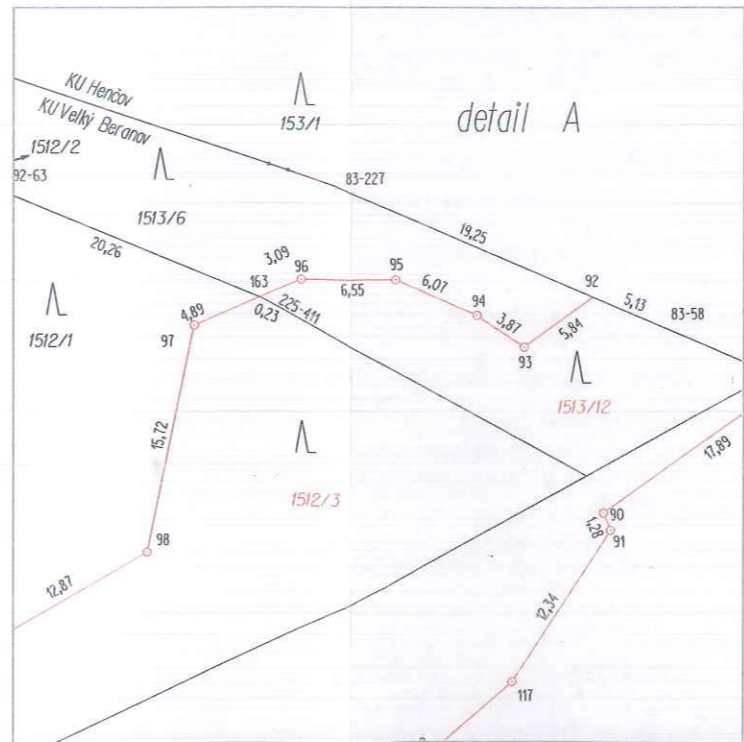
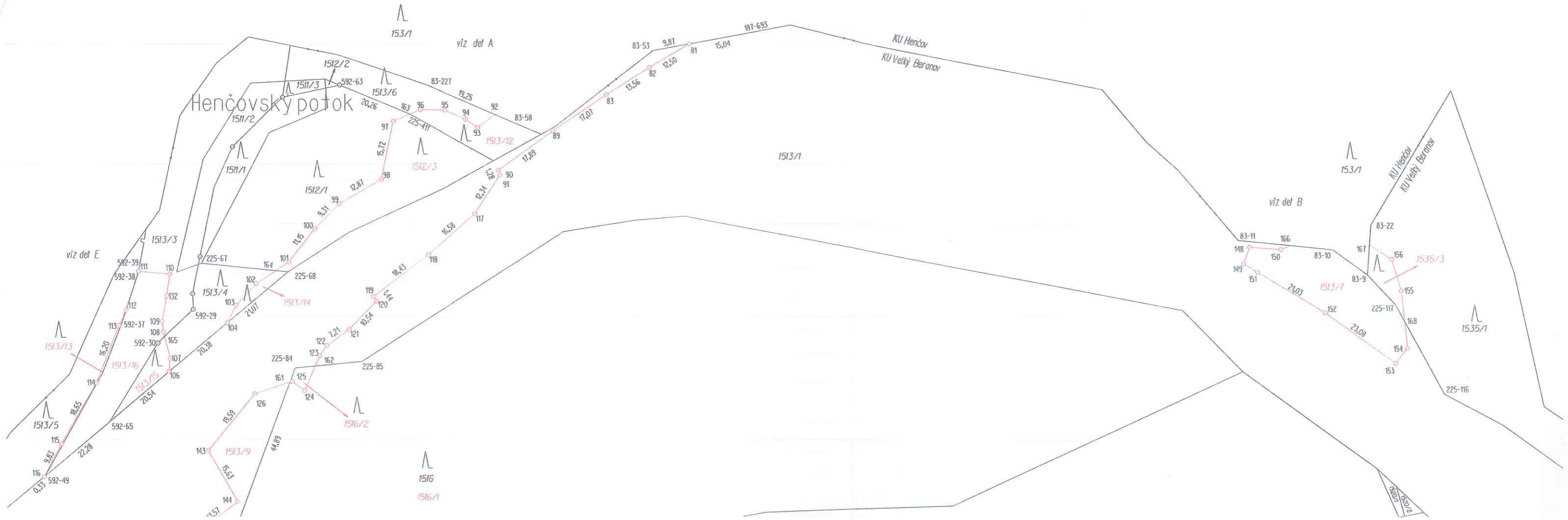

VÝKAZ DOSAVADNÍHO A NOVÉHO STAVU ÚDAJŮ KATASTRU NEMOVITOSTÍ

str. 1

Dosavadní stav				Nový stav													
Označení pozemku parc. číslem	Výměra parcely		Druh pozemku Způsob využití	Označení pozemku parc. číslem	Výměra parcely		Druh pozemku Způsob využití	Typ stavby Způsob využití	Způsob urč. výměř	Porovnání se stavem evidence právních vztahů							
	ha	m2			Díl přechází z pozemku označeného v katastru nemovitostí	Číslo listu vlastnictví				Výměra dílu		Označení dílu					
			ha				m2										
152/1	3	30 63	lesní poz	152/1	3 00 52	lesní poz			0	152/1		10001	3 00 52				
				152/3	29 90	lesní poz			0	152/1		10001	29 90				
				152/5	21	lesní poz			0	152/1		10001	21				
152/2	21	60	lesní poz	152/2	15 84	lesní poz			0	152/2		372	15 84				
				152/4	5 76	lesní poz			0	152/2		372	5 76				
153/1	7	17 64	lesní poz	153/1	3 19 61	lesní poz			2	153/1		10001	3 19 61				
				153/4	3 11 13	lesní poz			2	153/1		10001	3 11 13				
				153/5	85 83	lesní poz			2	153/1		10001	85 83				
				153/6	97	lesní poz			2	153/1		10001	97				
				153/7	11	lesní poz			2	153/1		10001	11				
				311/2	87 90	lesní poz	311/2	59 65	lesní poz			0	311/2		164	59 65	
				311/9	6 19	lesní poz	311/9	6 19	lesní poz			0	311/2		164	6 19	
311/3	3	51	lesní poz	311/10	22 06	lesní poz			0	311/2		164	22 06				
				311/3	2 69	lesní poz			0	311/3		10001	2 69				
				311/7	60	lesní poz			0	311/3		10001	60				
311/4	1	56 21	lesní poz	311/8	22	lesní poz			0	311/3		10001	22				
				311/4	1 03 60	lesní poz			0	311/4		10001	1 03 60				
				311/13	34 76	lesní poz			0	311/4		10001	34 76				
311/6	66	40	lesní poz	311/14	17 85	lesní poz			0	311/4		10001	17 85				
				311/6	41 65	lesní poz			0	311/6		374	41 65				
				311/11	5 73	lesní poz			0	311/6		374	5 73				
				311/12	19 02	lesní poz			0	311/6		374	19 02				
*	13	83 89		*	13 83 90												

*rozdíl v součtu výměr plyne ze zaokrouhlení číselné určených výměř

GEOMETRICKÝ PLÁN pro rozdělení pozemku	Geometrický plán ověřil úředně oprávněný zeměměřický inženýr.	Stejnopis ověřil úředně oprávněný zeměměřický inženýr.
	Jméno, příjmení: <i>Ing. Klára Brzáková</i>	Jméno, příjmení: <i>Ing. Klára Brzáková</i>
	Číslo položky seznamu úředně oprávněných zeměměřických inženýrů: 1981/2000	Číslo položky seznamu úředně oprávněných zeměměřických inženýrů: 1981/2000
	Dne: 1.11.2016 Číslo: 92/2016	Dne: 4.11.2016 Číslo: 96/2016
Náležitostmi a přesností odpovídá právním předpisům	Tento stejnopis odpovídá geometrickému plánu v elektronické podobě uloženému v dokumentaci katastrálního úřadu.	
Vyhotovil: <i>Ing. Klára Brzáková</i> Zrzavého 27, Jihlava 58601 IČO: 69654522	Katastrální úřad souhlasí s očíslováním parcel.	
Číslo plánu: 323-41/2016	KÚ pro Vysočinu KP Jihlava Ing. Iva Šádková PGP-1464/2016-707 2016.11.04 11:21:28 CET	
Okres: <i>Jihlava</i>		
Obec: <i>JIHLAVA</i>		
Kat. území: <i>HENČOV</i>		
Mapový list: <i>Jihlava 6-4/42</i>	Ověření stejnopisu geometrického plánu v listinné podobě.	
Dosavadním vlastníkem pozemků byla poskytnuta možnost seznámit se v terénu s průběhem navrhovaných nových hranic, které byly označeny předepsaným způsobem.	 <i>Ing. Klára Brzáková</i>	

zobrazení č.1



