

VÝKAZ DOSAVADNÍHO A NOVÉHO STAVU ÚDAJŮ KATASTRU NEMOVITOSTÍ													str.	1
Dosavadní stav				Nový stav										
Označení pozemku parc. číslem	Výměra parcely		Druh pozemku Způsob využití	Označení pozemku parc. číslem	Výměra parcely		Druh pozemku Způsob využití	Typ stav by Způsob využití	Porovnání se stavem evidence právních vztahů					
	ha	m2			ha	m2			Díl přechází z pozemku označeného v katastru nemovitostí	Číslo listu vlastnictví	Výměra dílu		Označení dílu	
								ha	m2					
st.85	1	59	zast. pl.	st.85	1	59	zast. pl.	č.p.			811			
st.90	4	95	zast. pl.	st.90	4	95	zast. pl.	rod.dům			114			
138/1	19	09	vodní pl. rybník	138/1	17	52	vodní pl. rybník	č.p.				17	52	
138/3	3	59	zahrad	138/3	3	22	zahrad	rod.dům				3	22	
138/5	1	38	ostat.pl. jiná plocha	138/5	1	28	ostat.pl.					1	28	
				138/13		9	ostat.pl.							
				138/14		1	ostat.pl.							
				138/15		94	ostat.pl.							
				138/16		63	ostat.pl.							
				138/17		4	ostat.pl.							
				138/18		1	ostat.pl.							
				138/19		32	ostat.pl.							
141/2	6	30	zahrad	141/2	6	01	zahrad							
				141/3		28	ostat.pl.							
				141/4		1	ostat.pl.							
149/1	1	37	ostat.pl. ostat.komunikace	149/1	1	19	ostat.pl.							
				149/7		18	ostat.pl.							
150/2	7	49	zahrad	150/2	7	27	zahrad							
				150/4		22	ostat.pl.							
152/2	3	69	zahrad	152/2	3	69	zahrad							
327/34		52	ostat.pl. manipulační pl.	327/34		51	ostat.pl.							
				327/39		1	ostat.pl.							
1015/1	2	70	ostat.pl. silnice	1015/1	2	68	ostat.pl.							
				1015/12		13	ostat.pl.							
				1015/13		7	ostat.pl.							
				1015/14		1	ostat.pl.							
				1015/15		79	ostat.pl.							
1068/3	19	56	ostat.pl. ostat.komunikace	1068/3	19	55	ostat.pl.							
				1068/8		1	ostat.pl.							
1083	82	87	ostat.pl. silnice	zaniká										
				1083/1	82	24	ostat.pl.							
				1083/2		12	ostat.pl.							
				1083/3		3	ostat.pl.							
				1083/4		42	ostat.pl.							
				1083/5		6	ostat.pl.							
1093/2	59	20	ostat.pl.	1093/2	57	04	ostat.pl.							
1093/11		57	ostat.komunikace ostat.pl.	1093/11		57	ostat.pl.							
1093/13		69	zeleň ostat.pl.	1093/13		66	zeleň ostat.pl.							
1093/27		98	ostat.komunikace ostat.pl. zeleň	1093/27		98	ostat.pl. zeleň							

VÝKAZ DOSAVADNÍHO A NOVÉHO STAVU ÚDAJŮ KATASTRU NEMOVITOSTÍ													
Dosavadní stav				Nový stav									
Označení pozemku parc. číslem	Výměra parcely		Druh pozemku Způsob využití	Označení pozemku parc. číslem	Výměra parcely		Druh pozemku Způsob využití	Typ stav by Způsob využití	Porovnání se stavem evidence právních vztahů				
	ha	m2			ha	m2			Díl přechází z pozemku označeného v katastru nemovitostí	Číslo listu vlastnictví	Výměra dílu		Označení dílu
								ha	m2				
1115		47	ostat.pl. jiná plocha	1093/28		82	ostat.pl.						
				1093/29		22	ostat.komunikace ostat.pl.						
				1093/30		3	ostat.komunikace ostat.pl.						
				1093/31	1	12	ostat.komunikace ostat.pl.						
				zaniká									
				1115/1		29	ostat.pl. jiná plocha ostat.pl.						
				1115/2		17	ostat.komunikace ostat.pl.						
				1115/3		1	ostat.komunikace ostat.pl. jiná plocha						
	4	84	52		4	84	52						

Výkaz údajů o bonitovaných půdně ekologických jednotkách (BPEJ) k parcelám nového stavu										str:	1		
Parcelní číslo podle katastru nemovitostí		zjednodušené evidence		Kód BPEJ	Výměra		BPEJ na dílu parcely	Parcelní číslo podle katastru nemovitostí		Kód BPEJ	Výměra		BPEJ na dílu parcely
ha	m2	ha	m2		ha	m2		ha	m2		ha	m2	
138/3				95011	3	22							
138/17				95011		4							
138/18				95011		1							
141/2				95011	6	01							
141/4				95011		1							
150/2				93601	7	27							
152/2				95011	3	69							

Zpřesnění geometrického a polohového určení pozemků podle § 50 odst. 1 písm. a) katastrálního zákona navržené v tomto geometrickém plánu lze v katastru nemovitostí provést jen na základě souhlasného prohlášení.

GEOMETRICKÝ PLÁN pro průběh vlastníky zpřesněné hranice pozemků a rozdělení pozemků		Geometrický plán ověřil úředně oprávněný zeměměřický inženýr:	Stejnopis ověřil úředně oprávněný zeměměřický inženýr:
Vyhotožil: Ing. Jaroslav Beneš Břf. Čapků 2062/6 591 01 Žďár nad Sázavou		Jméno, příjmení: Ing. Jaroslav Beneš	Jméno, příjmení: ING. JAROSLAV BENEŠ
Číslo plánu: 577-23/2015		Číslo položky seznamu úředně oprávněných zeměměřických inženýrů: 1261/95	Číslo položky seznamu úředně oprávněných zeměměřických inženýrů: 1261/95
Okres: Žďár nad Sázavou		Dne: 21.1.2016	Číslo: 2/2016
Obec: SNEŽNÉ		Dne: 27.1.2016	
Kat. území: SNEŽNÉ NA MORAVĚ		Číslo: 8/2016	
Mapový list: Nové Město na Mor. 1-3/24		Náležitosti a přesnosti odpovídá právním předpisům	
Dosavadním vlastním pozemkům byla poskytnuta možnost seznámit se v terénu s průběhem navrhovaných nových hranic, které byly označeny předepsaným způsobem.		Tento stejnopis odpovídá geometrickému plánu v elektronické podobě uloženému v dokumentaci katastrálního úřadu.	
Katastrální úřad souhlasil s očíslováním parcel.		Ověření stejnopisu geometrického plánu v listinné podobě.	
KÚ pro Vysočinu KP Žďár nad Sázavou Eva Vencovská PGP-38/2016-714 2016.01.21 15:46:01 CET			

157/1

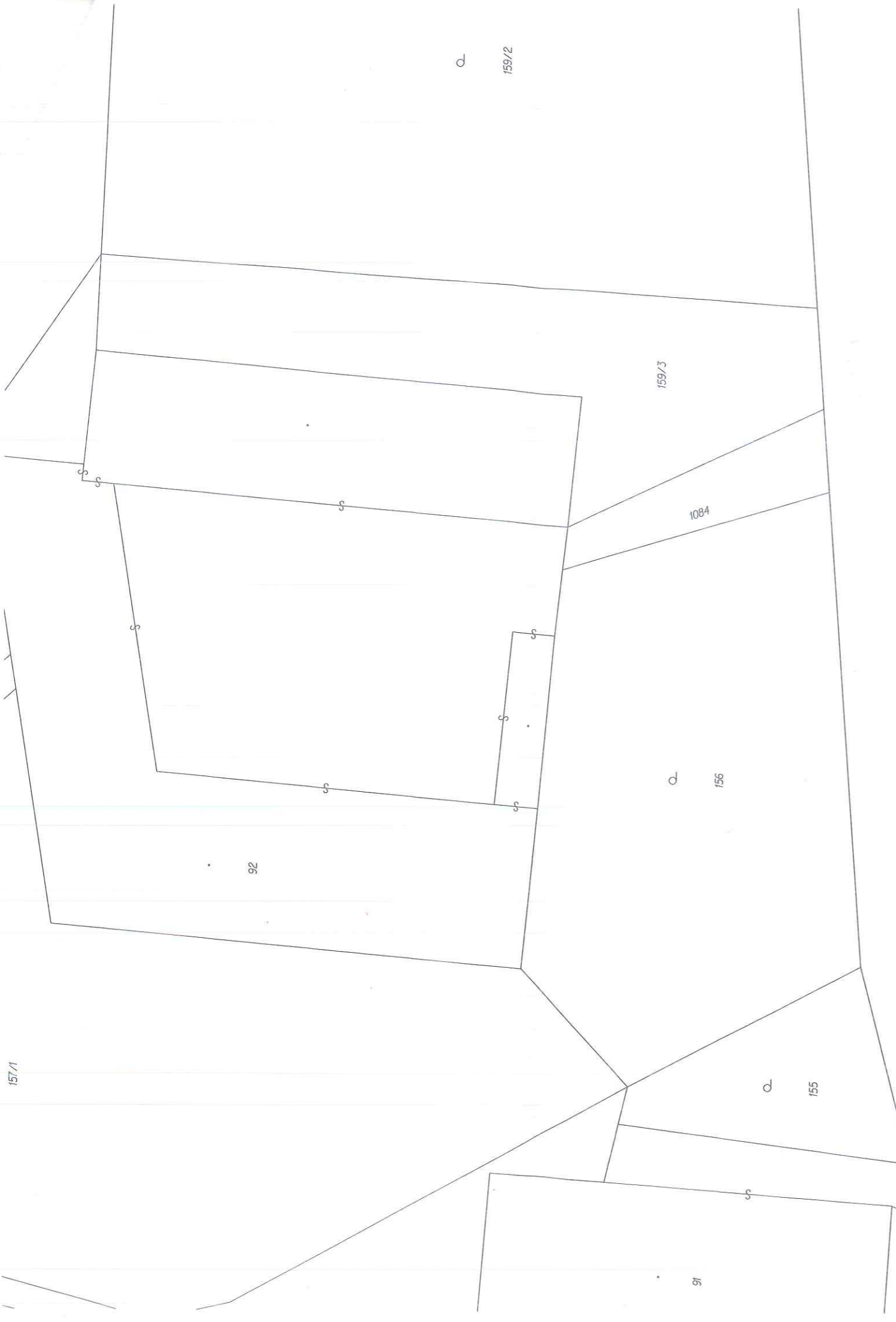







1093/3

138/4

138/3

77 1/2

125

451

1093/12

19

137

147

20

1015/1

1015/15

1093/30

138/17

114

29,55

303-2

75/2

75/1

74

135/2

76

73

132

72

1093/2

1093/31

69
70
71
72

5,33

138/1

1,55

3,23

0,70

87,88

85

0,80

1,60

71

86

0,30

88

8,05

14,50

84

6,90

114

29,55

83

4,00

82

4,00

16

4,00

32

13,95

56

2,00

64

2,00

68

13,40

96

16,00

97

98

99

100

101

102

103

104

105

0,50

2,00

106

14,15

107

3,30

549-510,108

1093/10

108