

VÝKAZ DOSAVADNÍHO A NOVÉHO STAVU ÚDAJŮ KATASTI

ZK-02-2017-24, př. 2a
počet stran: 3

Seznam souřadnic (S-JTSK):
Souřadnice pro zápis do KN

Číslo bodu	Y	X	kk	Poznámka
1	639629.21	1123307.13	3	kraj asfaltu
2	639633.48	1123313.57	3	kraj asfaltu
3	639634.47	1123315.57	3	kraj asfaltu
4	639635.12	1123317.48	3	kraj asfaltu
5	639635.60	1123319.89	3	kraj asfaltu
6	639636.83	1123329.99	8	kraj asfaltu
15	639639.40	1123307.56	3	obrubačník
16	639635.88	1123307.07	3	obrubačník
17	639634.24	1123306.00	3	obrubačník
18	639632.92	1123304.48	3	obrubačník
19	639631.82	1123302.78	3	obrubačník
20	639630.91	1123301.01	3	obrubačník
21	639630.49	1123299.48	3	obrubačník
22	639630.18	1123296.48	3	obrubačník
23	639629.73	1123290.54	3	obrubačník
24	639629.38	1123284.54	3	obrubačník
25	639629.32	1123278.56	3	obrubačník
26	639629.56	1123272.63	3	obrubačník
27	639625.06	1123273.48	3	kraj asfaltu
28	639624.75	1123279.35	3	kraj asfaltu
29	639624.42	1123280.98	3	kraj asfaltu
30	639619.98	1123285.51	3	kraj asfaltu
31	639614.57	1123291.31	8	kraj asfaltu
32	639614.91	1123296.15	8	kraj asfaltu
33	639622.49	1123287.94	3	kraj asfaltu
34	639623.28	1123287.49	3	kraj asfaltu
35	639624.47	1123287.71	3	kraj asfaltu
36	639624.99	1123288.82	3	kraj asfaltu
37	639625.54	1123296.71	3	kraj asfaltu
38	639626.02	1123300.23	3	kraj asfaltu
39	639626.99	1123303.09	3	kraj asfaltu
52	639630.66	1123259.53	3	obrubačník
53	639632.23	1123259.37	3	obrubačník
54	639632.87	1123258.00	3	obrubačník
56	639631.05	1123258.22	3	obrubačník
57	639631.56	1123257.21	8	obrubačník
58	639632.10	1123256.54	3	obrubačník
59	639632.84	1123255.91	3	obrubačník
60	639633.82	1123255.50	8	obrubačník
61	639608.36	1123258.47	3	obrubačník
62	639611.29	1123258.01	3	obrubačník
63	639618.26	1123257.22	3	obrubačník
64	639619.25	1123257.27	3	obrubačník
65	639620.43	1123257.57	3	obrubačník
66	639621.59	1123258.15	8	obrubačník
67	639622.91	1123259.07	3	obrubačník
68	639623.98	1123260.23	3	obrubačník
69	639621.99	1123260.39	3	obrubačník
70	639620.79	1123259.39	3	obrubačník
71	639619.05	1123258.82	3	obrubačník
72	639618.19	1123258.72	8	obrubačník
73	639625.02	1123261.75	3	obrubačník
74	639625.46	1123263.37	3	obrubačník
75	639625.57	1123265.24	3	obrubačník
95	639782.16	1123300.23	8	obrubačník
96	639779.98	1123301.75	3	obrubačník
97	639778.09	1123302.40	3	obrubačník
98	639775.86	1123302.71	8	obrubačník
101	639783.03	1123292.50	8	dočasně kolík - bod ohrožen zemědělskou činností
102	639789.48	1123294.31	3	dočasně kolík - bod ohrožen zemědělskou činností
103	639788.82	1123303.69	3	dočasně kolík - bod ohrožen zemědělskou činností
104	639791.58	1123313.20	3	dočasně kolík - bod ohrožen zemědělskou činností
105	639787.06	1123315.29	3	dočasně kolík - bod ohrožen zemědělskou činností
106	639780.57	1123314.57	3	dočasně kolík - bod ohrožen zemědělskou činností
185-10	639634.09	1123256.98	8	obrubačník
185-11	639641.72	1123329.60	3	kolík
213-12	639615.32	1123302.01	3	plot
239-12	639639.31	1123306.71	3	plot
240-19	639775.94	1123301.95	3	plot
285-3	639781.32	1123307.80	3	kolík
285-4	639784.70	1123277.49	8	kolík
421-212	639604.58	1123259.19	3	obrubačník
421-221	639615.50	1123257.37	3	obrubačník
421-225	639631.99	1123255.61	3	barevná značka v asfaltu
421-230	639638.18	1123255.25	8	obrubačník
421-509	639612.90	1123259.62	8	barevná značka v pláni
473-1	639773.21	1123380.64	3	kolík
518-2844	639633.83	1123330.23	8	kolík
518-2911	639612.36	1123259.71	8	barevná značka v pláni

Dosavadní stav				Nový stav				Porovnání se stavem evidence právních vztahů							
Označení pozemku parc. číslem	Výměra parcely		Druh pozemku Způsob využití	Označení pozemku parc. číslem	Výměra parcely		Druh pozemku Způsob využití	Typ stavby Způsob využití	Způsob určení výměr	Díl přechází z pozemku označeného v		Číslo listu vlastnictví	Výměra dílu		Označení dílu
	ha	m ²			ha	m ²				katastru nemovitosti	dřívější poz. evidenci		ha	m ²	
1170/6	14	03	orná půda	1170/6	3	18	ostat. pl. zeleň		0	1170/6	1	3	18		
				1170/119	3	11	ostat. pl. zeleň		0	1170/6	1	3	11		
				1170/120	3	30	ostat. pl. zeleň		0	1170/6	1	3	30		
1170/14	3	91	orná půda	1170/14	13	09	ostat. pl. ostat. komunikace		0	1170/6	1	4	35	b	
										1170/14	1	3	91	celá	
										1170/29	1	1	95	celá	
										1170/30	1	2	33	celá	
										1170/31	1		36	a	
										2203/3	1		19	c	
													13	09	
1170/29	1	95	orná půda	zaniká											
1170/30	2	33	orná půda	zaniká											
1170/31	1	90	orná půda	1170/31	1	54	orná půda		0	1170/31	1	1	54		
1399	62	83	orná půda	1399/1	61	12	orná půda		0	1399	450	61	12		
				1399/2	1	71	ostat. pl. ostat. komunikace		0	1399	450	1	71		
2203/1	1	12	ostat. pl. silnice	2203/1	1	12	ostat. pl. silnice		0	2203/1	219	1	12	69	
				2203/6		15	ostat. pl. ostat. komunikace		0	2203/1	219		15		
2203/3	2	09	ostat. pl. ostat. komunikace	2203/3	1	83	ostat. pl. ostat. komunikace		0	1170/6	1		4	d	
										2203/3	1		1	79	g
													1	83	
				2203/5		16	ostat. pl. ostat. komunikace		0	1170/6	1		5	f	
										2203/3	1		11	e	
														16	
	2	01	88		2	01	88								

Výkaz údajů o bonitovaných půdně ekologických jednotkách (BPEJ) k parcelám nového stavu

Parcelní číslo podle		Kód BPEJ	Výměra		BPEJ na dílu parcely	Parcelní číslo podle		Kód BPEJ	Výměra		BPEJ na dílu parcely
katastru nemovitosti	zjednodušené evidence		ha	m ²		katastru nemovitosti	zjednodušené evidence		ha	m ²	
1170/31		73241	1	54							
1399/1		73211	2	19							
		73241	58	93							

GEOMETRICKÝ PLÁN
pro
rozdělení pozemku

Vyhotořitel: Geoset spol. s r.o. Dolní 183/30, Žďár nad Sázavou 1 Tel./fax 566 530 370 www.geoset.cz	Geometrický plán ověřil úředně oprávněný zeměměřický inženýr		Stejnopis ověřil úředně oprávněný zeměměřický inženýr:	
	Jméno, příjmení: Ing. Petr Bořil		Jméno, příjmení: Ing. Petr Bořil	
	Číslo položky seznamu úředně oprávněných zeměměřických inženýrů: 1592/96		Číslo položky seznamu úředně oprávněných zeměměřických inženýrů: 1592/96	
	Dne: 2.8.2016	Číslo: 184/2016	Dne: 5.8.2016	Číslo: 190/2016
	Náležitosti a přesnosti odpovídá právním předpisům.		Tento stejnopis odpovídá geometrickému plánu v elektronické podobě uloženému v dokumentaci katastrálního úřadu.	
Katastrální úřad souhlasí s očíslováním parcel.		Ověření stejnopisu geometrického plánu v listinné podobě.		
Číslo plánu: 610-46/2016	KÚ pro Vysočinu KP Žďár nad Sázavou Eva Vencovská PGP-902/2016-714 2016.08.05 07:10:32 CEST			
Okres: Žďár nad Sázavou				
Obec: Ostrov nad Oslavou				
Kat. území: Ostrov nad Oslavou				
Mapový list: Velké Meziříčí 5-1/31				
Dosavadním vlastníkům pozemků byla poskytnuta možnost seznámit se v terénu s průběhem navrhovaných nových hranic, které byly označeny předepsaným způsobem:				



II
1472/2

126/1

List 1

2201



417

1170/28

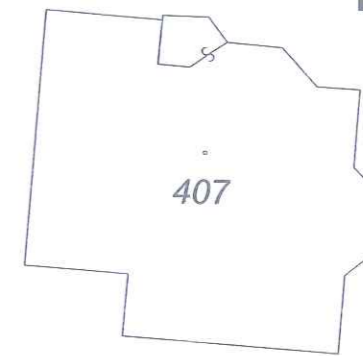

407

1170/13

1170/11

1170/18

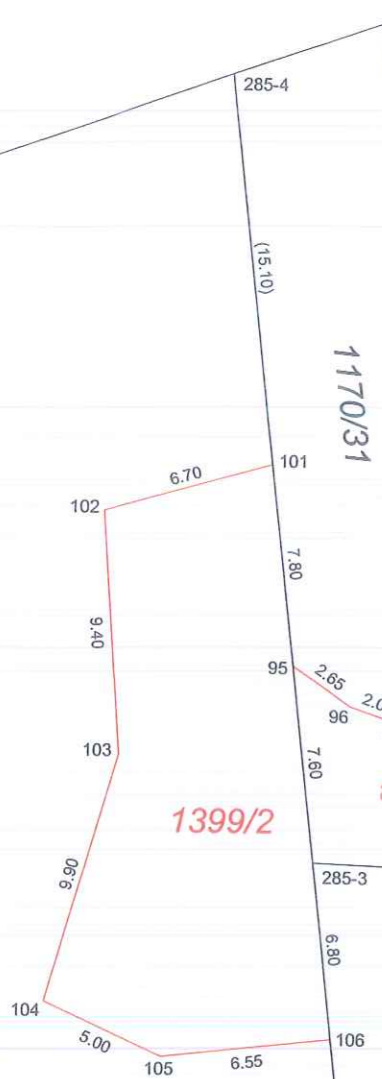

1170/31

1399/2

1170/30

1170/29

1170/14

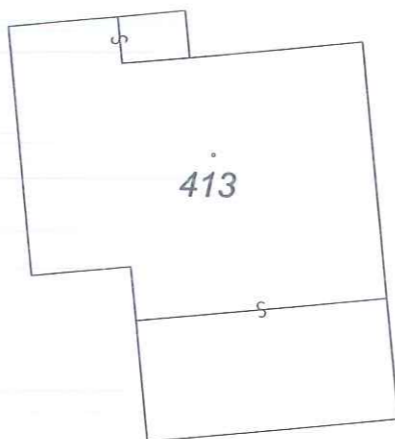

413

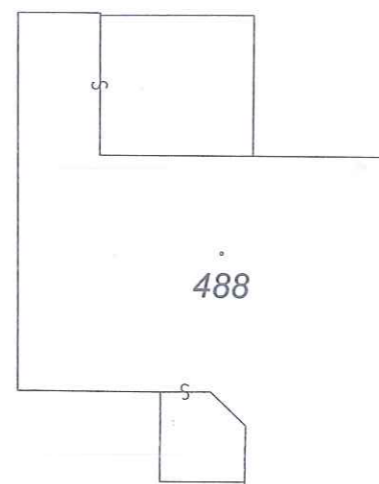

488

1395/1

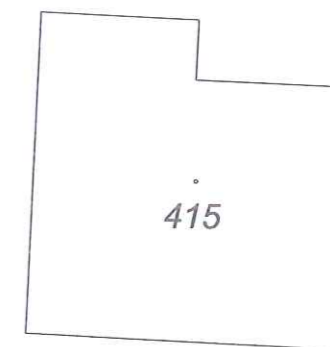

415

1170/27

1399

1399/1

1170/19

1395/2

1170/17

→ 473-1

List 2

