

VÝKAZ DOSAVADNÍHO A NOVÉHO STAVU ÚDAJŮ KATASTRU NEMOVITOSTÍ

Dosavadní stav		Nový stav	
Označení pozemku parc. číslem	Výměra parcely ha	Označení pozemku parc. číslem	Výměra parcely ha
2158/7	2158/7	2158/7	2158/7
2158/12	2158/12	2158/12	2158/12
2158/15	2158/15	2158/15	2158/15
2158/16	2158/16	2158/16	2158/16

Druh věcného břemene: dle listiny  
 Oprávnění: dle listiny

Seznam souřadnic (S-JTSK)  
 Souřadnice pro zápis do KN

Číslo bodu	Y	X	Kod kv.	Poznámka
20	685606.71	1129435.01	3	
21	685605.99	1129426.20	3	
22	685604.96	1129417.96	3	
23	685603.16	1129407.74	3	
24	685601.48	1129397.74	3	
25	685600.12	1129387.10	3	
26	685598.38	1129389.28	3	
27	685599.50	1129396.04	3	
28	685601.18	1129406.08	3	
29	685602.98	1129418.26	3	
30	685604.01	1129426.40	3	
31	685604.73	1129435.23	3	
32	685607.85	1129443.41	3	
33	685605.87	1129443.67	3	
36	685607.84	1129443.33	3	
37	685605.81	1129443.26	8	
40	685598.03	1129389.32	8	
41	685597.76	1129387.33	8	
42	685599.16	1129387.19	8	
43	685600.41	1129389.41	8	

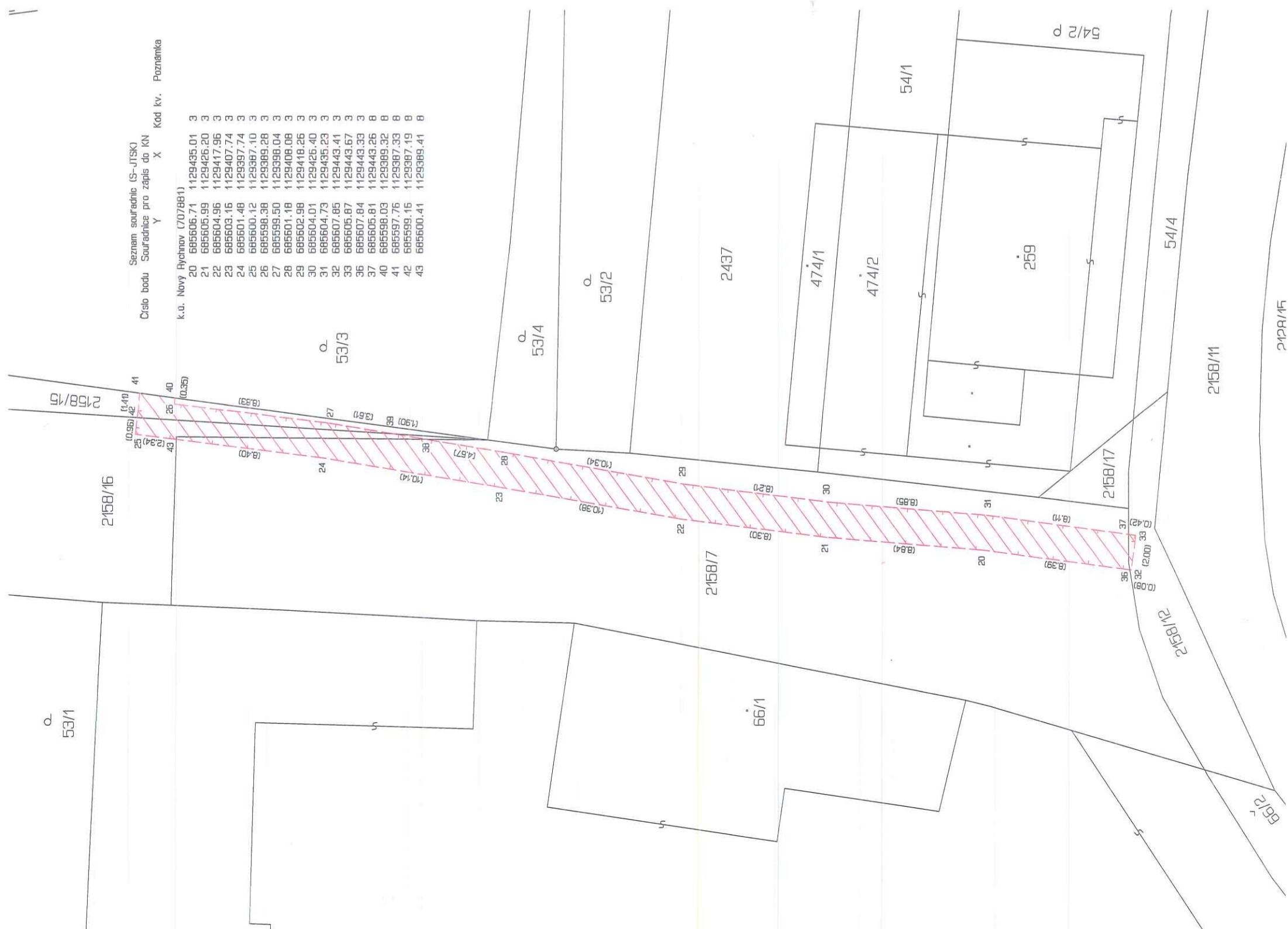

GEOMETRICKÝ PLÁN

pro vymezení rozsahu věcného břemene k části pozemku

Vyhotovitel: Ing. Jiří Uchytíl  
 Sládkova 461/73  
 586 01 Jihlava  
 IČ: 13803838  
 Číslo plánu: 587-36/2015  
 Okres: Pelhřimov  
 Obec: Nový Rychnov  
 Kat. území: Nový Rychnov  
 Mapový list: Pelhřimov 4-4/42  
 Dosavadním vlastníkům pozemku byla poskytnuta možnost seznámit se v řešení s průběhem navržených nových hranic, které byly označeny přeškrtnutím způsobem.

Geometrický plán ověřil úředně oprávněný zeměměřický inženýr:

Jméno, příjmení: Ing. Jiří Uchytíl  
 Číslo položky seznamu úředně oprávněných zeměměřických inženýrů: 97795  
 Dne: 10. listopadu 2015 Číslo: 208/2015  
 Naležitostmi a přesností odpovídá právním předpisům

Stejnopis ověřil úředně oprávněný zeměměřický inženýr:

Jméno, příjmení: ING. JIŘÍ UCHYTYL  
 Číslo položky seznamu úředně oprávněných zeměměřických inženýrů: 97795  
 Dne: 19.11.2015 Číslo: 219/2015  
 Tento stejnopis odpovídá geometrickému plánu v elektronické podobě uloženému v dokumentaci katastrálního úřadu.

Katastrální úřad souhlasí s očíslováním parcel.

KÚ pro Vysočinu  
 Ing. Jaroslava Cabadajová  
 PGP-1007/2015-304  
 2015.11.18 11:11:36 CET

