

VZ DOSAVADNÍHO A NOVÉHO STAVU ÚDAJŮ KATASTRU NEMOVITOSTÍ

Dosavadní stav			Nový stav			Převodní stav		
Označení pozemku parc. číslem	Výměra parcely ha	Označení pozemku	Označení pozemku parc. číslem	Výměra parcely ha	Označení pozemku	Označení pozemku parc. číslem	Výměra parcely ha	Označení pozemku
st.17/1	3,79	zast. pl.	st.17/1	3,76	zast. pl.	st.17/1	3,76	st.17/1
st.22	6,43	zast. pl.	st.22	6,43	zast. pl.	st.17/1	3,76	st.17/1
53/1	6,58	zahradní	53/1	6,55	zahradní	53/1	6,55	53/1
2471/14	1,50	ostat. pl.	2471/14	1,50	ostat. pl.	2471/14	1,50	2471/14
2471/17	3,39	ostat. pl.	2471/17	3,39	ostat. pl.	2471/17	3,39	2471/17
2547	1,52	silnice	2547/3	1,52	silnice	2547/3	1,52	2547
	1,74		2547/4	1,74		2547/4	1,74	

Výkaz údajů o bonitovaných půdně ekologických jednotkách (BPEJ) k parcelám nového stavu

Parcelní číslo podle katastru nemovitostí	Výměra ha	BPEJ na dílu parcely	Kód BPEJ	Parcelní číslo podle katastru nemovitostí	Výměra ha	BPEJ na dílu parcely	Kód BPEJ	Výměra ha	BPEJ na dílu parcely
53/1	1,52	53/1	83401	1,52	53/1	53/1	83401	1,52	53/1
53/6	1,74	53/1	83421	1,74	53/1	53/1	83421	1,74	53/1
			73401			53/1	73401		

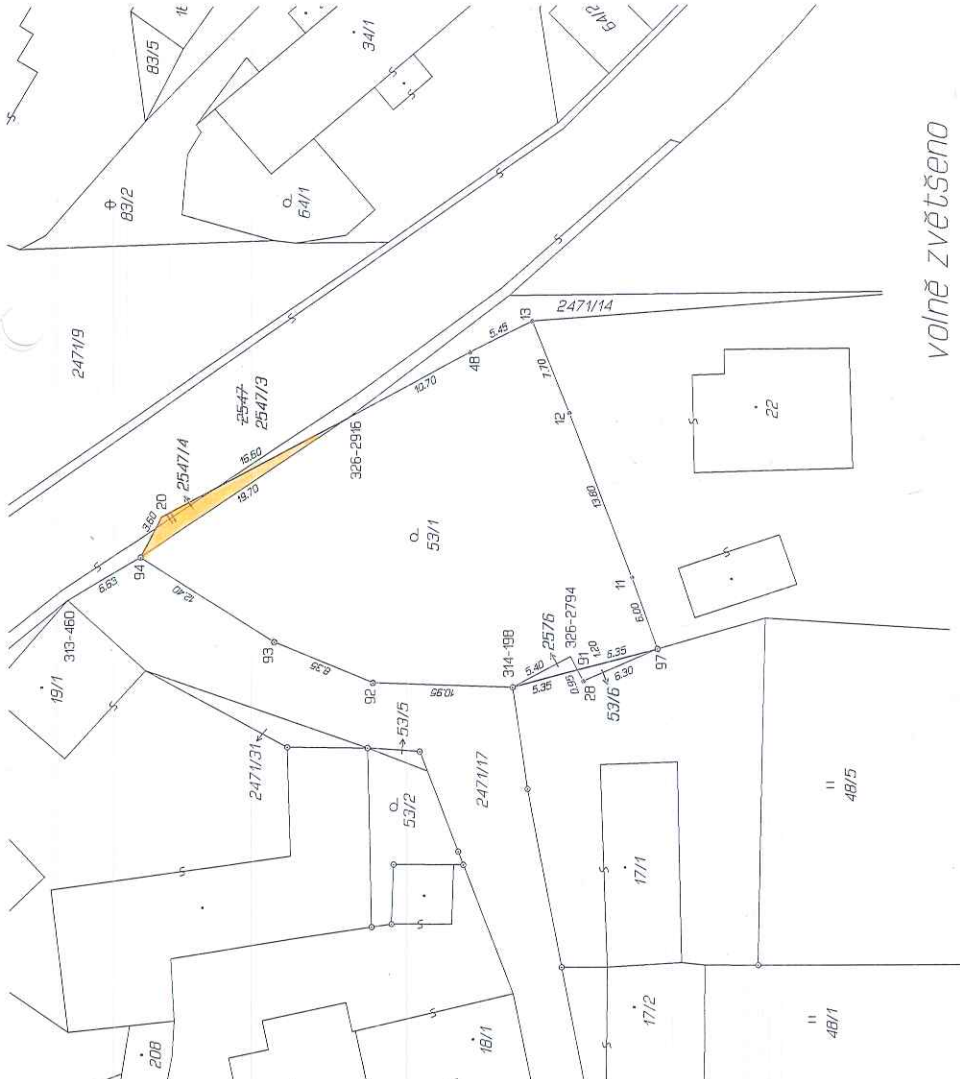

volně zvětšeno

Seznam souřadnic (S-JTSK)

Číslo bodu	Souřadnice pro zápis do KN	Souřadnice určené měřením	Poznámka
	X	Y	
k.ú. Olešná u Havlíčkova Brodu (710296)			
313-460	668335,88	1098263,25	8
314-198	668342,80	1098297,88	8
326-2794	668340,43	1098302,37	8
326-2916	668321,50	1098285,17	8
11	668334,25	1098307,17	3
12	668321,37	1098302,38	3
13	668314,22	1098299,54	3
20	668329,39	1098270,59	3
28	668342,33	1098303,36	3
48	668316,61	1098294,66	3
91	668341,52	1098302,78	8
92	668342,42	1098286,97	3
93	668339,21	1098279,31	3
94	668332,54	1098268,92	3
97	668339,85	1098309,15	3

Souřadnice bodů na dosavadní hranici pozemku určené měřením v terénu budou pro zápis do katastru nemovitostí upraveny podle dosavadního určené hranice lomovými body s kódem charakteristické kvality souřadnic vyšším než 3. Důvodem je nerealizované zpřesnění této hranice, ke kterému je nutné dobit listinu prokazující sídlo vlastníkovi na jejím průběhu [§ 50 odst. 1 písm. a) katastrálního zákona].

GEOMETRICKÝ PLÁN pro rozdělení pozemků, průnik vlastnických úpísněbné hranice pozemků

Geometrický plán vešší úředně oprávněný zeminářský inženýr: Ing. Ivana Bajerová
Číslo podniky seznamu inženýrských a zeminářských inženýrů: 2184/2003
Dne: Číslo: 05/06
Fotomontáž odpovídá geometrickému plánu v elektronické podobě v dokumentaci katastrálního úřadu.
Ověřený státním geodetickým plánem v listinné podobě: Kataralářský úřad souřadnic a měření v Havlíčkově Brodu

Vyhoví: GEONOVA s.r.o.
Nádražní 397
580 01 Havlíčkův Brod
Číslo plánu: 400 - 1250/2015
Okres: Havlíčkův Brod
Obec: Olešná
Kat. území: Olešná u Havlíčkova Brodu
Mapový list: Chotěboř 7-9/21
Tato mapa obsahuje informace o pozemcích, které jsou součástí katastrálního úřadu a které byly v současnosti předepsány v příloze.

Zpřesnění geometrického a polehového měření pozemků podle §50 odst. 1 písm. a) katastrálního zákona navrženo v tomto geometrickém plánu Lz. v katastru nemovitostí provedl jen na základě souhlasného prohlášení.