

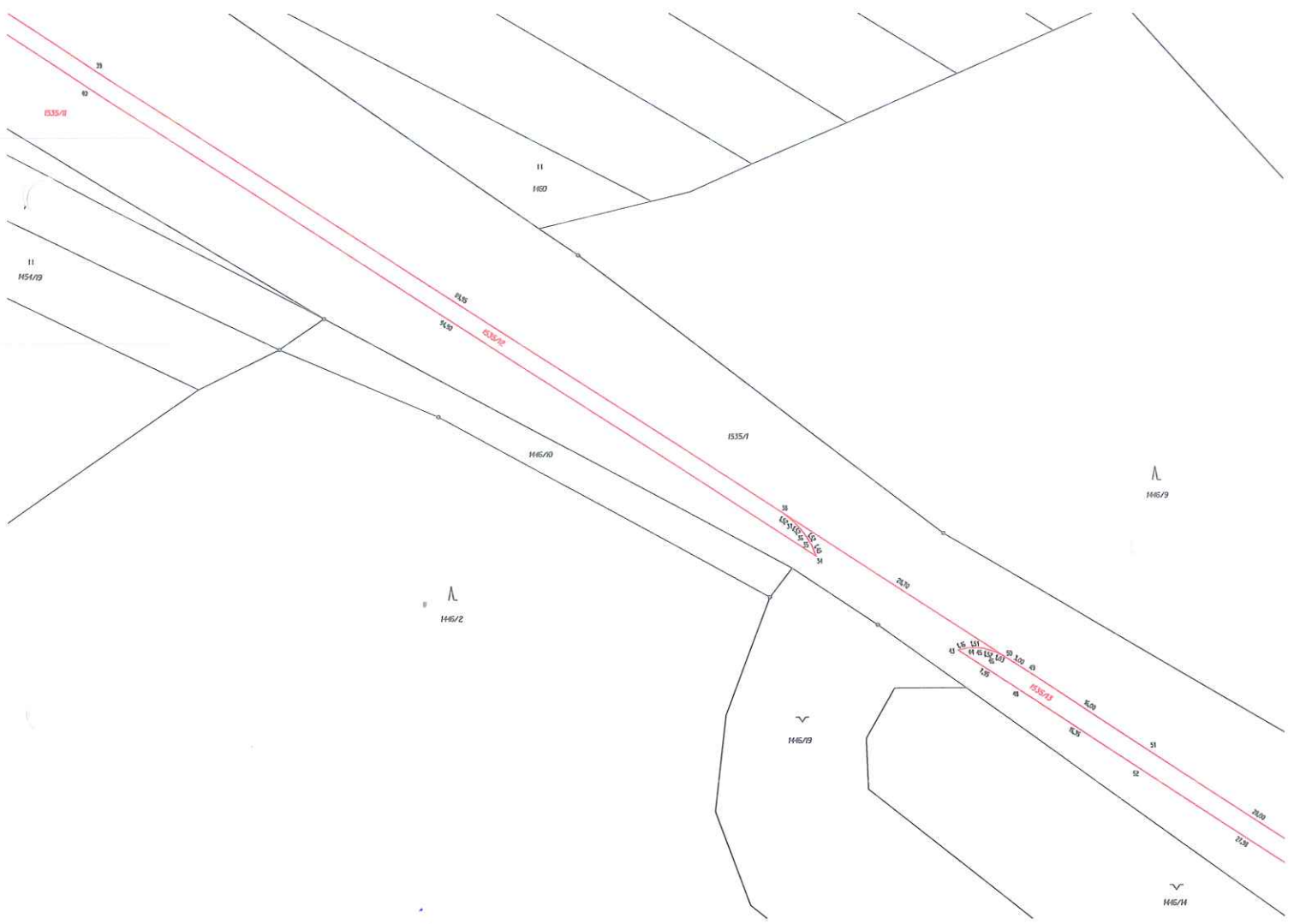

VÝKAZ DOSAVADNÍHO A NOVÉHO STAVU ÚDAJŮ KATASTRU NEMOVITOSTÍ

Dosavadní stav				Nový stav														
Označení pozemku parc. číslem	Výměra parcely		Druh pozemku	Označení pozemku parc. číslem	Výměra parcely		Druh pozemku	Typ stavby	Způsob využití	Způsob využití	Způsob využití	Porovnání se stavem evidence právních vztahů						
	ha	m ²	Způsob využití		ha	m ²	Způsob využití	Způsob využití				Způsob využití	Díl přechází z pozemku označeného v		Číslo listu vlastnictví	Výměra dílu		Označení dílu
												katastru nemovitostí	drívější poz. evidence		ha	m ²		
1535/1	1	66	56	ostat. pl. silnice	1535/1	1	31	04				0	1535/1		207	1	31	04
					1535/11		25	97				0	1535/1		207		25	97
					1535/12		4	65				0	1535/1		207		4	65
					1535/13		3	72				0	1535/1		207		3	72
					1535/14		1	18				0	1535/1		207		1	18
					1535/8		2	54				0	1535/8		207		2	28
				ostat. pl. jiná plocha	1535/8	2	28				0	1535/8		207		2	28	
					1535/15		26				0	1535/8		207				26
	1	69	10			1	69	10										

<h2 style="text-align: center;">GEOMETRICKÝ PLÁN</h2> <p style="text-align: center;">pro:</p> <h3 style="text-align: center;">ROZDĚLENÍ POZEMKU</h3>	Geometrický plán ověřil úředně oprávněný zeměměřický inženýr:		Stejnopis ověřil úředně oprávněný zeměměřický inženýr:		
	Jméno, příjmení: Ing. Petra Bednářová		Jméno, příjmení:		
	Číslo položky seznamu úředně oprávněných zeměměřických inženýrů: 2559/2011		Číslo položky seznamu úředně oprávněných zeměměřických inženýrů:		
	Dne: 10. 2015	Číslo: /2015	Dne: _____		
Náležitostmi a přesností odpovídá právním předpisům.		Tento stejnopis odpovídá geometrickému plánu v elektronické podobě uloženému v dokumentaci katastrálního úřadu.			
Vyhotovitel: GEO VM, s.r.o. – geodetické služby Třebíčská 1540, Velké Meziříčí tel.: 566 520 840-1, 723 367 676		Katastrální úřad souhlasí s očišlováním parcel.		Ověření stejnopisu geometrického plánu v listinné podobě.	
Číslo plánu: 329-486/2015					
Okres: Žďár nad Sázavou					
Obec: Ořechov					
Kat. území: Ořechov u Křižanova					
Mapový list: Velké Meziříčí 2-9/43,44, Náměšť n.O. 2-0/22					
Dosavadním vlastníkům pozemků byla poskytnuta možnost seznámit se v terénu s průběhem navrhovaných nových hranic, které byly označeny předepsaným způsobem:					



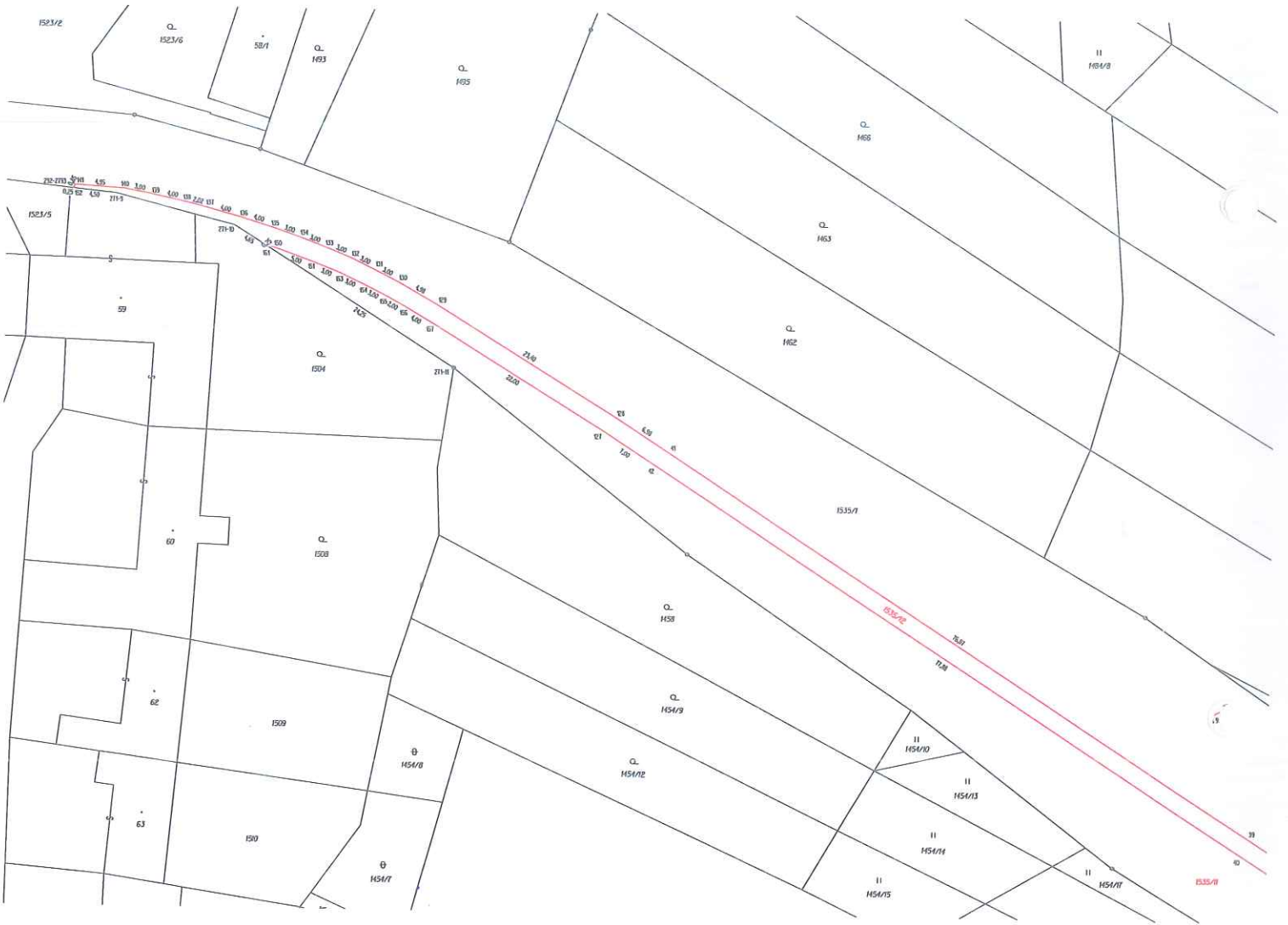

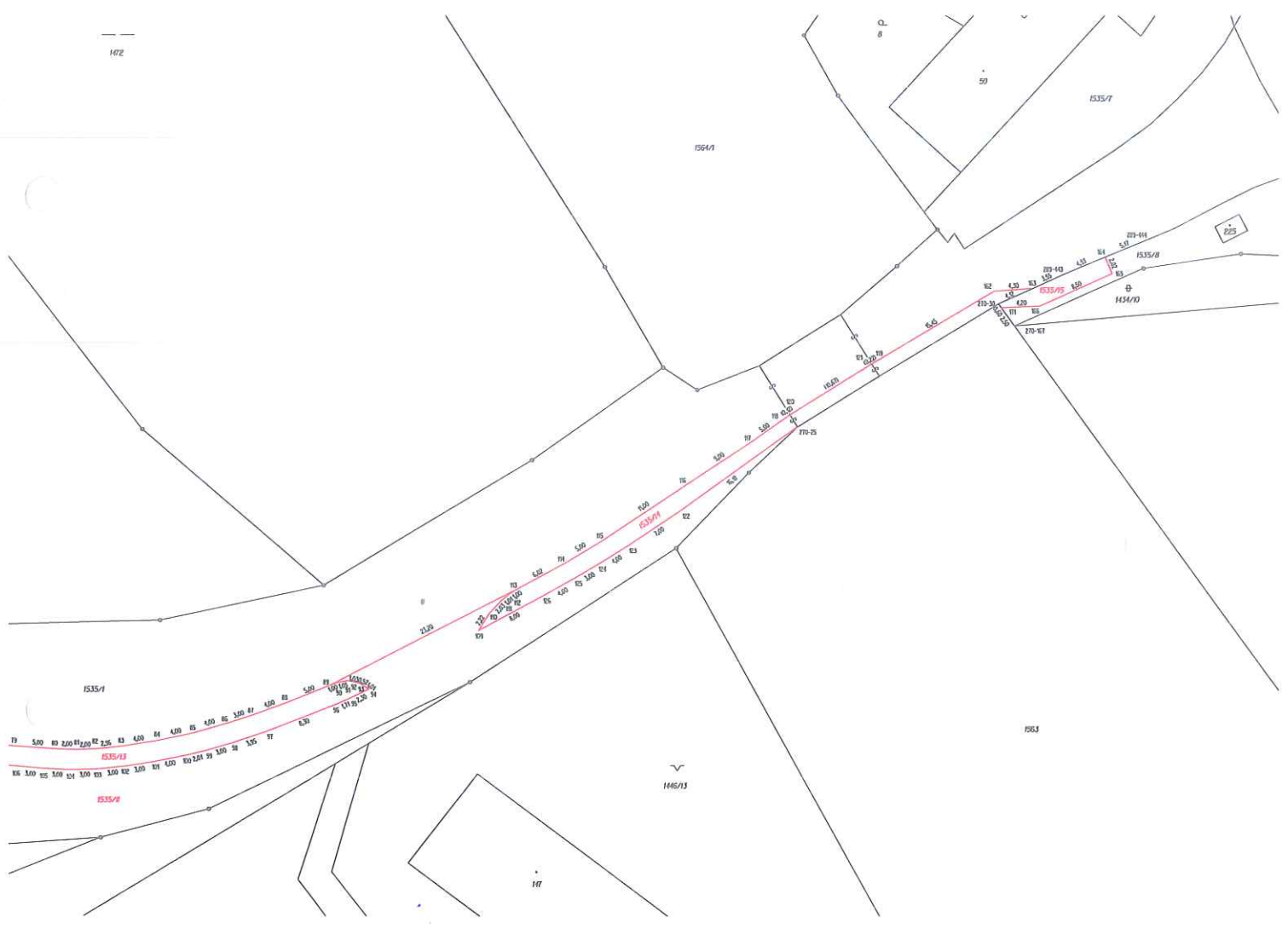

148/3

1472

