

VÝKAZ DOSAVADNÍHO A NOVÉHO STAVU ÚDAJŮ KATASTRU NEMOVITOSTÍ

Dosavadní stav				Nový stav														
Označení pozemku parc. číslem	Výměra parcely		Druh pozemku	Označení pozemku parc. číslem	Výměra parcely		Druh pozemku	Typ stavby	Způsob využití	Způsob využití	Zpús. určení výměr	Porovnání se stavem evidence právních vztahů						
	ha	m <sup>2</sup>	Způsob využití		ha	m <sup>2</sup>	Způsob využití	Způsob využití				Zpús. určení výměr	Díl přechází z pozemku označeného v		Číslo listu vlastnictví	Výměra dílu		Označení dílu
													katastru nemovitosti	dřívější poz. evidenci		ha	m <sup>2</sup>	
4782/1	3	45	zahrada	4782/1	3	45	zahrada				2	4782/1		10001	3	45		
4790	1	36	ostat. pl. neplodná půda	4790	1	36	ostat. pl. neplodná půda				2	4790		10001	1	36		
4825	3	31	zast. pl.	4825	3	31	ostat. pl. jiná plocha				0	4825		10001	3	31		
4841/2	57	47	ostat. pl. jiná plocha	4841/2	57	10	ostat. pl. jiná plocha				2	4841/2		2237	57	10		
				4841/4		37	ostat. pl. jiná plocha				2	4841/2		2237		37		
4850	2	44	ostat. pl. jiná plocha	4850	2	44	ostat. pl. jiná plocha				2	4850		10001	2	44		
				5790	48	46	ostat. pl. ostat. komunikace	5790	48	46	ostat. pl. ostat. komunikace				2	5790		10001
6132	17	23	ostat. pl. silnice	6132	17	23	ostat. pl. silnice				2	6132		1078	17	23		
6135/1	14	69	ostat. pl. ostat. komunikace	6135/1	14	69	ostat. pl. ostat. komunikace				2	6135/1		10001	14	69		
6137	27	38	ostat. pl. ostat. komunikace	6137	27	38	ostat. pl. ostat. komunikace				2	6137		10001	27	38		
6177/1	1	69	vodní pl. tok přirozený	6177/1	1	69	vodní pl. tok přirozený				0	6177/1		2237	1	69	85	
				3	45	64												

Výkaz údajů o bonitovaných půdně ekologických jednotkách (BPEJ) k parcelám nového stavu

Parcelní číslo podle		Kód BPEJ	Výměra		BPEJ na dílu parcely	Parcelní číslo podle		Kód BPEJ	Výměra		BPEJ na dílu parcely
katastru nemovitosti	zjednodušené evidence		ha	m <sup>2</sup>		katastru nemovitosti	zjednodušené evidence		ha	m <sup>2</sup>	
4782/1		76701	3	45							

GEOMETRICKÝ PLÁN	Geometrický plán ověřil úředně oprávněný zeměměřický inženýr	Stejnopis ověřil úředně oprávněný zeměměřický inženýr:
pro rozdělení pozemku	Jméno, příjmení: Ing. Lenka Dvořáková	Jméno, příjmení: Ing. Lenka Dvořáková
	Číslo položky seznamu úředně oprávněných zeměměřických inženýrů: 2248/05	Číslo položky seznamu úředně oprávněných zeměměřických inženýrů: 2248/05
	Dne: 25.11.2014 Číslo: 182/2014	Dne: 28.11.2014 Číslo: 350/2014
	Náležitosti a přesnosti odpovídá právním předpisům.	Tento stejnopis odpovídá geometrickému plánu v elektronické podobě uloženému v dokumentaci katastrálního úřadu.
Vyhotovitel: DD plus v.o.s. Pekárenská 330/12 602 00 Brno	Katastrální úřad souhlasí s očíslováním parcel.	Ověření stejnopisu geometrického plánu v listinné podobě.
Číslo plánu: 6608-37a/2014	KÚ pro Vysočinu KP Jihlava Renata Hrušková PGP-1090/2014-707 2014.11.25 10:02:46 CET	
Okres: Jihlava		
Obec: Jihlava		
Kat. území: Jihlava		
Mapový list: Jihlava 7-4/13,14,31		
Dosavadním vlastníkům pozemků byla poskytnuta možnost seznámit se v terénu s průběhem navrhovaných nových hranic, které byly označeny předepsaným způsobem:		
viz seznam souřadnic		

detail A:

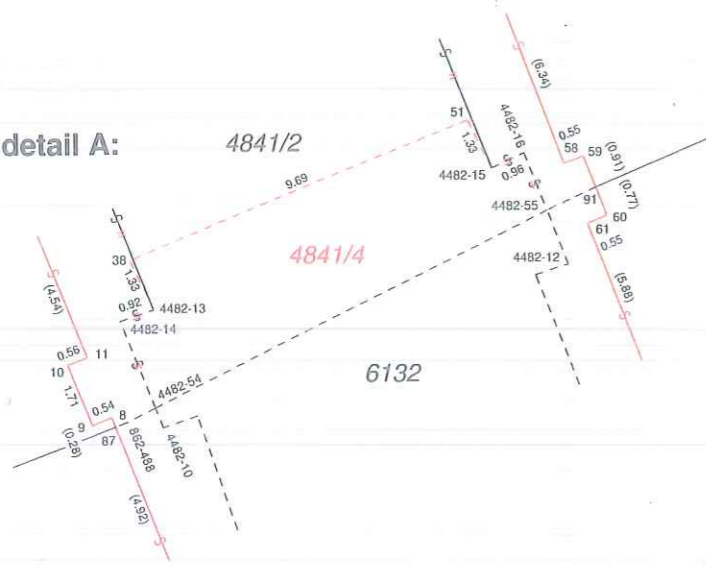

Seznam souřadnic (S-JTSK):

Souřadnice pro zápis do KN

Číslo bodu	Y	X	kk	Poznámka
862-477	669380.00	1128966.11	3	řimsa mostu (nestab.)
4308-220	669378.43	1128956.38	3	nestab.
4482-13	669388.60	1128975.87	3	roh podpěry mostu
4482-15	669379.64	1128972.18	3	roh podpěry mostu
4482-16	669378.79	1128971.79	3	roh podpěry mostu
4482-44	669400.98	1128969.02	3	nestab.
4482-50	669384.59	1128959.84	3	nestab.
4482-51	669393.12	1128964.62	3	nestab.
4482-54	669388.57	1128978.44	3	podpěra mostu (nestab.)
4482-55	669378.19	1128973.30	3	podpěra mostu (nestab.)
3	669380.30	1129002.15	3	roh řimsy mostu
8	669389.71	1128978.66	3	roh řimsy mostu
9	669390.22	1128978.86	3	roh řimsy mostu
10	669390.86	1128977.28	3	roh řimsy mostu
11	669390.35	1128977.08	3	roh řimsy mostu
38	669389.20	1128974.55	3	roh podpěry mostu
51	669380.26	1128970.90	3	roh podpěry mostu
58	669377.73	1128972.03	3	roh řimsy mostu
59	669377.20	1128971.85	3	roh řimsy mostu
60	669376.58	1128973.41	3	roh řimsy mostu
61	669377.09	1128973.62	3	roh řimsy mostu
63	669367.64	1128997.16	3	roh řimsy mostu
80	669394.94	1128965.63	3	řimsa mostu (průsečík, nestab.)
81	669382.98	1128958.93	3	řimsa mostu (průsečík, nestab.)
82	669378.63	1129001.49	3	řimsa mostu (průsečík, nestab.)
83	669369.47	1128997.88	3	řimsa mostu (průsečík, nestab.)
84	669369.22	1128997.78	3	řimsa mostu (průsečík, nestab.)
85	669385.18	1128989.97	3	řimsa mostu (průsečík, nestab.)
86	669387.78	1128983.49	3	řimsa mostu (průsečík, nestab.)
87	669389.61	1128978.92	3	řimsa mostu (průsečík, nestab.)
88	669392.04	1128972.87	3	řimsa mostu (průsečík, nestab.)
89	669371.37	1128987.87	3	řimsa mostu (průsečík, nestab.)
90	669374.90	1128979.08	3	řimsa mostu (průsečík, nestab.)
91	669376.86	1128972.69	3	řimsa mostu (průsečík, nestab.)