ZK-05-2015-74, př. 1
počet stran: 2

LEGENDA INŽENÝRSKÝCH SÍTÍ

NADZEMNÍ VEDENÍ VEŘEJNÉHO OSVĚTLENÍ
PODZEMNÍ VEDENÍ VEŘEJNÉHO OSVĚTLENÍ
PODZEMNÍ VEDENÍ MÍSTNÍHO NAPĚTÍ
PODZEMNÍ VEDENÍ VEŘEJNÉHO NAPĚTÍ
PODZEMNÍ SDĚLOVACÍ VEDENÍ
PODZEMNÍ SDĚLOVACÍ VEDENÍ
PODZEMNÍ SDĚLOVACÍ VEDENÍ
PODZEMNÍ SDĚLOVACÍ VEDENÍ
PODZEMNÍ SDĚLOVACÍ VEDENÍ
STREDOTLAKÝ PLYNOVOD
VODOVOD
JEDNOTNÁ KANALIZACE
DEŠŤOVÁ KANALIZACE
DEŠŤOVÁ KANALIZACE
PODZEMNÍ TEPLOVOD

LEGENDA

NOVÉ PLOCHY KOMUNIKACÍ A PARKOVIŠŤ
GEODETICKÉ ZAMĚŘENÍ
TRVALÝ ZÁBOR
DOČASNÝ ZÁBOR

KÁCENÍ STROMŮ

SNÍŽENÝ OBRUBNÍK 50 MM
SNÍŽENÝ OBRUBNÍK 20 MM
OBRUBNÍK

LEGENDA PLOCH

NOVÉ PLOCHY KOMUNIKACÍ A PARKOVIŠŤ, TL. KONSTRUKCE 390 MM
NOVÉ PLOCHY CHODNÍKŮ ZÁMKOVÁ DLAŽBA, TL. 240 MM
OZELENĚNÍ PLOCH

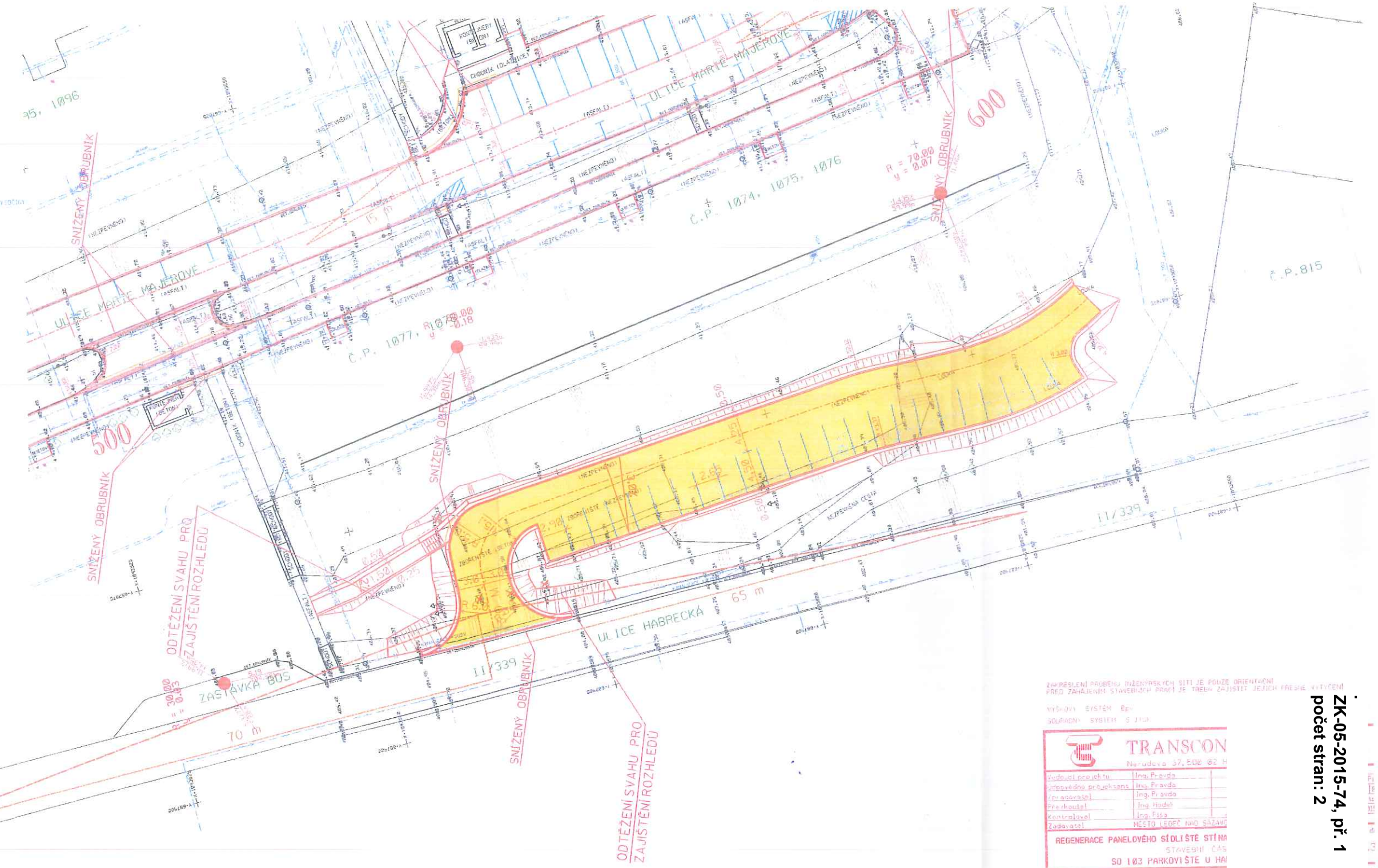

ZAKRESLENÍ PRŮBĚHU INŽENÝRSKÝCH SÍTÍ JE POUZE ORIENTAČNÍ
PŘED ZAHÁJENÍM STAVEBNÍCH PRACÍ JE TŘEBA ZAJISTIT JEJICH PŘESNÉ VYTYČENÍ

VÝŠKOVÝ SYSTÉM BPV
SOUŘADNÝ SYSTÉM S-JTSK

TRANSCON
Nerudova 37, 508 02 H

Vedoucí projektu	Ing. Pravda
Odpovědný projektant	Ing. Pravda
Projektant	Ing. Pravda
Kontrolovaný	Ing. Hodeň
Zadavatel	Ing. Fiša
	MĚSTO LEDEČ NAD SÁZAVOU

REGENERACE PANELOVÉHO SÍDLIŠTĚ STÍNA
STAVEBNÍ ČÁS
SO 103 PARKOVIŠTĚ U HA

SITUACE

Tiskový výstup z Geoportálu DMVS Vysočina

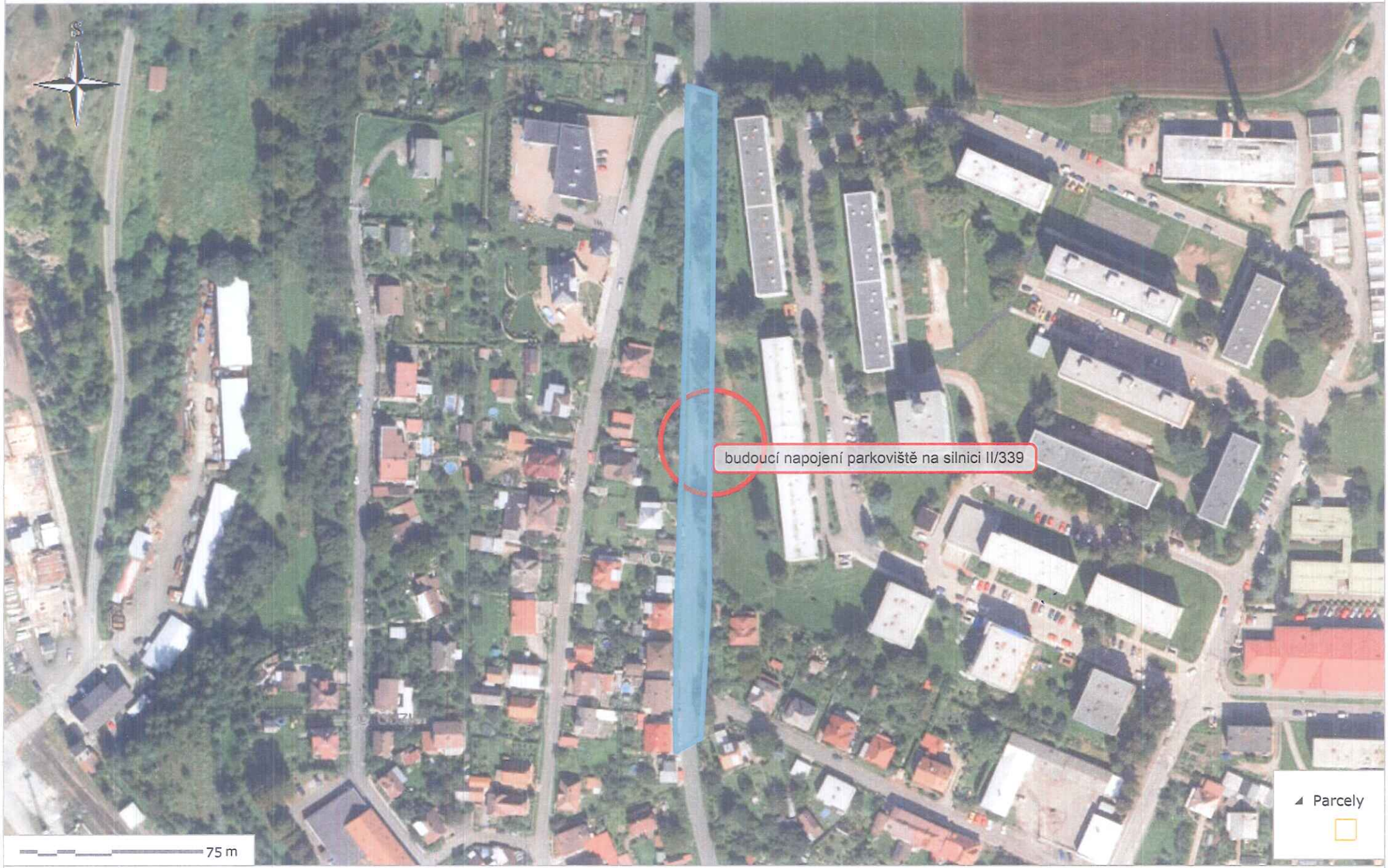

© 2015 Geoportál DMVS Vysočina, Tento orientační tiskový výstup pochází z aplikace Geoportál DMVS Vysočina, 11.6.2015 7:59:15