

Zpřesnění geometrického a polohového určení pozemků podle § 50 odst. 1 písm a) katastrálního zákona navržené v tomto geometrickém plánu lze v katastru nemovitostí provést jen na základě souhlasného prohlášení.

GEOMETRICKÝ PLÁN pro rozdělení pozemku průběh vlastníky zpřesněné hranice pozemků	Geometrický plán ověřil úředně oprávněný zeměměřický inženýr	Stejnopis ověřil úředně oprávněný zeměměřický inženýr:
	Jméno, příjmení: Ing. Aleš Tuček	Jméno, příjmení: Ing. Aleš Tuček
	Číslo položky seznamu úředně oprávněných zeměměřických inženýrů: 1740/1997	Číslo položky seznamu úředně oprávněných zeměměřických inženýrů:
	Dne: 7.1.2015 Číslo: 756/2014	Dne: 9.1.2015 Číslo: 10/2015
	Náležitosti a přesnosti odpovídá právním předpisům	Tento stejnopis odpovídá geometrickému plánu v elektronické podobě uloženému v dokumentaci katastrálního úřadu.
Vyhotovitel: Chládek a Tintěra Havlíčkův Brod, a.s. Průmyslová 941 580 01 Havlíčkův Brod	Katastrální úřad souhlasí s označováním parcel.	Ověření stejnopisu geometrického plánu v listinné podobě.
Číslo plánu: 7281-306/2014	KÚ pro Vysočinu KP Havlíčkův Brod Ing. Jaroslav Beránek PGP-1451/2014-601 2015.01.09 07:14:31 CET	
Obec: Havlíčkův Brod		
Kat. území: Havlíčkův Brod		
Mapový list: DKM		
Dosavadním vlastníkům pozemků byla poskytnuta možnost seznámit se v terénu s průběhem navrhovaných roviných hranic, které byly označeny předepsaným způsobem. viz seznam souřadnic		

VÝKAZ DOSAVADNÍHO A NOVÉHO STAVU ÚDAJŮ KATASTRU NEMOVITOSTÍ

Dosavadní stav				Nový stav									
Označení pozemku parc. číslem	Výměra parcely		Druh pozemku Způsob využití	Označení pozemku parc. číslem	Výměra parcely		Druh pozemku Způsob využití	Typ stavby Způsob využití	Způsob určení výměr	Porovnání se stavem evidence právních vztahů			
	ha	m ²			ha	m ²				Díl přechází z pozemku označeného v		Číslo listu vlastnickví	Výměra dílu
					katastru nemovitostí	dřívejší poz. evidenci	ha	m ²					
st.705	*1)	3 59	zast. pl.	st.705 4291	3 50	zast. pl.	zast. pl.	č.p.38 rod. dom.	2	st.705	104	3	50
										st.705	104		8
260/4		14 13	ostat. pl. zeleň	260/4 260/6	14 10	ostat. pl. zeleň	ostat. pl. zeleň		0	260/4	10001	14	10
										260/4	10001		3
260/5	*1)	2 34	ostat. pl. zeleň	260/5 260/7	2 02	ostat. pl. zeleň	ostat. pl. zeleň		2	260/5	10001	2	02
										260/5	10001		33
263/2		25 24	ostat. pl. jiná plocha	263/2 263/25 263/26	25 13	ostat. pl. jiná plocha	ostat. pl. ostat. komunikace		0	263/2	60000	25	13
										263/2	60000		3
										263/2	60000		8
1806/1		3 08	travní p.	1806/1 1806/28	2 54	travní p.	ostat. pl. ostat. komunikace		0	1806/1	10001	2	54
										1806/1	10001		54
1806/2		8 00	ostat. pl. ostat. komunikace	1806/2 1806/29	7 92	ostat. pl. ostat. komunikace	ostat. pl. ostat. komunikace		0	1806/2	10001	7	92
										1806/2	10001		8
1870/6		3 81	ostat. pl. manipulační pl.	1870/6 1870/24	3 80	ostat. pl. manipulační pl.	ostat. pl. silnice		0	1870/6	10001	3	80
										1870/6	10001		1
1870/13		2 15	ostat. pl. ostat. komunikace	1870/13 1870/29	1 71	ostat. pl. ostat. komunikace	ostat. pl. silnice		0	1870/13	10001	1	71
										1870/13	10001		44
1870/21		11	ostat. pl. manipulační pl.	1870/21 1870/27	9	ostat. pl. ostat. komunikace	ostat. pl. silnice		0	1870/21	10001		9
										1870/21	10001		2
1870/22		48	ostat. pl. manipulační pl.	1870/22 1870/25 1870/28	27	ostat. pl. silnice	ostat. pl. ostat. komunikace		0	1870/22	10001		27
										1870/22	10001		20
										1870/22	10001		1
1870/23		1 76	ostat. pl. manipulační pl.	1870/23 1870/26	1 72	ostat. pl. ostat. komunikace	ostat. pl. silnice		0	1870/23	10001	1	72
										1870/23	10001		4
1873/14		11 26	ostat. pl. ostat. komunikace	1873/14 1873/41	10 04	ostat. pl. ostat. komunikace	ostat. pl. jiná plocha		0	1873/14	10001	10	04
										1873/14	10001	1	22
1876/7		2 97	ostat. pl. jiná plocha	1876/7 1876/42	2 08	ostat. pl. jiná plocha	ostat. pl. ostat. komunikace		0	1876/7	10001	2	08
										1876/7	10001		89
1876/11		3 28	ostat. pl. jiná plocha	1876/11 1876/43	3 07	ostat. pl. jiná plocha	ostat. pl. ostat. komunikace		0	1876/11	10001	3	07
										1876/11	10001		21
2376/1		1 30 47	ostat. pl. silnice	2376/1 2376/13 2376/14 2376/15 2376/16 2376/17	82 95	ostat. pl. silnice	ostat. pl. ostat. komunikace		0	2376/1	10001	82	95
										2376/1	10001		59
										2376/1	10001	4	51
										2376/1	10001	6	66
										2376/1	10001	15	50
										2376/1	10001		23

VÝKAZ DOSAVADNÍHO A NOVÉHO STAVU ÚDAJŮ KATASTRU NEMOVITOSTÍ

Dosavadní stav				Nový stav													
Označení pozemku parc. číslem	Výměra parcely		Druh pozemku	Označení pozemku parc. číslem	Výměra parcely		Druh pozemku	Typ stavby	Způsob využití	Způsob využití	Způsob určení výměr	Porovnání se stavem evidence právních vztahů					
	ha	m ²	Způsob využití		ha	m ²	Způsob využití	Způsob využití				Díl přechází z pozemku označeného v		Číslo listu vlastnictví	Výměra dílu		Označení dílu
												katastru nemovitosti	dřívejší poz. evidenci		ha	m ²	
2376/3	*2)	7 58 8 17	ostat. pl. ostat. komunikace	2376/18	13	50	ostat. pl.				0	2376/1	10001	13	50		
				2376/19			ostat. komunikace					2376/1				20	
				2376/21			ostat. pl.					2376/1				84	
				2376/23			ostat. komunikace					2376/1				90	
				2376/25			ostat. pl.					2376/1				49	
				2376/26			ostat. komunikace					2376/1				1	
				2376/27			ostat. pl.					2376/1				64	
				2376/28			ostat. komunikace					2376/1				45	
2376/4		10 78	ostat. pl. ostat. komunikace	2376/3	4	18	ostat. pl.				0	2376/3	10001	4	18		
				2376/24			ostat. komunikace					2376/3				87	
				2376/29			ostat. pl. silnice					2376/3				11	
				2376/30			ostat. pl. ostat. komunikace					2376/3				2	42
2376/12		12	ostat. pl. ostat. komunikace	2376/4	10	65	ostat. pl.				0	2376/4	10001	10	65		
				2376/20			ostat. komunikace					2376/4				7	
				2376/22			ostat. pl. silnice					2376/4				6	
3191/1		38 27	ostat. pl. silnice	2376/12	7	7	ostat. pl.				0	2376/12	10001		7		
				2376/31			ostat. komunikace silnice					2376/12				5	
3191/29		28 36	ostat. pl. silnice	3191/1	18	26	ostat. pl.				0	3191/1	219	18	26		
				3191/52			silnice					3191/1				11	85
				3191/53			ostat. komunikace					3191/1				8	16
3573		12 08	ostat. pl. manipulační pl.	3191/29	27	51	ostat. pl.				0	3191/29	219	27	51		
				3191/50			silnice					3191/29				2	72
				3191/51			ostat. komunikace					3191/29				2	13
3573		12 08	ostat. pl. manipulační pl.	3573/1	11	92	ostat. pl.				0	3573	8000	11	92		
				3573/2			manipulační pl.					3573				1	
				3573/3			ostat. komunikace					3573				9	
				3573/4			ostat. pl. ostat. komunikace					3573				2	6
	*2)	3 09 3 49															
					3	09	86										

*1) Rozdíl vzniklý zaokrouhlením nových výměr (bod 14 7b přílohy Vyhlášky č. 357/2013 Sb.)

*2) Oprava chybné výměry parcely č. 2376/3 podle § 37 odst. 1 písm. d) Vyhlášky č. 357/2013 Sb.

Výkaz údajů o bonitovaných půdně ekologických jednotkách (BPEJ) k parcelám nového stavu

Parcelní číslo podle		Kód BPEJ	Výměra		BPEJ na dílu parcely	Parcelní číslo podle		Kód BPEJ	Výměra		BPEJ na dílu parcely
katastru nemovitosti	zjednodušené evidence		ha	m ²		katastru nemovitosti	zjednodušené evidence		ha	m ²	
1806/1		72911		2 54							

náčrt č. 1



náčrt č. 2

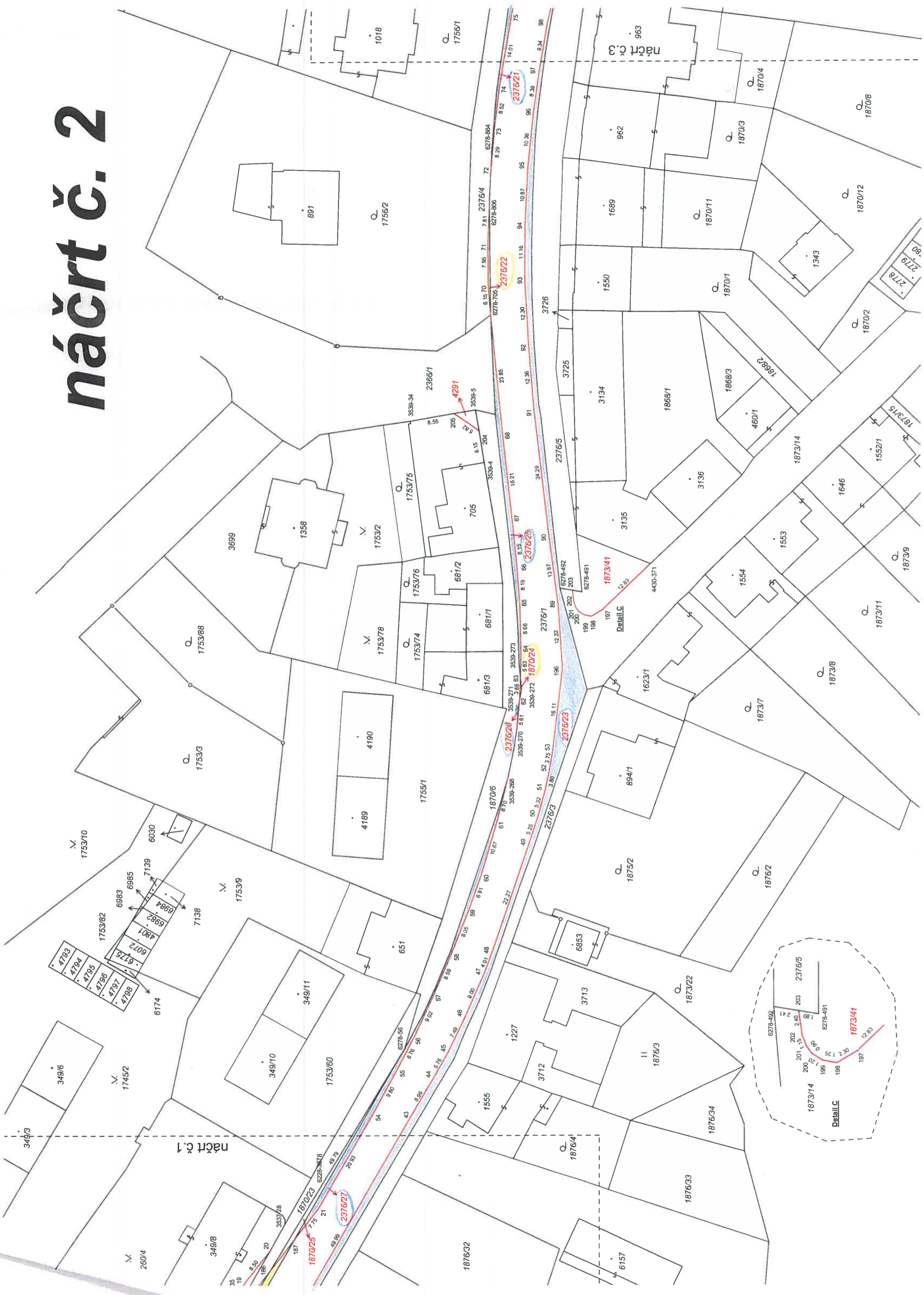

náčrt č. 3

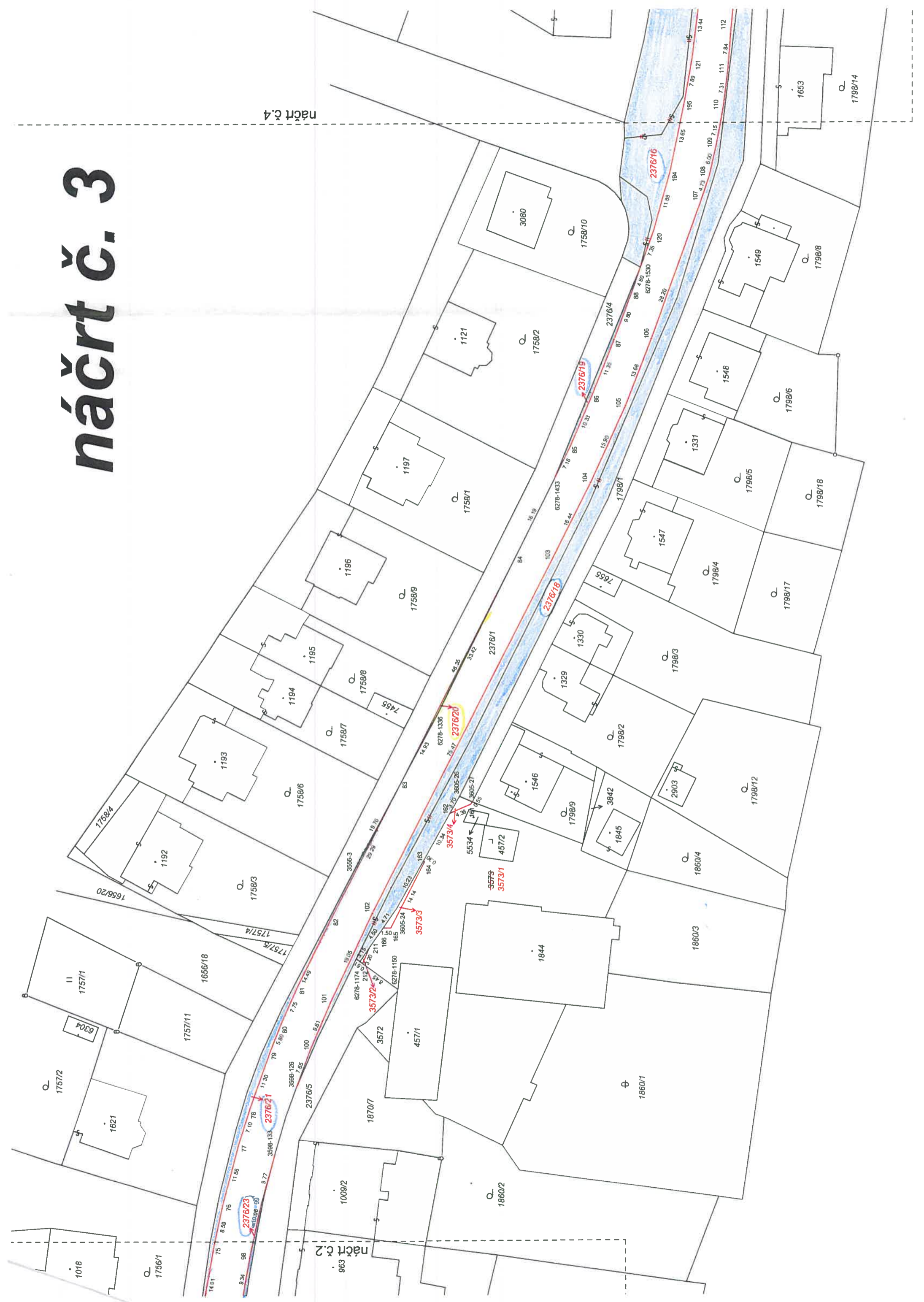

náčrt č. 4

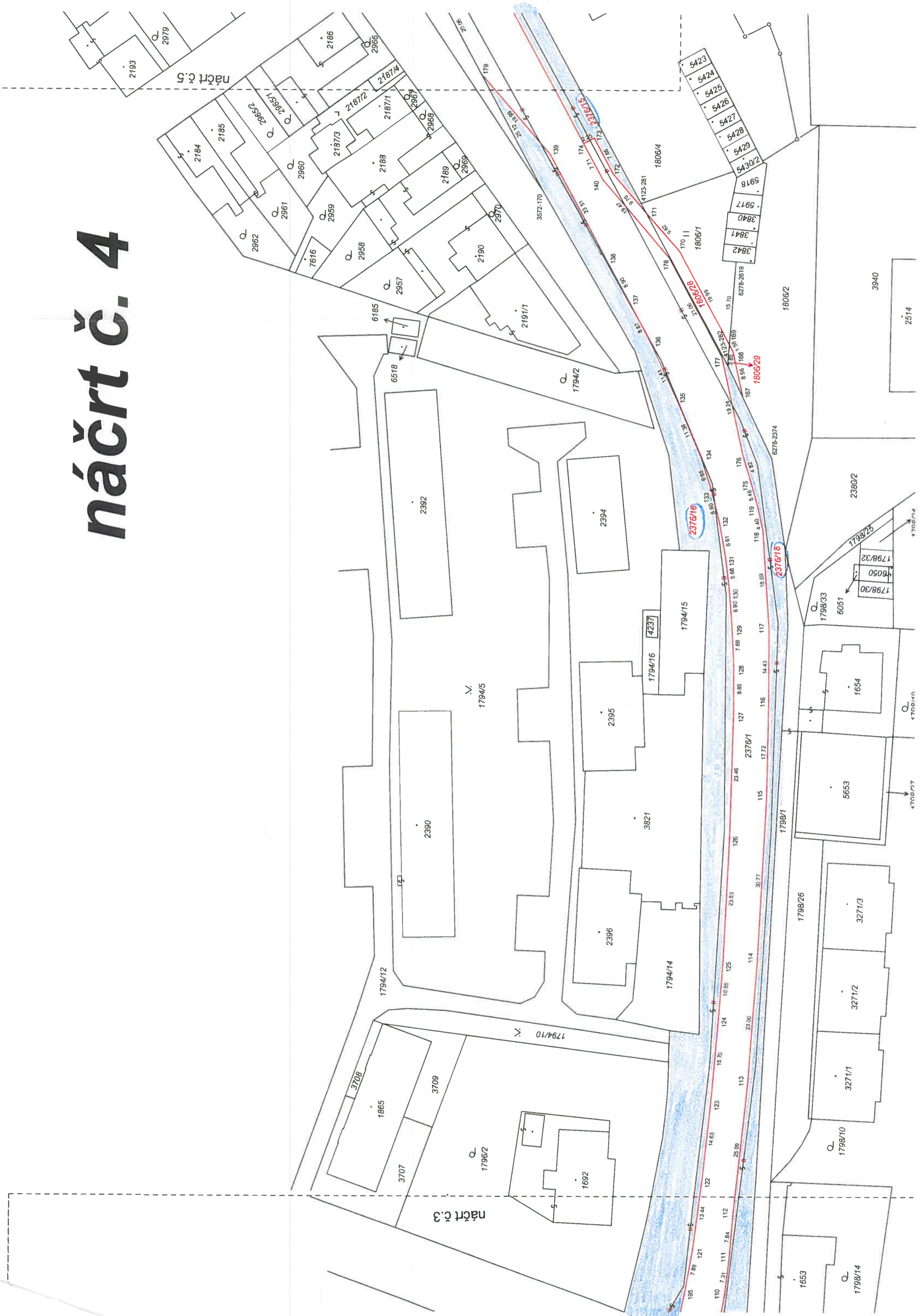

náčrt č. 5

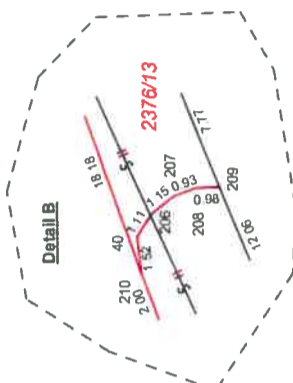
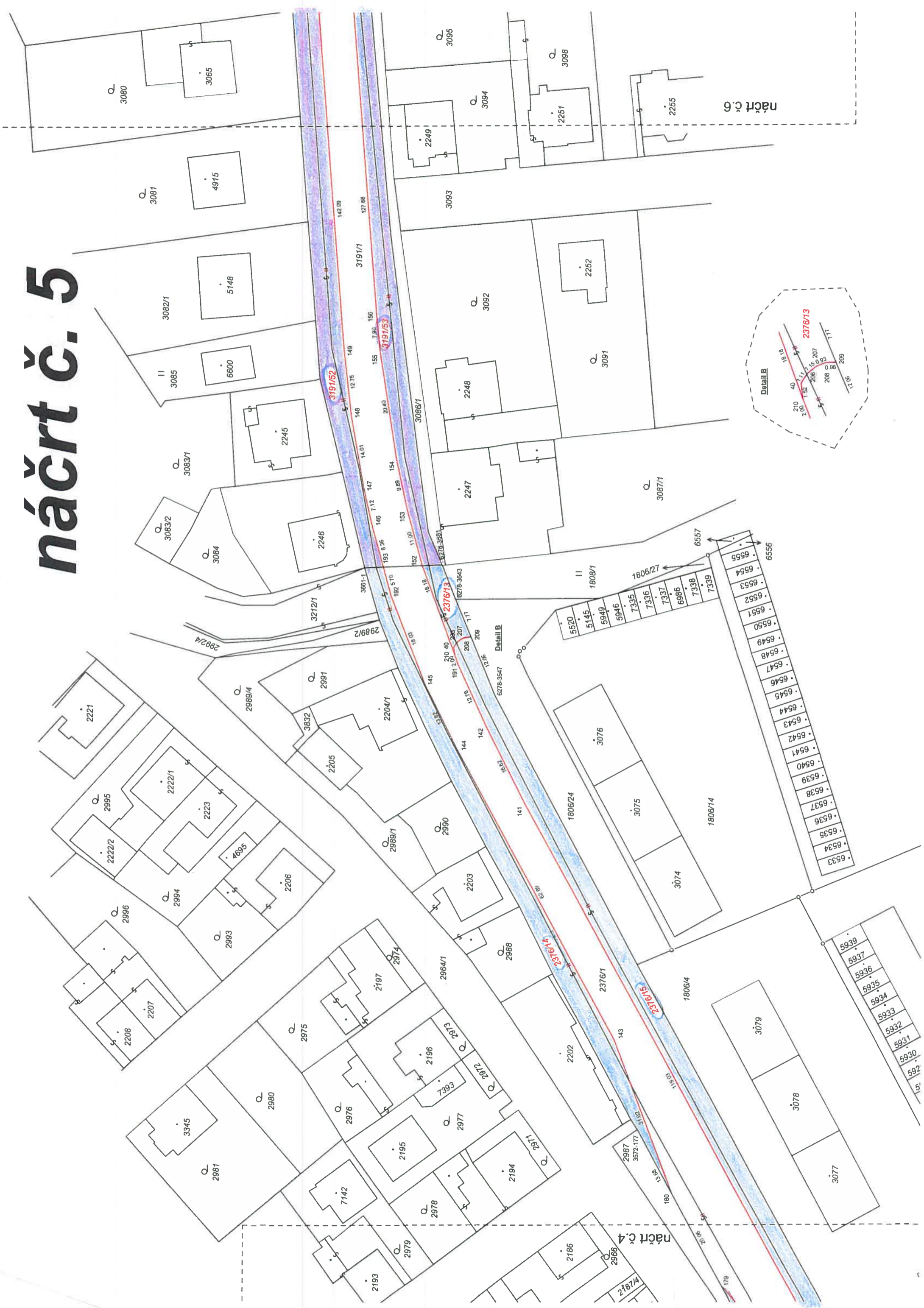

náčrt č. 6

náčrt č. 4

náčrt č. 6

