

VÝKAZ DOSAVADNÍHO A NOVÉHO STAVU ÚDAJŮ KATASTRU NEMOVITOSTÍ

Dosavadní stav				Nový stav													
Označení pozemku parc. číslem	Výměra parcely		Druh pozemku	Označení pozemku parc. číslem	Výměra parcely		Druh pozemku	Typ stavby	Způsob využití	Způsob využití	Zpús. určení výměr	Porovnání se stavem evidence právních vztahů					
	ha	m ²	Způsob využití		ha	m ²	Způsob využití	Díl přechází z pozemku označeného v katastru nemovitostí				dřívější poz. evidenci	Číslo listu vlastnictví	Výměra dílu		Označení dílu	
47/1	1	96	ostat. pl. komunikace	47/1	1	85	ostat. pl. jiná pl.				2						
47/2	1	17	ostat. pl. komunikace	zaniká													
1589/1	1	81 91	ostat. pl. sílnice	1589/1	1	83 19	ostat. pl. sílnice				0	47/1		187	1	96	celá
					(1	85 04)						47/2		187	1	17	celá
												1589/1		187	1	81 91	celá
															1	85 04	
	1	85 04			1	85 04											

Seznam souřadnic (S-JTSK):

Souřadnice pro zápis do KN

Číslo bodu	Y	X	kk	Poznámka
1	672296.47	1099839.21	3	roh obruby
2	672296.49	1099838.85	3	roh obruby
4	672296.29	1099838.30	3	roh obruby
5	672296.03	1099838.04	3	roh obruby
6	672295.54	1099837.77	3	roh obruby
12	672275.77	1099834.91	3	roh obruby
14	672274.97	1099835.57	3	roh obruby
16	672274.59	1099836.30	3	roh obruby
18	672274.69	1099837.14	3	roh obruby
19	672275.75	1099839.11	3	roh obruby
20	672276.55	1099840.88	3	roh obruby
21	672277.34	1099842.98	3	roh obruby
22	672278.85	1099847.87	3	roh obruby
24	672279.55	1099849.03	3	roh obruby
26	672280.70	1099849.79	3	roh obruby
28	672282.12	1099850.07	3	roh obruby
30	672283.37	1099849.73	3	roh obruby
32	672284.92	1099848.42	3	roh obruby
33	672287.05	1099846.37	3	roh obruby
34	672289.97	1099843.85	3	roh obruby
35	672292.80	1099841.77	3	roh obruby
37	672296.29	1099839.59	3	roh obruby

GEOMETRICKÝ PLÁN pro rozdělení pozemku	Geometrický plán ověřil úředně oprávněný zeměměřický inženýr Jméno, příjmení: Ing. Jaroslav Karel	Stejnopis ověřil úředně oprávněný zeměměřický inženýr: Jméno, příjmení: Ing. Jaroslav Karel
	Číslo položky seznamu úředně oprávněných zeměměřických inženýrů: 2641/13	Číslo položky seznamu úředně oprávněných zeměměřických inženýrů: 2641/13
	Dne: 23.2.2015 Číslo: 42/2015	Dne: 3.3.2015 Číslo: 49/2015
	Náležitosti a přesnosti odpovídá právním předpisům.	
Vyhotořitel: GEOPERFECT s.r.o. Nádražní 226 582 91 Světlá n.S., IČO: 28801075 Číslo plánu: 593-61/2015 Okres: Havlíčkův Brod Obec: Lučice Kat. území: Lučice Mapový list: Chotěboř 8-9/33 Dosavadním vlastníkům pozemků byla poskytnuta možnost seznámit se v terénu s průběhem navrhovaných nových hranic, které byly označeny předepsaným způsobem. viz. seznam souř.	Katastrální úřad souhlasí s očíslováním parcel. KÚ pro Vysočinu KP Havlíčkův Brod Ing. Jaroslav Beránek PGP-203/2015-601 2015.02.27 13:35:49 CET	
		

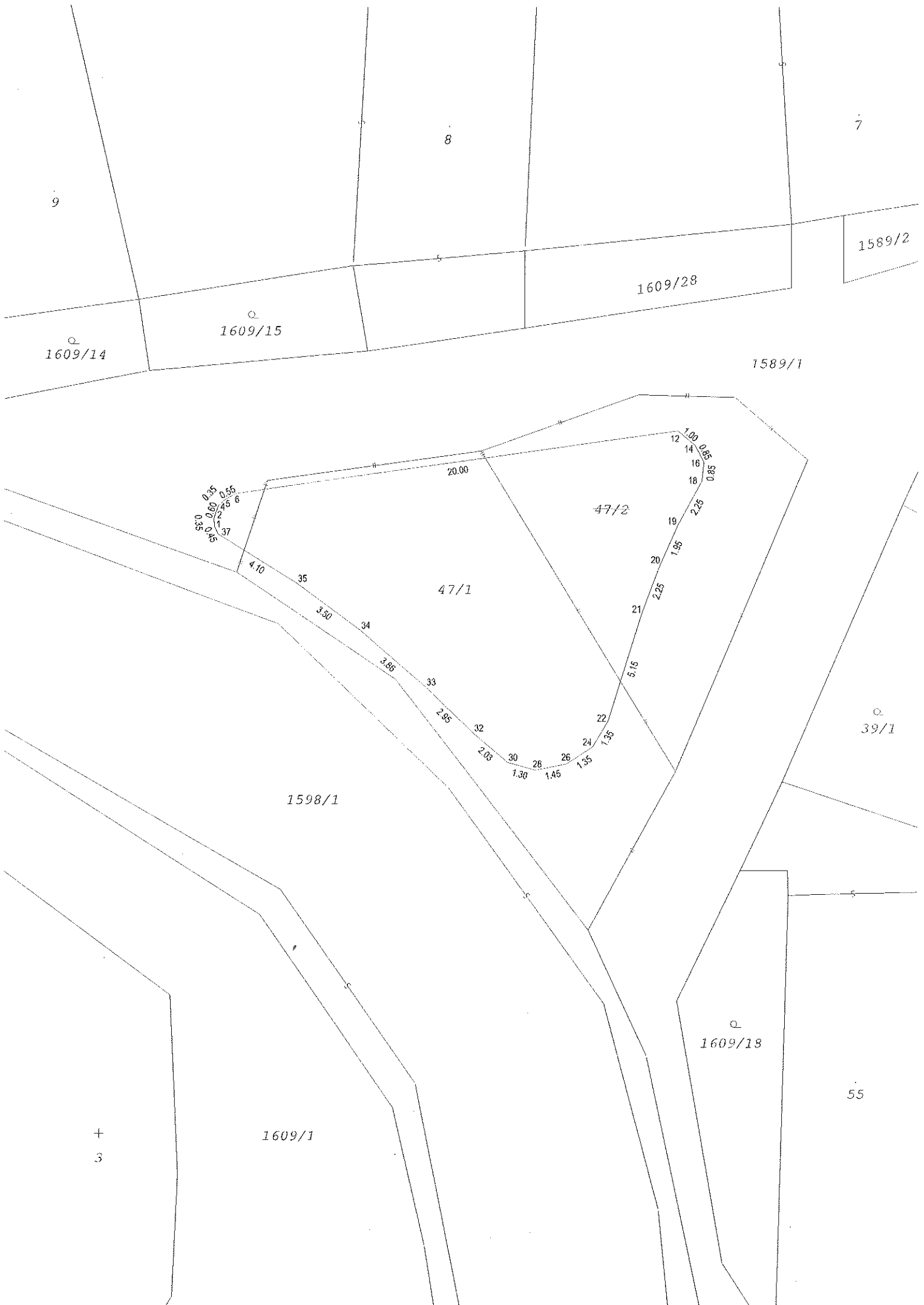

9

8

7

1609/14

1609/15

1609/28

1589/2

1589/1

35
36
37
38
39
40
41
42
43
44
45
46
47

47/1

47/2

1598/1

39/1

1609/18

1609/1

+

3

55