

## VÝKAZ DOSAVADNÍHO A NOVÉHO STAVU ÚDAJŮ KATASTRU NEMOVITOSTÍ

Dosavadní stav					Nový stav										
Označení pozemku parcelním číslem	Výměra parcely		Druh pozemku	Způsob využití	Označení pozemku parcelním číslem	Výměra parcely		Druh pozemku	Typ stavby	Způsob určení výměr	Porovnání se stavem evidence právních vztahů				
	ha	m <sup>2</sup>				ha	m <sup>2</sup>				Způsob využití	Způsob využití	Díl přechází z pozemku označeného v katastru nemovitostí	dřívejší poz. evidenci	Číslo listu vlastnictví
													ha	m <sup>2</sup>	
86/6	1	20	zahrada	86/6	1	19	zahrada			0	86/6	10002	1	19	
				86/9		1	ostat.pl.			0	86/6	10002		1	
585/2	36	88	ostat.pl. silnice	585/2	36	46	ostat.pl. silnice			0	585/2	15	36	46	
				585/3		42	ostat.kom.			0	585/2	15		42	
	38	08				38	08								

## Výkaz údajů o bonitovaných půdně ekologických jednotkách (BPEJ) k parcelám nového stavu

Parcelní číslo podle katastru nemovitostí		Kód BPEJ	Výměra		BPEJ na dílu parcely	Parcelní číslo podle katastru nemovitostí		Kód BPEJ	Výměra		BPEJ na dílu parcely
zjednodušené evidence	ha		m <sup>2</sup>	ha		m <sup>2</sup>	ha		m <sup>2</sup>		
86/6		72944	1	19							

<b>GEOMETRICKÝ PLÁN</b> <b>pro</b> rozdělení pozemku	Geometrický plán ověřil úředně oprávněný zeměměřický inženýr	Stejnopis ověřil úředně oprávněný zeměměřický inženýr
	Jméno, Příjmení: Ing. Jaroslav Karel	Jméno, Příjmení: Ing. Jaroslav Karel
	Číslo položky seznamu úředně oprávněných zeměměřických inženýrů: 2641 / 2013	Číslo položky seznamu úředně oprávněných zeměměřických inženýrů: 2641 / 2013
	Dne: 24. února 2015 Číslo: 41 / 2015	Dne: 3. března 2015 Číslo: 48 / 2015
Náležitostmi a přesností odpovídá právním předpisům.	Tento stejnopis odpovídá geometrickému plánu v elektronické podobě uloženému v dokumentaci katastrálního úřadu.	
Zhotovil: Geoperfect s.r.o. Nádražní 226 582 91 Světlá nad Sázavou	Katastrální úřad souhlasí s očíslováním parcel.	Ověření stejnopisu geometrického plánu v listinné podobě
Číslo plánu: 325 - 56/2015	KÚ pro Vysočinu KP Havlíčkův Brod Ing. Jaroslav Beránek PGP-207/2015-601 2015.02.27 13:21:31 CET	
Okres: Havlíčkův Brod		
Obec: Stříbrné Hory		
Kat. území: Stříbrné Hory u Přibyslavi		
Mapový list: VS XV - 22 - 20		
Dosavadním vlastníkům pozemku byla poskytnuta možnost seznámit se v terénu s průběhem navrhovaných nových hranic, které byly označeny předepsaným způsobem.		

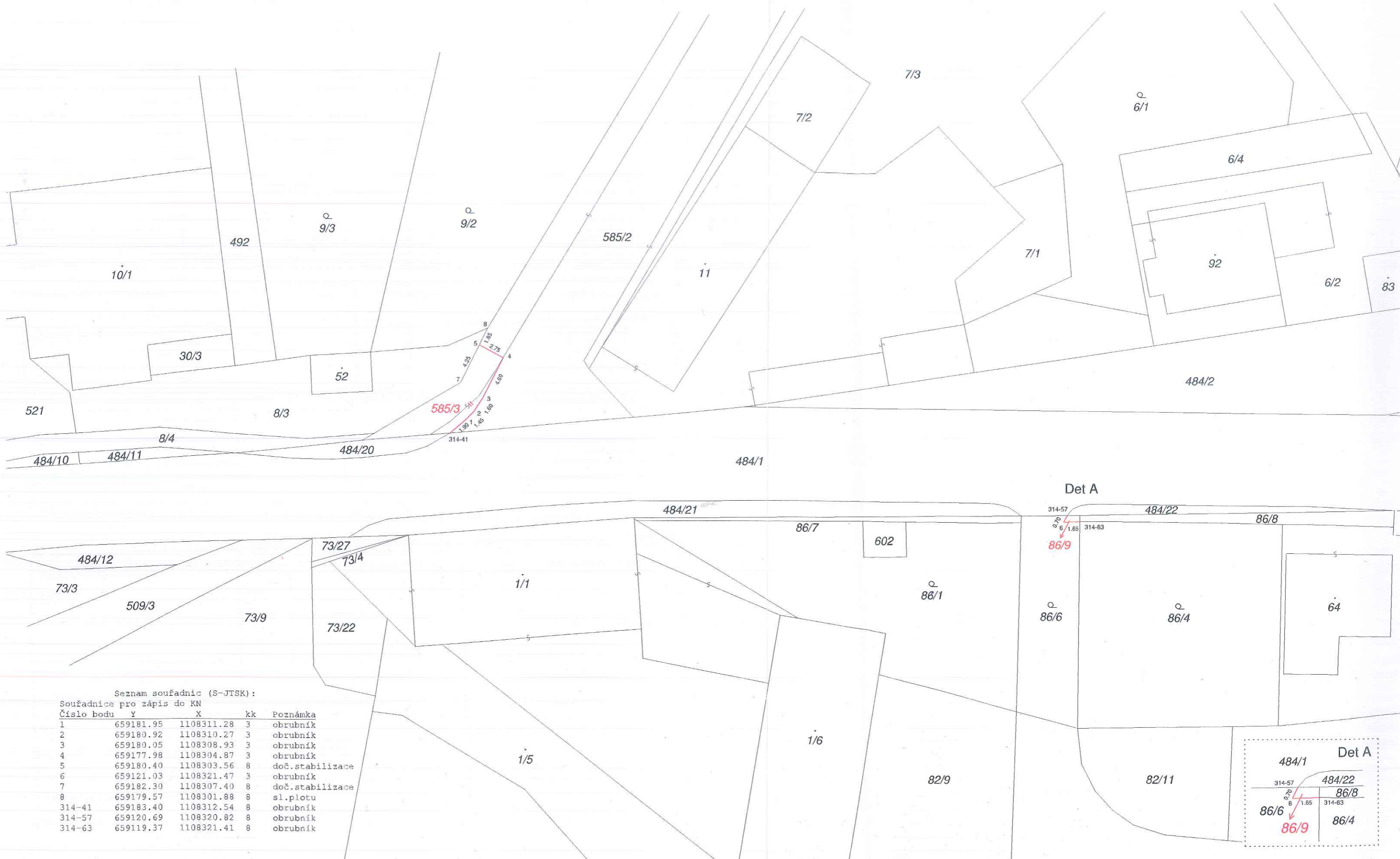

Seznam souřadnic (S-JTSK):  
 Souřadnice pro zápis do KN

Číslo bodu	Y	X	kk	Poznámka
1	659181.95	1108311.28	3	obrubník
2	659180.92	1108310.27	3	obrubník
3	659180.05	1108308.93	3	obrubník
4	659177.98	1108304.87	3	obrubník
5	659180.40	1108303.56	8	doč. stabilizace
6	659121.03	1108321.47	3	obrubník
7	659182.30	1108307.40	8	doč. stabilizace
8	659179.57	1108301.88	8	sl. plotu
314-41	659183.40	1108312.54	8	obrubník
314-57	659120.69	1108320.82	8	obrubník
314-63	659119.37	1108321.41	8	obrubník

