

VÝKAZ DOSAVADNÍHO A NOVÉHO STAVU ÚDAJŮ KATASTRU NEMOVITOSTÍ

Dosavadní stav				Nový stav				Porovnání se stavem evidence právních vztahů					
Označení pozemku parc. číslem	Výměra parcely ha	Druh pozemku	Způsob využití	Označení pozemku parc. číslem	Výměra parcely ha	Druh pozemku	Způsob využití	Typ stavby	Způsob určení výměry	Díl přechází z pozemku označeného v katastru nemovitostí	Číslo listu vlastnictví evidenci		Označení dílu
											ha	m ²	
863/15	1 18	orná půda	orná půda	863/15	1 18	orná půda	orná půda	2	2	863/15	16065	16065	1 18 69
1497/1	48 40	ostatní pl. sílnice	ostatní pl. sílnice	1497/1	48 40	orná půda	orná půda	0	0	1497/1	1391	1391	48 20
*1)	1 67 18			1497/5	1 67 19			2	2	1497/1	1391	1391	20 20

*1) Rozdíl vzniklý zaokrouhlením nových výměr (bod 14.7b přílohy vyhlášky č. 26/2007 Sb.)

Výkaz údajů o bonitovaných půdně ekologických jednotkách (BPEJ) k parcelám nového stavu

Parcelní číslo podle katastru nemovitostí	Výměra ha	BPEJ na dílu parcely	Kód BPEJ	Výměra ha	BPEJ na dílu parcely
863/15	1 17 36	36	53201	1 17 36	36
863/27	1 33 10	10	53715	1 33 10	10

Ověřuje se, že tato kopie souhlasí s geometrickým plánem

VÝKAZ DOSAVADNÍHO A NOVÉHO STAVU ÚDAJŮ KATASTRU NEMOVITOSTÍ

Dosavadní stav				Nový stav									
Označení pozemku parc. číslem	Výměra parcely ha	Druh pozemku	Způsob využití	Označení pozemku parc. číslem	Výměra parcely ha	Druh pozemku	Způsob využití	Typ stavby	Způsob určení výměry	Díl přechází z pozemku označeného v katastru nemovitostí	Číslo listu vlastnictví evidenci		Označení dílu
											ha	m ²	
1497/1				1497/1						1497/1	1391	1391	
1497/5				1497/5						1497/5	1391	1391	

Druh břemene: dle listiny Oprávněný, dle listiny

GEOMETRICKÝ PLÁN

pro rozdělení pozemku, vyznačení věcného břemene na části pozemku

Vyhoví:
 ZK-Brno s.r.o.
 Marie Hübnarové 58, Brno 62100
 Číslo plánu: 5395-1376/2012
 Okres: Třebíč
 Obec: Třebíč
 Kat. území: Třebíč
 Mapový list: DKM

Kód způsobu určení výměr je určen podle § 77 odst. 2 vyhlášky č. 26/2007 Sb. v platném znění.

Dosavadním vlastníkům pozemků byla poskytnuta možnost seznámit se v terénu s průběhem navrhovaných nových hranic, které byly označeny předepsaným způsobem.

Nálezitostmi a přesností odpovídá právním předpisům.

Nálezitostmi a přesností odpovídá právním předpisům.

Geometrický plán ověřil úředně oprávněný zeměměřický inženýr:

Ing. Lenka Bystroňová

Dne 20.5.2013 Číslo 365/2013

Úředně oprávněný zeměměřický inženýr odpovídá za odbornou úroveň geometrického plánu, za dosažení předepsané přesnosti a za správnost a úplnost nálezitostí podle právních předpisů.

Souhlas katastrálního úřadu, kat. pracoviště

SÝKOTOVÁ BOŽENA

Dne - 6 06. 2013 Číslo 514

Jeden vpravo geometrického plánu a předepř. přílohy jsou uloženy u katastrálního úřadu, katastrálního pracoviště.

Seznam souřadnic (S-JTSK):
 Souřadnice pro zápis do KN

Číslo bodu	X	Y	kk	Poznámka
4224-15	1153990.53	650275.50	3	
4224-16	1153979.00	650268.63	3	
4224-17	1153903.87	650283.88	3	
4224-32	1153992.47	650259.69	3	
4968-5233	1153964.69	650265.90	3	
6	1153978.95	650274.03	3	
7	1153978.68	650274.25	3	
8	1153977.18	650274.11	3	
9	1153977.79	650258.94	3	
10	1153983.15	650257.93	3	
11	1153985.19	650257.87	3	
12	1153985.33	650259.96	3	
13	1153979.96	650260.66	3	
14	1153979.48	650260.82	3	
20	1153979.16	650268.72	3	
21	1153977.39	650268.96	3	
22	1153979.40	650262.61	3	
23	1153977.63	650263.01	3	
25	1153978.41	650260.72	3	
26	1153979.98	650260.33	3	
27	1153980.71	650260.33	3	
28	1153982.63	650259.67	3	
29	1153983.36	650259.70	3	
30	1153984.84	650260.02	3	
31	1153986.74	650260.39	3	
34	1153987.74	650258.55	3	
36	1153986.13	650257.70	3	
37	1153983.51	650257.70	3	
38	1153982.35	650257.72	3	
39	1153980.42	650258.16	3	
41	1153980.00	650258.26	3	
43	1153986.13	650258.25	3	
44	1153987.20	650260.87	3	
45	1153989.50	650260.35	3	
46	1153977.45	650255.50	3	
47	1153979.42	650255.09	3	
48	1153978.07	650258.89	3	

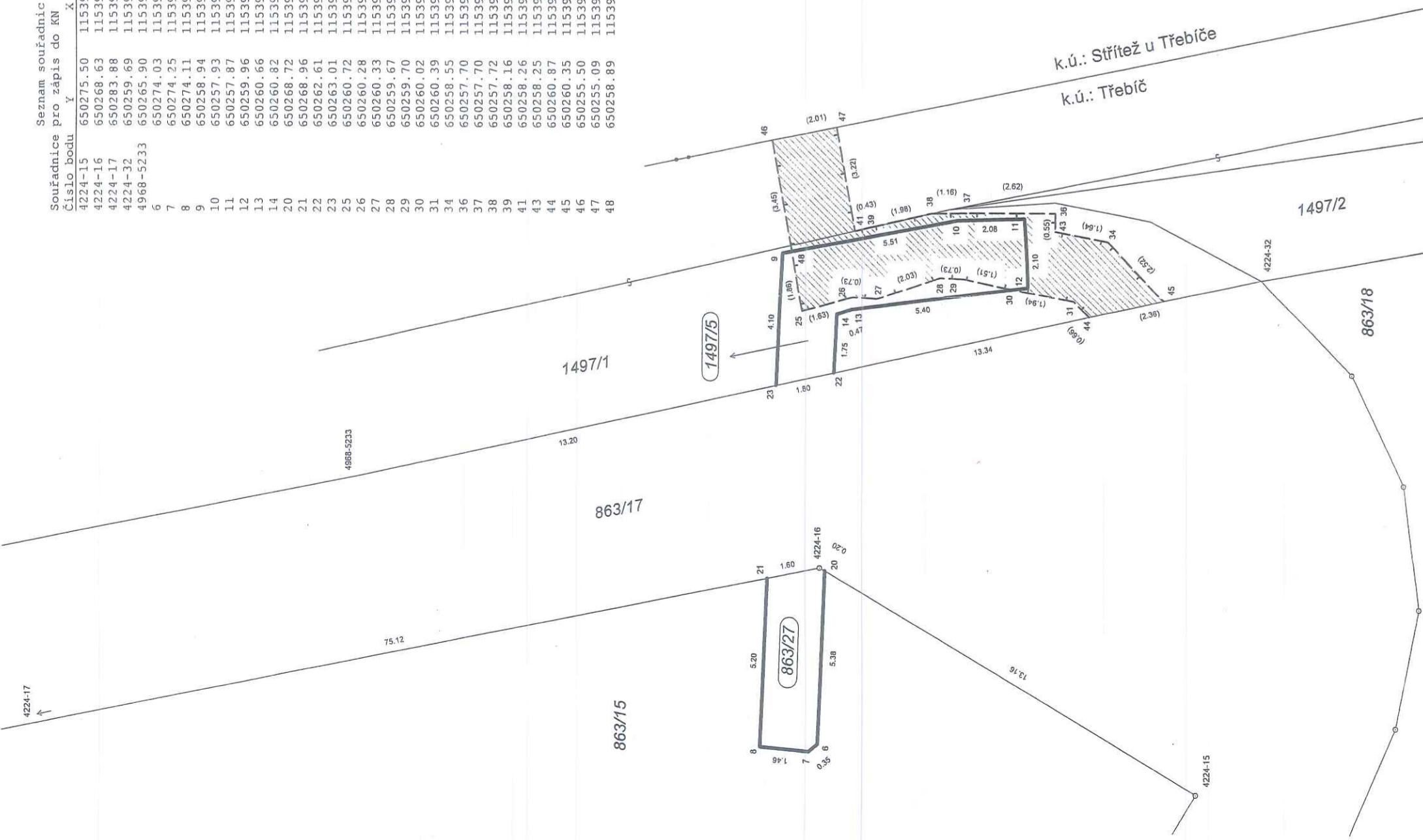

k.ú.: Střítež u Třebíče
 k.ú.: Třebíč