

Výkaz údajů o bonitovaných půdně ekologických jednotkách (BPEJ) k parcelám nového stavu										str. 1				
Parcelní číslo podle katastru nemovitostí		zjednodušené evidence		Kód BPEJ	Výměra		BPEJ na dílu parcely	Parcelní číslo podle katastru nemovitostí		zjednodušené evidence	Kód BPEJ	Výměra		BPEJ na dílu parcely
ha	m2	ha	m2		ha	m2		ha	m2					
109/1				75011	65	92								
				76811	13	58								
356/1				72911	7	92								
524/9				75011		93								
524/87				75011		9								

GEOMETRICKÝ PLÁN pro rozdělení pozemku.	Geometrický plán ověřil úředně oprávněný zeměměřický inženýr:	Stejnopis ověřil úředně oprávněný zeměměřický inženýr:
	Jméno, příjmení: Ing. Levínský Vladimír	Jméno, příjmení: Ing. Vladimír Levínský
	Číslo položky seznamu úředně oprávněných zeměměřických inženýrů: 477/95	Číslo položky seznamu úředně oprávněných zeměměřických inženýrů: 477/95
	Dne: 13.3.2015 Číslo: 83/2015	Dne: 17.3.2015 Číslo: 1119/2015
	Náležitostní a přesnostní odpovídá právním předpisům	Tento stejnopis odpovídá geometrickému plánu v elektronické podobě uloženému v dokumentaci katastrálního úřadu. Ověření stejnopisu geometrického plánu v listinné podobě.
Vyhotožil: GB-geodézie, spol.s r.o. Divize Sever, Bezučova 16 680 11 Boskovice Číslo plánu: 103-30001/2015 Okres: Pelhřimov Obec: ÚTĚCHOVIČKY Kat. území: ÚTĚCHOVIČKY Mapový list: Pacov 1-9/21,23 Dosavadním vlastnickým pozemkům byla poskytnuta možnost seznámit se v terénu s průběhem navrhovaných nových hranic, které byly označeny předepsaným způsobem: obrubníkem, plotem, zdí, dř. kořalky.	Katastrální úřad souhlasí s očišlováním parcel. KÚ pro Vysočinu KP Pelhřimov Ing. Jaroslava Cabadajová PGP-200/2015-304 2015.03.16 09:31:34 CET	

VÝKAZ DOSAVADNÍHO A NOVÉHO STAVU ÚDAJŮ KATASTRU NEMOVITOSTÍ

str. 1

Dosavadní stav			Nový stav												
Označení pozemku parc. číslem	Výměra parcely		Druh pozemku Způsob využití	Označení pozemku parc. číslem	Výměra parcely		Druh pozemku Způsob využití	Typ stavby Způsob využití	Způsob urč. výměr	Porovnání se stavem evidence právních vztahů					
	ha	m2			ha	m2				Díl přechází z pozemku označeného v katastru nemovitostí	Číslo listu vlastnictví	Výměra dílu		Označení dílu	
												ha	m2		
st.42	2	30	zast. pl.	st.42	2	15	zast. pl.	č.p. bydlení	0						
107/4	2	36	ostat.pl.	107/4	1	94	ostat.pl.		0						
107/5	10	15	jiná plocha ostat.pl.	107/5	9	54	jiná plocha ostat.pl.		0						
109/1	79	98	travní p.	109/1	79	50	travní p.		0						
356/1	9	35	zahrada	356/1	7	92	zahrada		0						
358/2	1	02	ostat.pl. neplošná půda	358/2		98	ostat.pl. neplošná půda		0						
510/5	5	67	ostat.pl.	510/5	5	64	ostat.pl.		0						
515/2	32	81	ostat.komunikace ostat.pl.	515/2	32	74	ostat.komunikace ostat.pl.		0						
524/2		39	ostat.komunikace ostat.pl. silnice	524/2		50	ostat.komunikace ostat.pl. jiná plocha		0	524/2	136		18	u	
										524/69	136		32	v	
													50		
524/9	2	10	ostat.pl. silnice	524/9		93	zahrada		0	524/9	10001		93		
524/10	1	73	ostat.pl. silnice	524/10		17	ostat.pl. jiná plocha		0	524/10	10001		17		
524/31		84	ostat.pl. silnice	524/31		66	ostat.pl. jiná plocha		0	524/31	220		66		
524/32		8	ostat.pl. silnice	zaniká											
524/33		90	ostat.pl. silnice	zaniká											
524/36		98	ostat.pl. silnice	zaniká											
										524/32	136		8	celá	
										524/33	136		75	h	
524/34	1	97	ostat.pl. silnice	524/34	3	57	ostat.pl. jiná plocha		0	524/34	136	1	59	w	
										524/36	136		97	n	
										524/69	136		18	o	
													3	57	
524/41		92	ostat.pl. silnice	524/41	2	07	vodní pl. rybník		0	524/41	136		89	b	
										524/69	136	1	18	a	
													2	07	
524/42	2	73	ostat.pl. silnice	524/42		74	ostat.pl. jiná plocha		0	524/42	136		74		
524/44		25	ostat.pl. silnice	zaniká											
524/45		26	ostat.pl. silnice	zaniká											
524/63	1	69	ostat.pl. silnice	zaniká											
524/65		91	ostat.pl. silnice	zaniká											
										524/42	136		5	e	
524/43	1	26	ostat.pl. silnice	524/43	4	80	ostat.pl. jiná plocha		0	524/43	136		96	g	
										524/44	136		25	celá	
										524/45	136		26	celá	
										524/61	136		35	m	
										524/63	136	1	03	l	

VÝKAZ DOSAVADNÍHO A NOVÉHO STAVU ÚDAJŮ KATASTRU NEMOVITOSTÍ

Dosavadní stav			Nový stav																	
Označení pozemku parc. číslem	Výměra parcely		Druh pozemku Způsob využití	Označení pozemku parc. číslem	Výměra parcely		Druh pozemku Způsob využití	Typ stavby Způsob využití	Způsob urč. výměr	Porovnání se stavem evidence právních vztahů										
	ha	m2			ha	m2				Díl přechází z pozemku označeného v katastru nemovitostí	dřívější poz. evidenci	Číslo listu vlastnictví	Výměra dílu		Označení dílu					
										ha	m2									
524/61	3	99	ostat.pl. silnice	524/61	3	12	ostat.pl. jiná plocha		0	524/65	136		91	celá i						
										524/69	136		99							
												4	80							
										524/61	136	3	12							
										524/2	136		21		t					
										524/33	136		15		r					
										524/34	136		38		q					
										524/36	136		1		p					
										524/41	136		3		c					
										524/42	136	1	94		d					
524/43	136		30	f																
524/61	136		52	k																
524/63	136		66	j																
524/69	2	43	ostat.pl. silnice	524/69	2	41	ostat.pl. silnice		0	524/69	136	2	36	96	s					
												2	41	16						
										524/71			48	ostat.pl. silnice		0	109/1	119		48
										524/72			42	ostat.pl. silnice		0	107/4	119		42
										524/73			61	ostat.pl. silnice		0	107/5	133		61
										524/74	1	08	ostat.pl. silnice	0		524/9	10001	1	08	
										524/75		3	ostat.pl. silnice	0		510/5	10001		3	
										524/76		27	lesní poz	0		524/69	136		27	
										524/77		67	ostat.pl. jiná plocha	0		524/69	136		67	
										524/78		4	ostat.pl. silnice	0		358/2	248		4	
										524/79	1	43	ostat.pl. silnice	0		356/1	140	1	43	
										524/80	1	31	ostat.pl. silnice	0		524/10	10001	1	31	
										524/81		7	ostat.pl. silnice	0		515/2	10001		7	
										524/82		25	ostat.pl. jiná plocha	0		524/10	10001		25	
										524/83	2	66	ostat.pl. jiná plocha	0		524/69	136	2	66	
										524/84		15	ostat.pl. silnice	0		st.42	227		15	
										524/85		18	ostat.pl. silnice	0		524/31	220		18	
										524/86		26	ostat.pl. silnice	0		524/69	136		26	
										524/87		9	ostat.pl. zahrada	0		524/9	10001		9	
											4	08	13			4	08	13		

Seznam souřadnic (S-JTSK)

Číslo bodu	Souřadnice pro zápis do KN			Souřadnice určené měřením		Poznámka
	Y	X	Kód kvality	Y	X	
44-5	703613,06	1118295,32	3			
94-1170	703692,60	1118751,77	8			
94-1287	703672,12	1118749,12	8			
94-1297	703670,55	1118753,32	8	703670,28	1118753,39	
94-1334	703664,09	1118690,09	8			
94-1345	703661,71	1118759,22	8			
94-1413	703652,24	1118690,20	8			
94-1447	703647,83	1118435,16	8			
94-1454	703646,98	1118418,08	8			
94-1457	703646,76	1118249,22	8			
94-1478	703643,68	1118695,27	8			
94-1486	703643,09	1118667,19	8			
94-1505	703640,45	1118385,52	8	703640,25	1118385,75	
94-1508	703640,27	1118685,55	8			
94-1524	703637,69	1118283,00	8			
94-1530	703637,02	1118369,95	8			
94-1534	703636,69	1118518,37	8	703636,66	1118518,84	
94-1536	703636,44	1118654,70	8			
94-1543	703635,86	1118637,99	8			
94-1565	703633,40	1118345,98	8			
94-1566	703633,22	1118321,43	8	703632,65	1118321,56	
94-1570	703632,53	1118312,53	8	703632,56	1118311,37	
94-1571	703632,17	1118380,48	8	703632,58	1118381,41	
94-1582	703629,42	1118552,66	8			
94-1591	703627,97	1118279,61	8			
94-1601	703625,56	1118347,07	8	703625,98	1118346,55	
94-1603	703625,43	1118296,08	8			
94-1615	703623,74	1118321,38	8			
94-1624	703621,86	1118331,27	8			
94-1625	703621,74	1118327,77	8			
94-1643	703618,44	1118597,53	8			
94-1668	703611,59	1118285,10	8			
96-83	703648,95	1118681,29	8			
96-96	703639,85	1118656,65	8			
96-99	703638,87	1118369,43	8			
25	703673,11	1118750,43	8			
26	703667,83	1118727,08	3			
27	703655,30	1118690,86	3			
28	703646,40	1118680,16	3			
29	703641,59	1118661,83	8			
30	703638,63	1118657,39	3			
31	703656,88	1118732,09	3			
32	703651,74	1118715,83	3			
33	703635,98	1118675,77	8			
58	703632,93	1118627,22	3			
59	703632,83	1118625,89	3			
60	703629,16	1118605,23	8			
61	703629,28	1118654,97	8	703628,75	1118654,77	
62	703622,96	1118626,88	3			

63	703620,85	1118597,66	3		
64	703625,31	1118566,81	3		
66	703635,81	1118527,90	3		
68	703628,85	1118596,42	3		
69	703630,68	1118580,31	3		
70	703634,53	1118565,67	3		
71	703639,24	1118548,01	3		
73	703643,09	1118529,76	3		
74	703645,14	1118510,37	3		
75	703646,10	1118503,36	3		
88	703646,87	1118459,30	3		
89	703647,53	1118421,14	3		
90	703646,39	1118411,42	3		
91	703639,09	1118475,36	3		
92	703640,70	1118429,74	3		
93	703639,93	1118414,40	3		
126	703639,60	1118411,62	3		
129	703623,62	1118329,63	3		
130	703622,41	1118321,24	3		
132	703639,84	1118378,68	3		
134	703637,11	1118364,40	3		
135	703634,55	1118350,36	3		
136	703631,50	1118325,83	3		
141	703633,72	1118297,51	3		
144	703628,58	1118273,98	3		
145	703622,11	1118295,88	8		
162	703626,80	1118280,00	8		
163	703622,84	1118324,24	8		
164	703639,89	1118452,72	8		
165	703639,59	1118461,21	8		
167	703621,99	1118613,50	8		
168	703637,82	1118680,44	8		
169	703643,71	1118695,42	8		
170	703647,68	1118705,50	8		
171	703672,83	1118749,21	8		
172	703654,73	1118690,18	8		
173	703650,24	1118684,77	8		
174	703636,06	1118643,79	8		
175	703629,05	1118602,13	8		
176	703632,57	1118573,13	8		
177	703636,80	1118557,21	8	703636,79	1118557,20
179	703638,11	1118369,64	8		
180	703633,36	1118340,81	8		
181	703623,78	1118331,09	8		

Souřadnice bodů na dosavadní hranici pozemku určené měřením v terénu budou pro zápis do katastru nemovitostí upraveny podle dosavadního určení hranice lomovými body s kódem charakteristiky kvality souřadnic vyšším než 3. Důvodem je nerealizované zpřesnění této hranice, ke kterému je nutné doložit listinu prokazující shodu vlastníků na jejím průběhu [§ 50 odst. 1 písm.a) katastrálního zákona].

11
109/1

94-1457

524/23

524/69

524/71



107/2

94-1591

524/72

107/4

94-1668
107/3

524/76

524/73

373/4

524/74

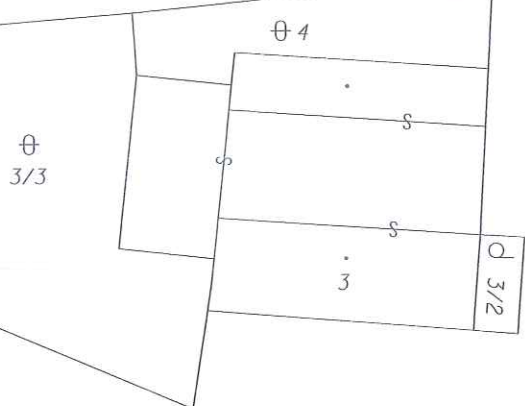
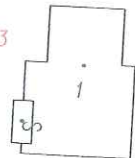

524/86

524/87

107/5

524/9

11
3/1

524/85

⊕ 105/2

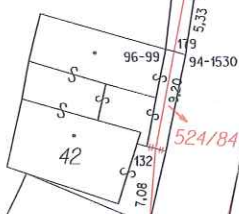

524/84

105

⊕ 8

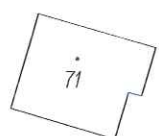

524/2



94-1454

9

10

94-1447

Dołni rybnik

7

