

VÝKAZ DOSAVADNÍHO A NOVÉHO STAVU ÚDAJŮ KATASTRU NEMOVITOSTÍ															
Dosavadní stav				Nový stav											
Označení pozemku parc. číslem	Výměra parcely		Druh pozemku Způsob využití	Označení pozemku parc. číslem	Výměra parcely		Druh pozemku Způsob využití	Typ stavby Způsob využití	Zpús. určení výměr	Porovnání se stavem evidence právních vztahů					
	ha	m ²			ha	m ²				Díl přechází z pozemku označeného v katastru nemovitostí	dřívější poz. evidenci	Číslo listu vlastnictví	Výměra dílu		Označení dílu
		ha	m ²			ha	m ²			ha	m ²				
125/3	7	37	travní p.	125/3	3	09	travní p.		0	125/3	PK	340	3	09	
				125/4	4	28	travní p.		0	125/3		340	4	28	
126/1	1	20	30	travní p.	126/1	1	18	97	travní p.	0	126/1		1	18	97
				126/4	1	33	travní p.		0		125/3	340	1	33	
135/1	7	79	34	travní p.	135/1	7	74	28	travní p.	0	135/1		7	74	28
				135/7		60	travní p.		2		148/1	340		60	
				135/8		39	travní p.		2		461	10001		39	
				135/9	4	07	travní p.		0		125/1	340	4	07	
148/46	16	53	travní p.	148/46	10	61	travní p.		2	148/46		365	10	61	
				148/48	3	92	travní p.		2	148/46		365	3	92	
				148/49	2	00	travní p.		2	148/46		365	2	00	
481		75	ostat.pl. jiná plocha	481/1		45	ostat.pl. jiná plocha		0	481		60000		45	
				481/2		30	ostat.pl. jiná plocha		0	481		60000		30	
482	3	27	26	482/14	3	19	93	ostat.pl. silnice	0	482		326	3	19	93
				482/15		7	33	ostat.pl. silnice	2	482		326		7	33
125/1	1	22	14	Parcely zjednodušené evidence - PK					0			340			
125/3		47	27	125/1	1	18	07		0			340			
148/1	15	41	85	125/3		45	94		0			340			
461		19	54	148/1	15	41	25		0			340			
				461		19	15		0			10001			

Výkaz údajů o bonitovaných půdně ekologických jednotkách (BPEJ) k parcelám nového stavu

Parcelní číslo podle katastru nemovitostí		Kód BPEJ	Výměra		BPEJ na dílu parcely	Parcelní číslo podle katastru nemovitostí		Kód BPEJ	Výměra		BPEJ na dílu parcely
zjednodušené evidence	ha		m ²	ha		m ²	zjednodušené evidence		ha	m ²	
125/3		86701	3	09							
125/4		86701	4	28							
126/4		86701	1	33							
135/7		83421		60							
135/8		83421		39							
135/9		83421	4	07							
148/46		83421	10	61							
148/48		83421	3	92							
148/49		83421	2	00							
	125/1PK	83421	1	18	07						
	125/3PK	86701		45	94						
	148/1PK	83401	3	87	69						
		83421	11	53	56						
			15	41	25						
	461PK	83421	19	15							

GEOMETRICKÝ PLÁN pro rozdělení pozemku

Vyhotovitel: Diana Špinarová
- GEODÉZIE VYSOČINA
U Stínadel 1316,
393 01 PELHŘÍMOV

Číslo plánu: 78-119/2014

Okres: Pelhřimov

Obec: Lukavec

Kat. území: Týmová Ves

Mapový list: VS IX-23-13

Dosavadním vlastníkem pozemků byla poskytnuta možnost seznámit se v terénu s průběhem navrhovaných nových hranic, které byly označeny předepsaným způsobem:

Geometrický plán ověřil úředně oprávněný zeměměřický inženýr:

Jméno, příjmení: Ing. Josef Šmrha

Číslo položky seznamu úředně oprávněných zeměměřických inženýrů: 1111/1995

Dne: 16.9.2014 Číslo: 197/2014

Náležitostmi a přesností odpovídá právním předpisům.

Katastrální úřad souhlasí s očíslováním parcel.

KÚ pro Vysočinu
KP Pelhřimov
Ing. Jaroslava Cabadajová
PGP-811/2014-304
2014.09.17 12:55:20 CEST

Stejnopis ověřil úředně oprávněný zeměměřický inženýr:

Jméno, příjmení: Ing. Josef Šmrha

Číslo položky seznamu úředně oprávněných zeměměřických inženýrů: 1111/1995

Dne: 18-09-2014 Číslo: 197/2014

Tento stejnopis odpovídá geometrickému plánu v elektronické podobě uloženému v dokumentaci katastrálního úřadu.

Ověření stejnopisu geometrického plánu v listinné podobě.



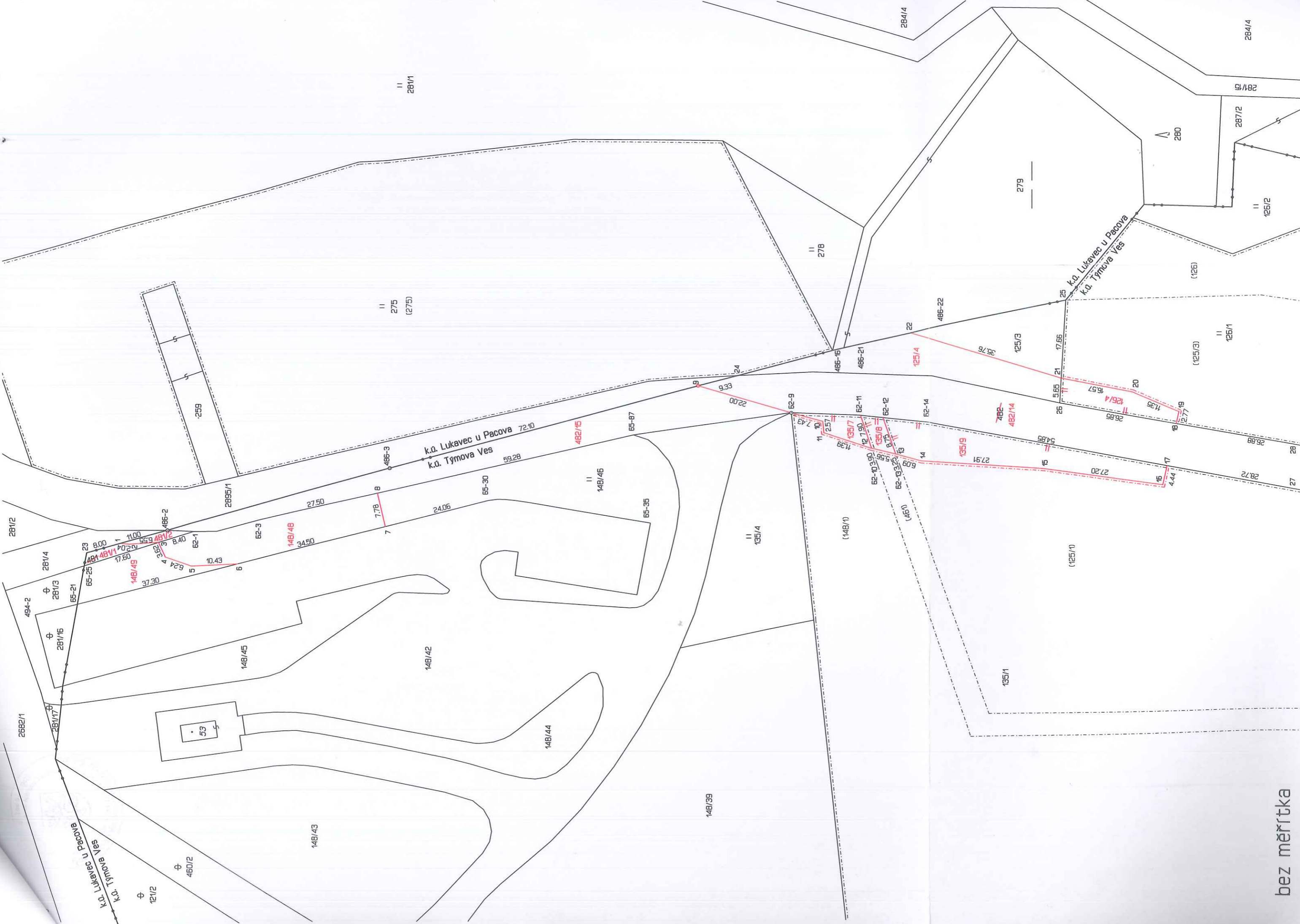

k.ú. Lukavec u Pacova
k.ú. Týmova Ves

k.ú. Lukavec u Pacova 72.10
k.ú. Týmova Ves

k.ú. Lukavec u Pacova
k.ú. Týmova Ves

bez měřítka