

| VÝKAZ DOSAVIDNÍHO A NOVÉHO STAVU ÚDAJŮ KATASTRU NEMOVITOSTÍ | | | | | | | | | | | | | str. | | | | | | | | | |
|---|----------------|----------------|--------------------|-------------------------------|----------------|----------------|------------------------------|------------|----------------|----------------|----------------|----------------|--|------------------------|-------------------------|-------------|---|---------------|----|--|--|--|
| Dosavadní stav | | | | | | Nový stav | | | | | | 7 | | | | | | | | | | |
| Označení pozemku parc. číslem | Výměra parcely | | Druh pozemku | Označení pozemku parc. číslem | Výměra parcely | | Druh pozemku | Typ stavby | Způsob využití | Způsob využití | Způsob využití | Způsob využití | Porovnání se stavem evidence právních vztahů | | | | | | | | | |
| | ha | m ² | | | ha | m ² | | | | | | | Díl přechází z pozemku označeného v katastru nemovitostí | dřívejší poz. evidanci | Číslo listu vlastnictví | Výměra dílu | | Označení dílu | | | | |
| 578 | 2 | 56 21 | ostat. pl. silnice | zaniklá | | | | | | | | | | | | | | | | | | |
| | | | | 578/1 | 2 | 47 57 | ostat. pl. silnice | | | | | | 0 | 578 | | 427 | 2 | 47 | 57 | | | |
| | | | | 578/2 | | 8 64 | ostat. pl. ostat. komunikace | | | | | | 0 | 578 | | 427 | | 8 | 64 | | | |
| | 2 | 56 21 | | | 2 | 56 21 | | | | | | | | | | | | | | | | |

Seznam souřadnic (S-JTSK)

| Číslo bodu | Souřadnice pro zápis do KN | | | Poznámka |
|------------|----------------------------|------------|----|---------------|
| | Y | X | KK | |
| 186-16 | | | | |
| 1 | 642700.13 | 1147935.01 | 3 | |
| 2 | 642701.85 | 1147937.52 | 3 | roh plotu |
| 3 | 642729.87 | 1147938.97 | 3 | roh obrubníku |
| 4 | 642757.88 | 1147940.44 | 3 | obrubník |
| 5 | 642785.09 | 1147941.87 | 3 | obrubník |
| 6 | 642812.22 | 1147943.29 | 3 | obrubník |
| 7 | 642831.04 | 1147944.24 | 3 | obrubník |
| 8 | 642855.01 | 1147945.98 | 3 | obrubník |
| 9 | 642875.93 | 1147947.52 | 3 | obrubník |
| 10 | 642879.70 | 1147947.71 | 3 | obrubník |
| 11 | 642882.67 | 1147947.74 | 3 | obrubník |
| 12 | 642888.91 | 1147947.17 | 3 | obrubník |
| 13 | 642894.80 | 1147946.01 | 3 | obrubník |
| 14 | 642896.76 | 1147945.49 | 3 | obrubník |
| 15 | 642911.98 | 1147940.53 | 3 | obrubník |
| 16 | 642917.18 | 1147938.70 | 3 | obrubník |
| 17 | 642922.26 | 1147936.61 | 3 | obrubník |
| 18 | 642926.86 | 1147934.65 | 3 | obrubník |
| 19 | 642939.07 | 1147930.31 | 3 | obrubník |
| 20 | 642943.96 | 1147929.27 | 3 | obrubník |
| 21 | 642948.95 | 1147928.77 | 3 | obrubník |
| 22 | 642953.94 | 1147928.75 | 3 | obrubník |
| 23 | 642958.93 | 1147929.20 | 3 | obrubník |
| 41 | 642962.85 | 1147929.81 | 3 | obrubník |
| 42 | 643001.03 | 1147972.58 | 8 | obrubník |
| 45 | 642996.17 | 1147965.47 | 3 | obrubník |
| 46 | 642993.14 | 1147960.28 | 3 | obrubník |
| 48 | 642987.94 | 1147950.59 | 3 | obrubník |
| 58 | 642983.23 | 1147941.82 | 3 | obrubník |
| 59 | 642977.20 | 1147936.87 | 3 | obrubník |
| 60 | 642972.96 | 1147933.87 | 3 | obrubník |
| 61 | 642970.37 | 1147932.41 | 3 | obrubník |
| 62 | 642966.74 | 1147930.90 | 3 | obrubník |
| | 642963.90 | 1147930.03 | 3 | obrubník |

Dělit nebo scelovat pozemky lze jen na základě územního rozhodnutí, pokud podmínky pro ně nejsou stanoveny jiným rozhodnutím nebo opatřením.

GEOMETRICKÝ PLÁN
pro rozdělení pozemku

Vyhotovili: **Geodig, spol. s r.o.**
Jungmannova 1, 67401 Třebíč
tel. 568 847 255-258 H

Číslo plánu: **204-7996/2010**

Okres: **Třebíč**

Obec: **Nárameč**

Kat. území: **Nárameč**

Mapový list: **ZS IV 18-9, Nárameč2000,07**

Kód způsobu určení výměr je určen podle § 77 odst. 2 vyhlášky č. 26/2007 Sb.

Dosaadním vlastníkům pozemků byla poskytnuta možnost seznámit se v terénu s průběhem navrhovaných nových hranic, které byly označeny předepsaným způsobem:
viz seznam

Náležitostí a přesností odpovídá právním předpisům.

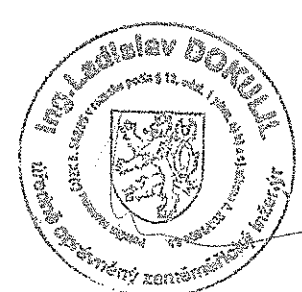

Geometrický plán ověřil úředně oprávněný zeměměřičský inženýr:
Ing. Ladislav Dokulil

Dne: **10-05-2010**

Číslo: **282/2010**

Úředně oprávněný zeměměřičský inženýr odpovídá za odbornou úroveň zpracování

Katastrální úřad, katastrální pracoviště souhlasí s očíslováním parcel.

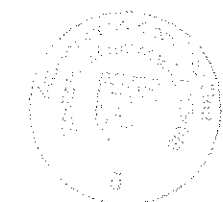

Souhlas katastrálního úřadu, katastrálního pracoviště potvrdil:
Ing. Bartušková Jana

Dne: **18. 05. 2010**

Číslo: **366-10**

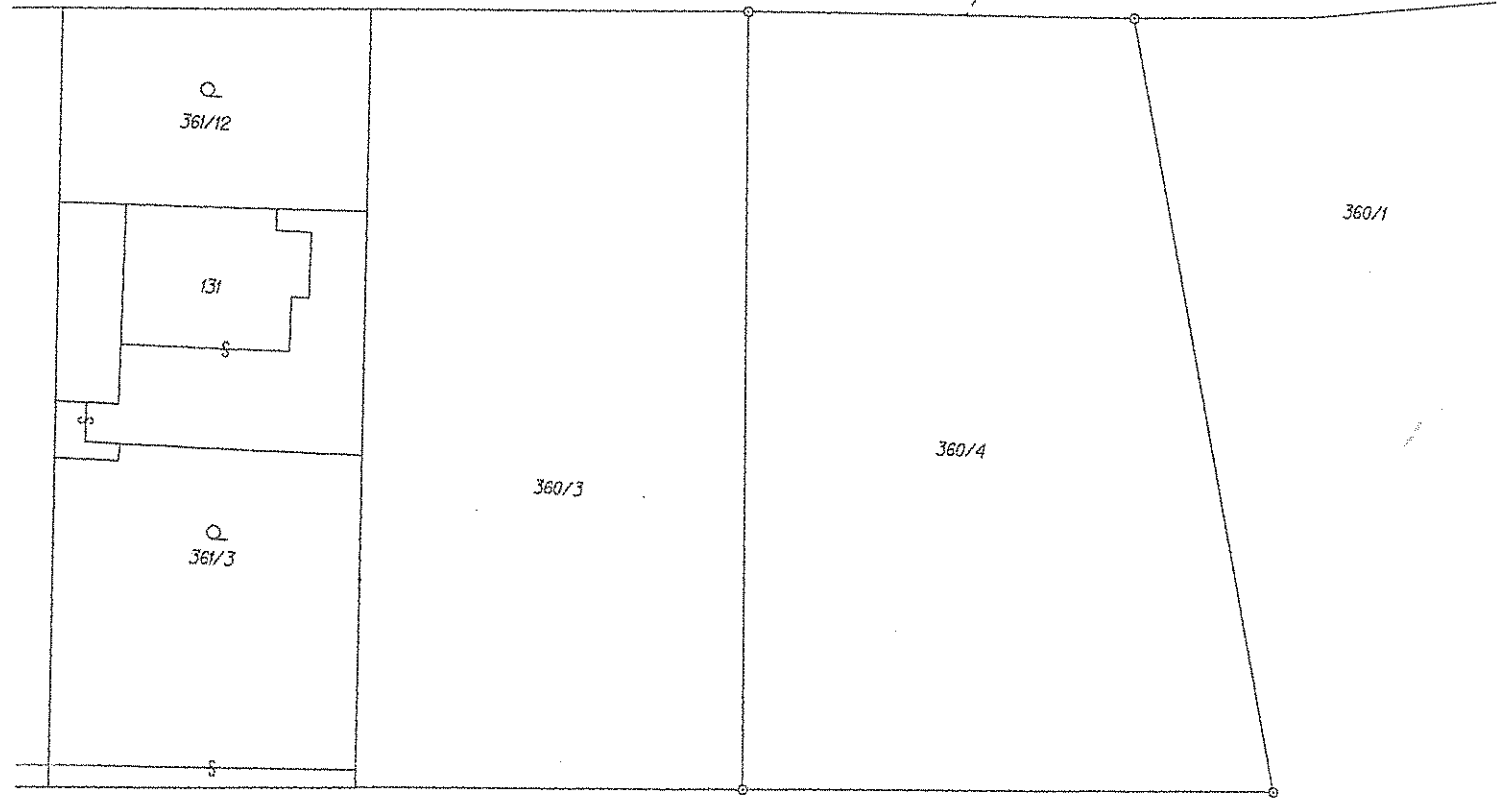

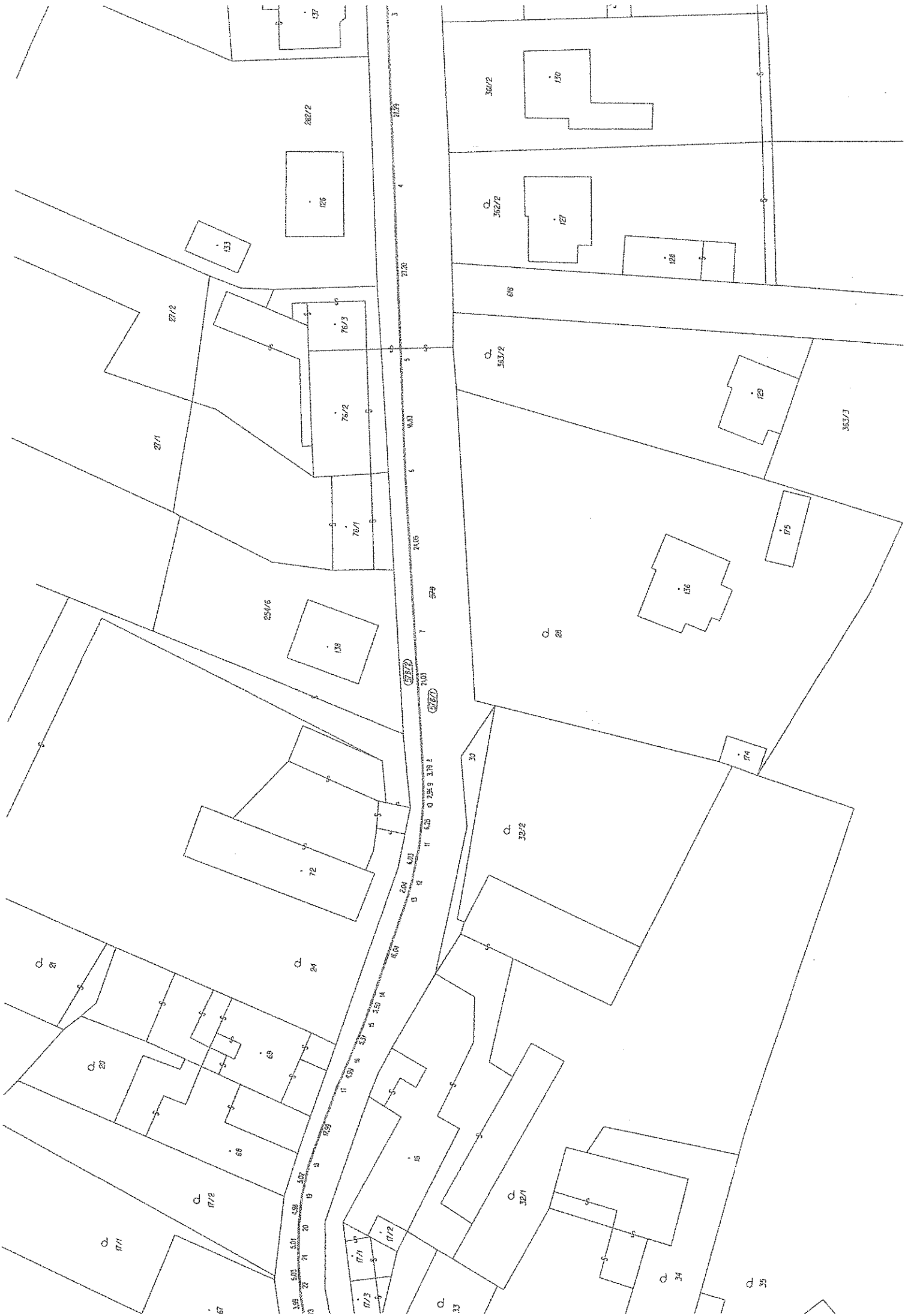

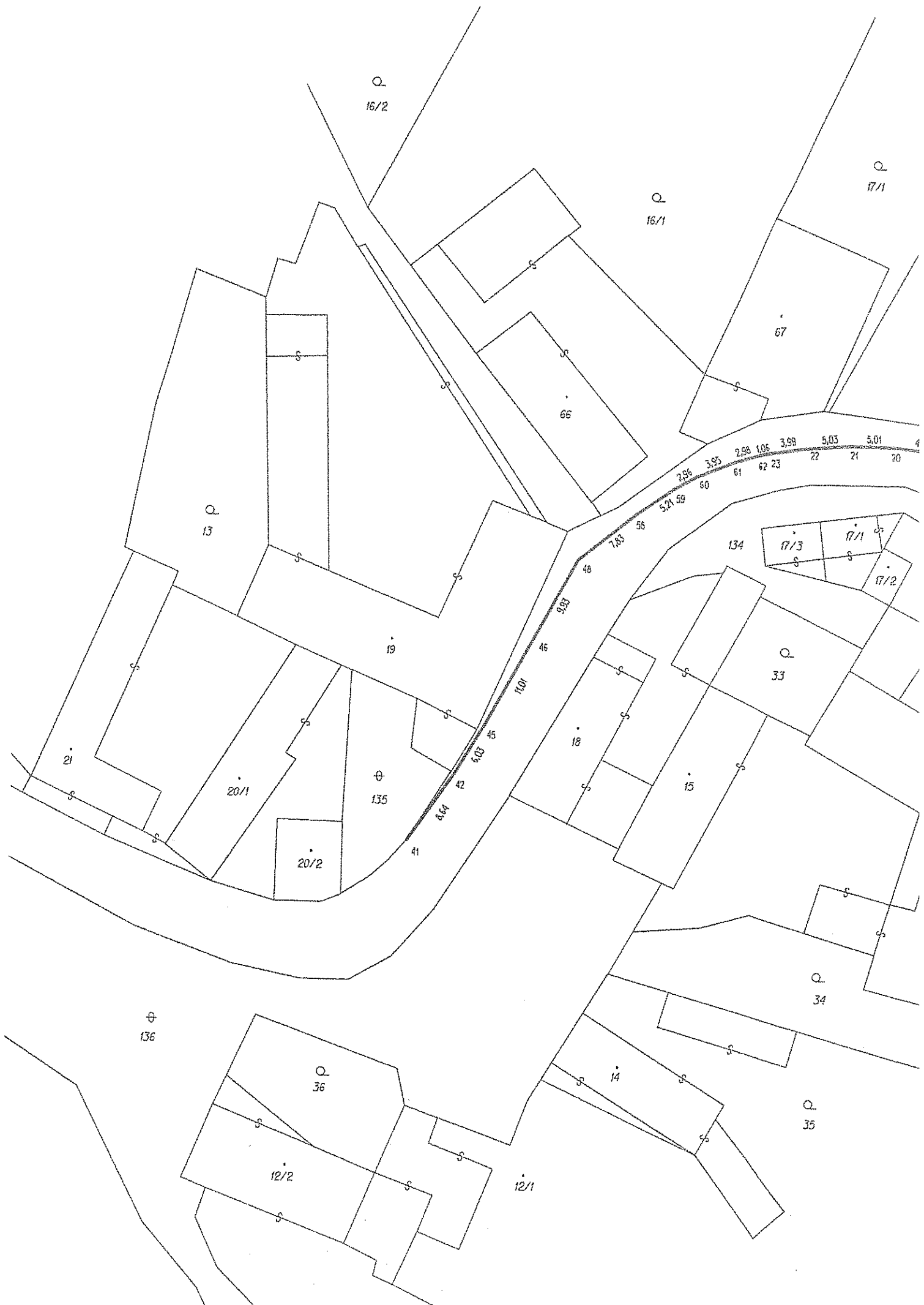

Q
16/2

Q
17/1

Q
16/1

67

66

Q
13

134

117/3

117/1

117/2

19

Q
33

21

20/1

⊕
135

18

15

20/2

41

42

45

46

48

58

59

60

61

62

63

2.96

3.95

2.88

1.06

3.99

5.03

5.01

4

⊕
136

Q
36

Q
34

Q
35

14

12/2

12/1