

VÝKAZ DOSAVADNÍHO A NOVÉHO STAVU ÚDAJŮ KATASTRU NEMOVITOSTÍ														
Dosavadní stav					Nový stav									
Označení pozemku parcelním číslem	Výměra parcely		Druh pozemku	Způsob využití	Označení pozemku parcelním číslem	Výměra parcely		Druh pozemku	Typ stavby	Způsob určení výměr	Porovnání se stavem evidence právních vztahů			
	ha	m ²				ha	m ²				Způsob využití	Způsob využití	Díl přechází z pozemku označeného v katastru nemovitostí dřívější poz. evidencí	Číslo listu vlastnictví
781/1	25	36	travní p.	781/1	21	99	travní p.		0	781/1	10001	21	99	
				781/8	25	<u>ostat.pl.</u> silnice		0	781/1	10001		25		
				781/9	3	12	travní p.		0	781/1	10001	3	12	
802/2	19	58	travní p.	802/2	19	56	travní p.		0	802/2	10001	19	56	
				802/7	2	<u>ostat.pl.</u> silnice		0	802/2	10001		2		
	44	94			44	94								

Výkaz údajů o bonitovaných půdně ekologických jednotkách (BPEJ) k parcelám nového stavu											
Parcelní číslo podle katastru nemovitostí		Kód BPEJ	Výměra		BPEJ na dílu parcely	Parcelní číslo podle katastru nemovitostí		Kód BPEJ	Výměra		BPEJ na dílu parcely
zjednodušené evidence	ha		m ²	ha		m ²	zjednodušené evidence		ha	m ²	
781/1		72911	20	01		802/2	72911	19	56		
		75011	1	98							
781/9		72911	3	12							

GEOMETRICKÝ PLÁN pro rozdělení pozemku	Geometrický plán ověřil úředně oprávněný zeměměřický inženýr		Stejnopis ověřil úředně oprávněný zeměměřický inženýr					
	Jméno, Příjmení:	Ing. Jaroslav Karel		Jméno, Příjmení:	Ing. Jaroslav Karel			
	Číslo položky seznamu úředně oprávněných zeměměřických inženýrů:	2641 / 2013		Číslo položky seznamu úředně oprávněných zeměměřických inženýrů:	2641 / 2013			
	Dne:	25. srpna 2014	Číslo:	157 / 2014	Dne:	1. září 2014	Číslo:	77 / 2014
	Náležitosti a přesnosti odpovídá právním předpisům.				Tento stejnopis odpovídá geometrickému plánu v elektronické podobě uloženému v dokumentaci katastrálního úřadu.			
Zhotovil:	Geoperfect s.r.o. Nádražní 226 582 91 Světlá nad Sázavou		Katastrální úřad souhlasí s očíslováním parcel.		Ověření stejnopisu geometrického plánu v listinné podobě			
Číslo plánu:	242 - 388/2014		KÚ pro Vysočinu KP Havlíčkův Brod Ing. Jaroslav Beránek PGP-957/2014-601 2014.08.29 12:59:31 CEST					
Okres:	Havlíčkův Brod							
Obec:	Okrouhlice							
Kat. území:	Babice u Okrouhlice							
Mapový list:	Havlíčkův Brod 9-1/32							
Dosavadním vlastníkům pozemku byla poskytnuta možnost seznámit se v terénu s průběhem navrhovaných nových hranic, které byly označeny předepsaným způsobem: viz.seznam souřadnic								

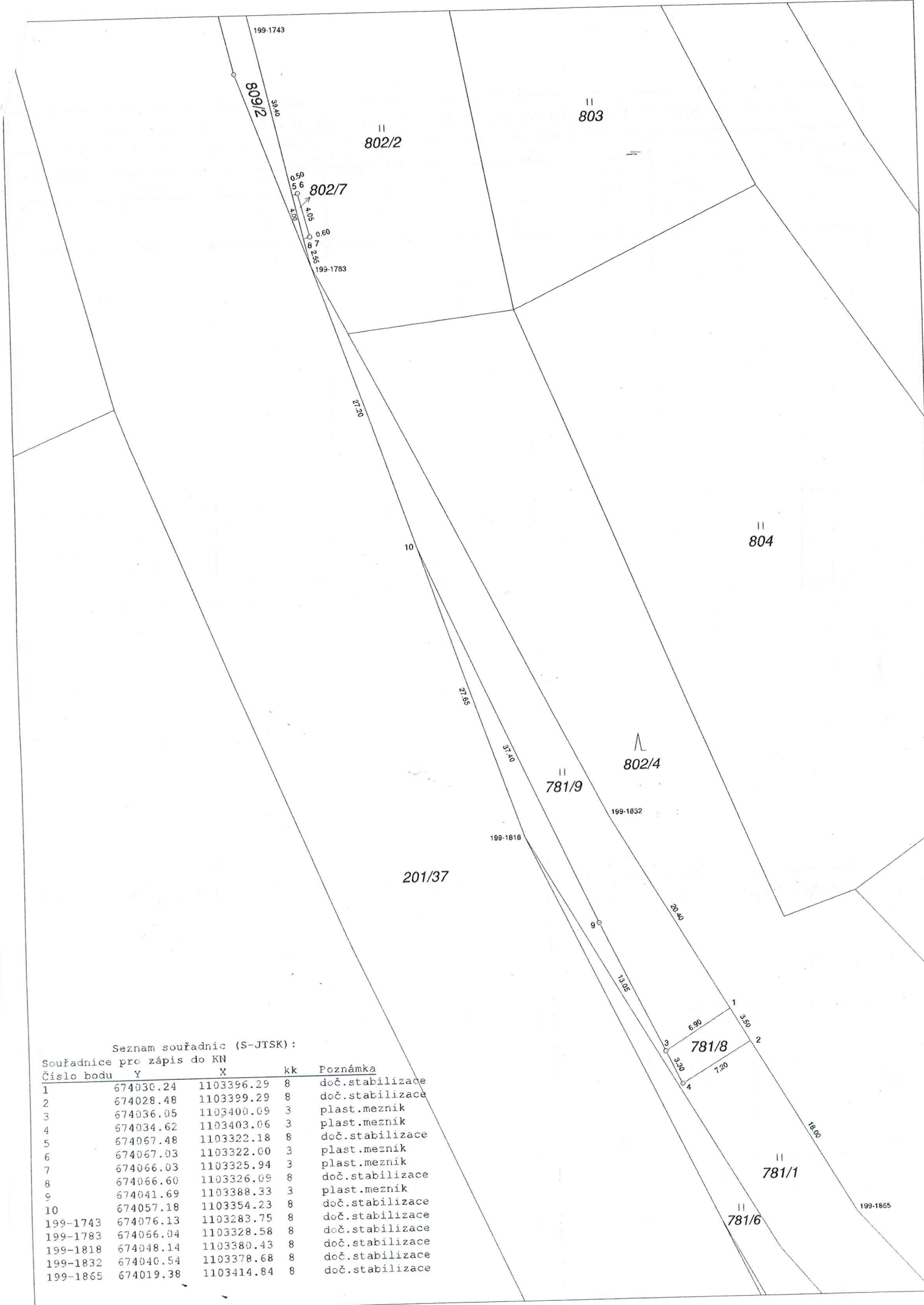



Seznam souřadnic (S-JTSK):

Souřadnice pro zápis do KN

Číslo bodu	Y	X	kk	Poznámka
1	674030.24	1103396.29	8	doč. stabilizace
2	674028.48	1103399.29	8	doč. stabilizace
3	674036.05	1103400.09	3	plast. mezník
4	674034.62	1103403.06	3	plast. mezník
5	674067.48	1103322.18	8	doč. stabilizace
6	674067.03	1103322.00	3	plast. mezník
7	674066.03	1103325.94	3	plast. mezník
8	674066.60	1103326.09	8	doč. stabilizace
9	674041.69	1103388.33	3	plast. mezník
10	674057.18	1103354.23	8	doč. stabilizace
199-1743	674076.13	1103283.75	8	doč. stabilizace
199-1783	674066.04	1103328.58	8	doč. stabilizace
199-1818	674048.14	1103380.43	8	doč. stabilizace
199-1832	674040.54	1103378.68	8	doč. stabilizace
199-1865	674019.38	1103414.84	8	doč. stabilizace

VÝKAZ DOSAVADNÍHO A NOVÉHO STAVU ÚDAJŮ KATASTRU NEMOVITOSTÍ

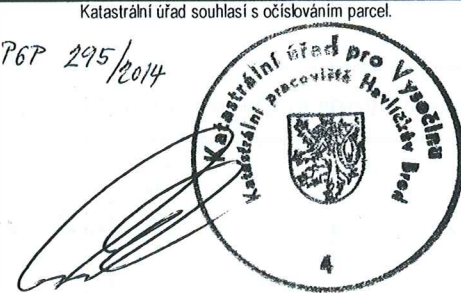
Dosavadní stav				Nový stav													
Označení pozemku parcelním číslem	Výměra parcely ha m ²		Druh pozemku Způsob využití	Označení pozemku parcelním číslem	Výměra parcely ha m ²		Druh pozemku Způsob využití	Typ stavby Způsob využití	Způsob určení výměr	Porovnání se stavem evidence právních vztahů							
										Díl přechází z pozemku označeného v katastru nemovitostí		Číslo listu vlastnictví	Výměra dílu ha m ²		Označení dílu		
201/6	13	38	ostat.pl. jiná pl.	201/6	12	48	ostat.pl. jiná p.		0	201/6			10001	12		48	
				201/45		90	ostat.pl. silnice		0	201/6		10001		90			
201/12	2	01	04	ostat.pl. silnice	201/12	2	04	98	ostat.pl. silnice	0	201/12		40	1	99	26	k celá celá celá
											201/29		40		2	23	
											201/30		40		3	15	
											201/31		40		3	34	
												2	04	98			
201/17		84	vodní pl. tok přirozený	201/17	1	62	ostat.pl. silnice		0	201/17 838		96 96		84 78	celá c		
													1	62			
201/18	14	10	ostat.pl. ostat.kom.	201/18	11	20	ostat.pl. jiná pl.		0	201/18		10001	11	20			
				201/43	2	90	ostat.pl. silnice		0	201/18		10001	2	90			
201/23	22	54	ostat.pl. silnice	201/23	18	73	ostat.pl. jiná pl.		0	201/23		40	18	73			
				201/46	2	55	ostat.pl. silnice		0	201/23		40	2	55			
				201/48	1	26	ostat.pl. silnice		0	201/23		40	1	26			
201/24	5	00	lesní poz.	201/24	2	00	ostat.pl. jiná pl.		0	201/24 201/39		10001 10001	1 5	95 5	a b		
													2	00			
201/32	7	94	ostat.pl. silnice	201/32	2	59	ostat.pl. silnice		0	201/32		40		61	f		
										201/33		40		98	g		
														2	59		

GEOMETRICKÝ PLÁN	Geometrický plán ověřil úředně oprávněný zeměměřický inženýr	Stejnopis ověřil úředně oprávněný zeměměřický inženýr
pro rozdělení pozemku	Jméno, Příjmení: Ing. Jaroslav Karel	Jméno, Příjmení:
	Číslo položky seznamu úředně oprávněných zeměměřických inženýrů: 2641 / 2013	Číslo položky seznamu úředně oprávněných zeměměřických inženýrů:
	Dne: 26. března 2014 Číslo: 41 / 2014	Dne: Číslo:
	Náležitostmi a přesností odpovídá právním předpisům.	Tento stejnopis odpovídá geometrickému plánu v elektronické podobě uloženému v dokumentaci katastrálního úřadu.
Zhotovil: Geoperfect s.r.o. Nádražní 226 582 91 Světlá nad Sázavou	Katastrální úřad souhlasí s očíslováním parcel.	Ověření stejnopisu geometrického plánu v listinné podobě
Číslo plánu: 239 - 54/2014		
Okres: Havlíčkův Brod		
Obec: Okrouhlice		
Kat. území: Babice u Okrouhlice		
Mapový list: Havlíčkův Brod 9-1/1113, 9-1/1323 9-1/1441, 9-1/3241, 9-1/3423		
Dosavadním vlastníkům pozemku byla poskytnuta možnost seznámit se v terénu s průběhem navrhovaných nových hranic, které byly označeny předepsaným způsobem:	- 3. 04. 2014	<i>Karel</i>
	Ing. Jaroslav Beránek	

VÝKAZ DOSAVADNÍHO A NOVÉHO STAVU ÚDAJŮ KATASTRU NEMOVITOSTÍ

Dosavadní stav				Nový stav											
Označení pozemku parcelním číslem	Výměra parcely		Druh pozemku Způsob využití	Označení pozemku parcelním číslem	Výměra parcely		Druh pozemku Způsob využití	Typ stavby Způsob využití	Způsob určení výměr	Porovnání se stavem evidence právních vztahů					
	ha	m ²			ha	m ²				Díl přechází z pozemku označeného v		Číslo listu vlastnictví	Výměra dílu		Označení dílu
									katastru nemovitosti	dřívější poz. evidenci	ha		m ²		
201/33	9	98	ostat.pl. silnice	201/33	17	11	ostat.pl. jiná pl.		0	201/12 201/32 201/33		40 40 40		1 78 7 33 8 00 17 11	h i j
201/36	1	18	ostat.pl. silnice	201/36	93	27	ostat.pl. silnice		0	201/36		40		93 27	
				201/44	5	02	ostat.pl. jiná pl.		0	201/36		40		5 02	
				201/47	19	88	ostat.pl. jiná pl.		0	201/36		40		19 88	
201/39		93	lesní poz.	201/39	4	05	ostat.pl. silnice		0	201/24 201/39 201/40		10001 10001 10001		3 05 88 12 4 05	d e celá
781/1	25	36	trv.tr.p.	781/1	24	61	trv.tr.p.		0	781/1		10001		24 61	
781/6	9	79	trv.tr.p.	781/6	8	07	trv.tr.p. ostat.pl. silnice		0	781/6		10001		8 07	
				201/49	2	47	ostat.pl. silnice		0	781/1 781/6		10001 10001		75 1 72 2 47	l m
781/7	21	33	trv.tr.p.	781/7	19	35	trv.tr.p. ostat.pl. silnice		0	781/7		263		19 35	
				201/50	1	98	ostat.pl. silnice		0	781/7		263		1 98	
809/1	37	07	ostat.pl. ostat.kom.	809/1	35	37	ostat.pl. ostat.kom.		0	809/1 809/8		10001 10001		34 83 54 35 37	o p
809/8	1	63	ostat.pl. ostat.kom.	809/8	3	33	ostat.pl. ostat.kom.		0	809/1 809/8		10001 10001		2 24 1 09 3 33	q n
838	5	51	vodní pl. tok přirozený	838	5	50	62 vodní pl. tok přirozený		0	838		96		5 50 62	
201/29	2	23	ostat.pl. silnice	zaniká								-			
201/30	3	15	ostat.pl. silnice	zaniká								-			
201/31		34	ostat.pl. silnice	zaniká								-			
201/40		12	lesní poz.	zaniká								-			
	10	46	34		10	46	34								

Výkaz údajů o bonitovaných půdně ekologických jednotkách (BPEJ) k parcelám nového stavu

Parcelní číslo podle		Kód BPEJ	Výměra		BPEJ na dílu parcely	Parcelní číslo podle		Kód BPEJ	Výměra		BPEJ na dílu parcely
katastru nemovitostí	zjednodušené evidence		ha	m ²		katastru nemovitostí	zjednodušené evidence		ha	m ²	
781/1		72911	22	63		781/6	72911	7	42		
		75011	1	98			75011		65		
781/7		72911	19	35							

OKROUHLICE

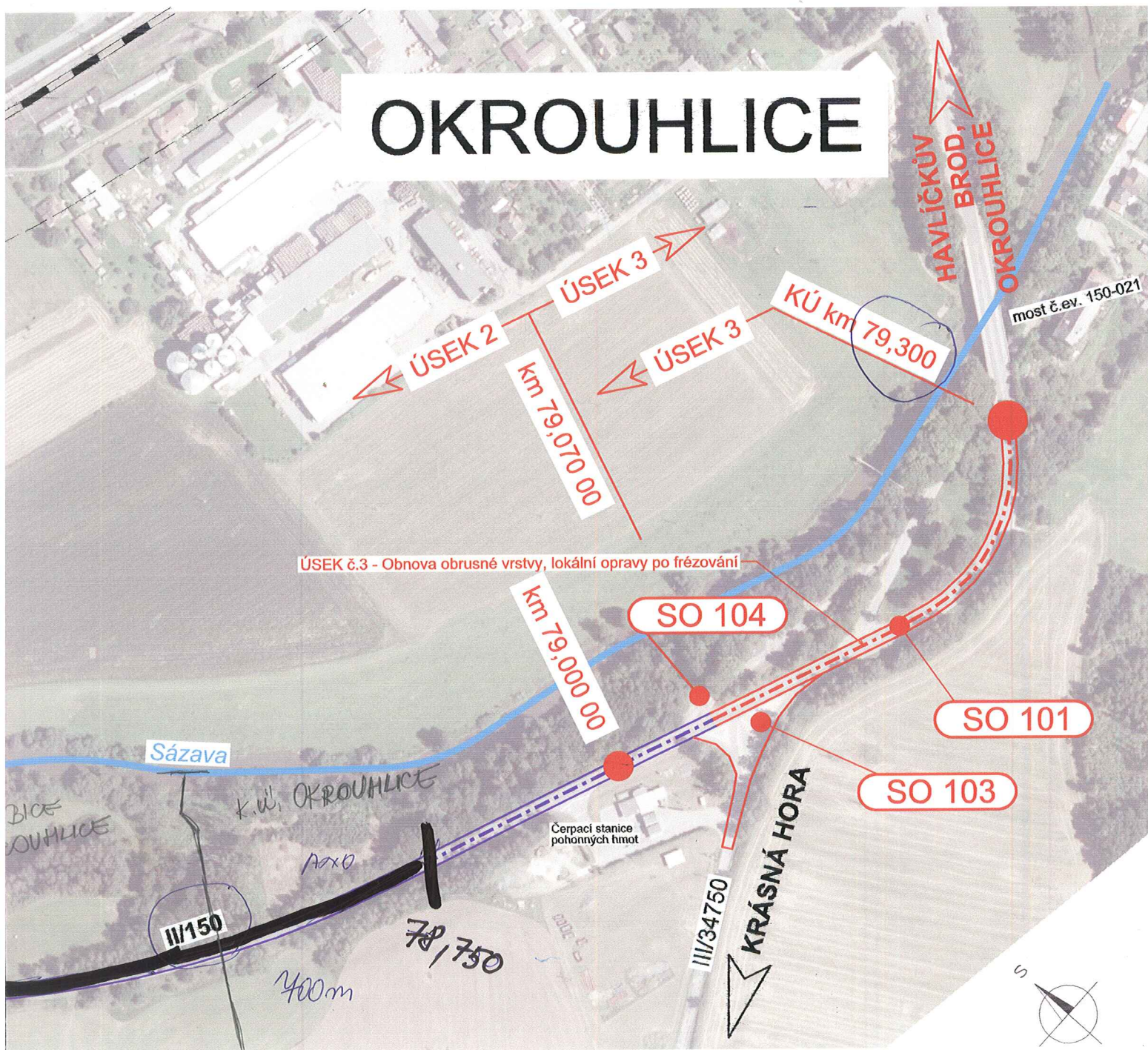

Výškový systém : Bpv

OBJEDNATEL	KRAJ VYSOČINA	AKCE:	II/150 BABICE - OKROUHLICE		
OBEC	BABICE	OBJEKT:	SOUHRNNÉ ŘEŠENÍ STAVBY		
KRAJ	VYSOČINA	PŘÍLOHA:	SITUACE STAVBY		
DATUM	08.2013	TECHNICKÝ ŘEDITEL:	Ing. J. LANDA	<i>J. Landa</i>	KOPIE Č.:
FORM. A4	4 x A4	VEDOUcí STŘEDISKA:	Ing. J. LÁVIC	<i>J. Lávic</i>	
STUPEŇ	DUR/DSP	VEDOUcí PROJEKTU:	Ing. J. LÁVIC	<i>J. Lávic</i>	B
GENERÁLNÍ PROJEKTANT:		VYPRACOVAL:	Ing. J. LAHODA	<i>J. Lahoda</i>	
 AF-CITYPLAN s.r.o. JINDŘIŠSKÁ 17, 110 00 PRAHA 1 tel.: +420 277 005 531 fax.: +420 224 922 072 www.af-cityplan.cz		KONTROLA:	Ing. V. BARTOŠ	<i>V. Bartoš</i>	Č. ZAKÁZKY: 13 - 5 - 117
		MĚŘÍTKO:	1:3000		
DOKUMENTACI LZE UŽÍVAT POUZE VE SMYSLU PŘÍSLUŠNÉ SMLUVY O DÍLO. KOPÍROVÁNÍ A ROZMNOŽOVÁNÍ POUZE PO PŘEDCHOZÍM SOUHLASU AF-CITYPLAN s.r.o.					

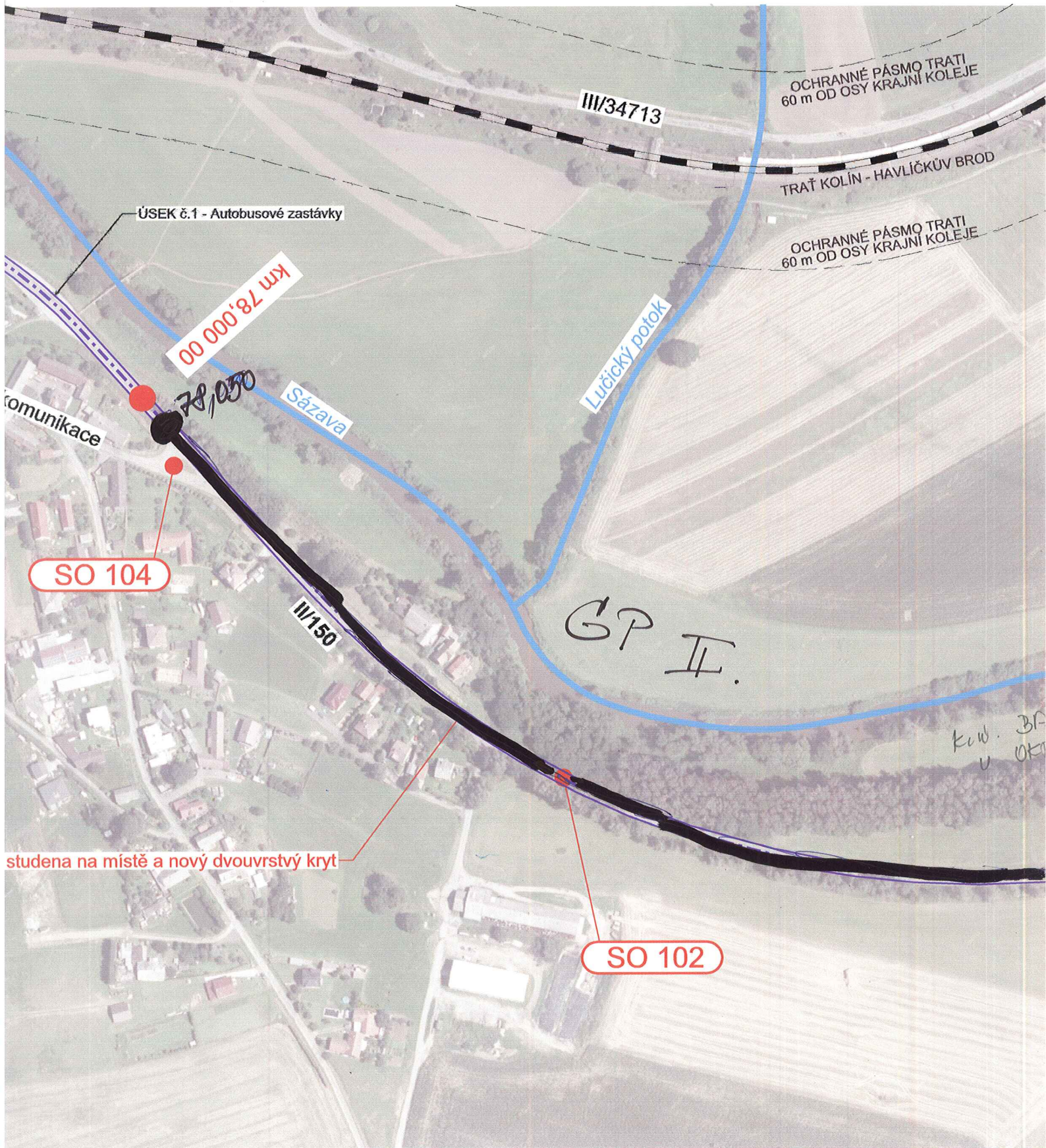

- SO 101 Silnice II/150 obnova povrchu
- SO 102 Silnice II/150 recyklace za studena
- SO 103 Úprava křižovatky silnice II/150x II/34750
- SO 104 Sjezdy, samostatnésjezdy a místníkomunikace
- SO 201 Most č. ev. 150-020

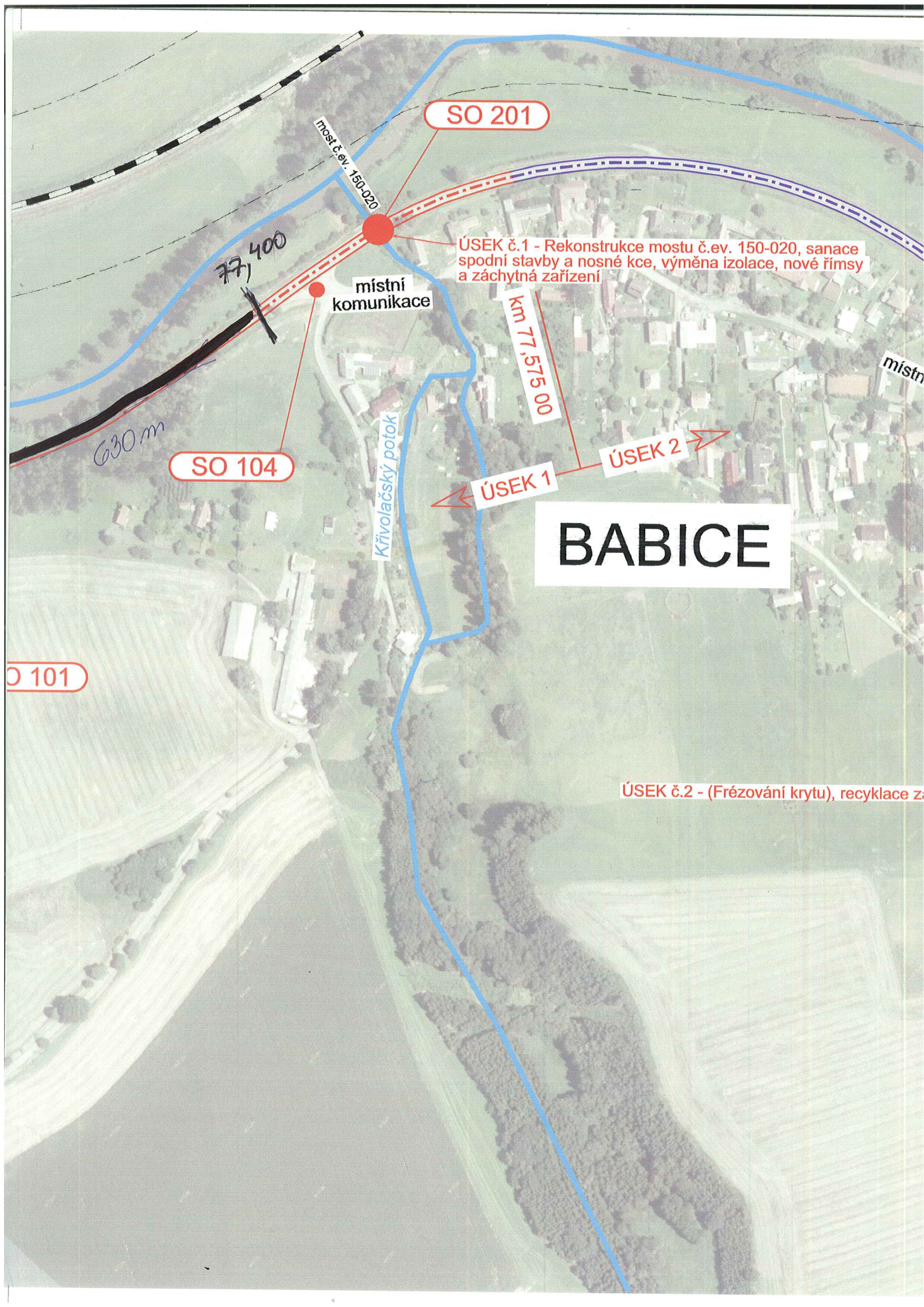

SO 201

ÚSEK č.1 - Rekonstrukce mostu č.ev. 150-020, sanace spodní stavby a nosné kce, výměna izolace, nové římsy a záchytná zařízení

místní komunikace

km 77,575 00

ÚSEK 2

ÚSEK 1

BABICE

SO 104

Křivolačský potok

ÚSEK č.2 - (Frézování krytu), recyklace z

SO 101

630 m

77,400

most č.ev. 150-020

místní

Celkový situační výkres M 1 : 3000

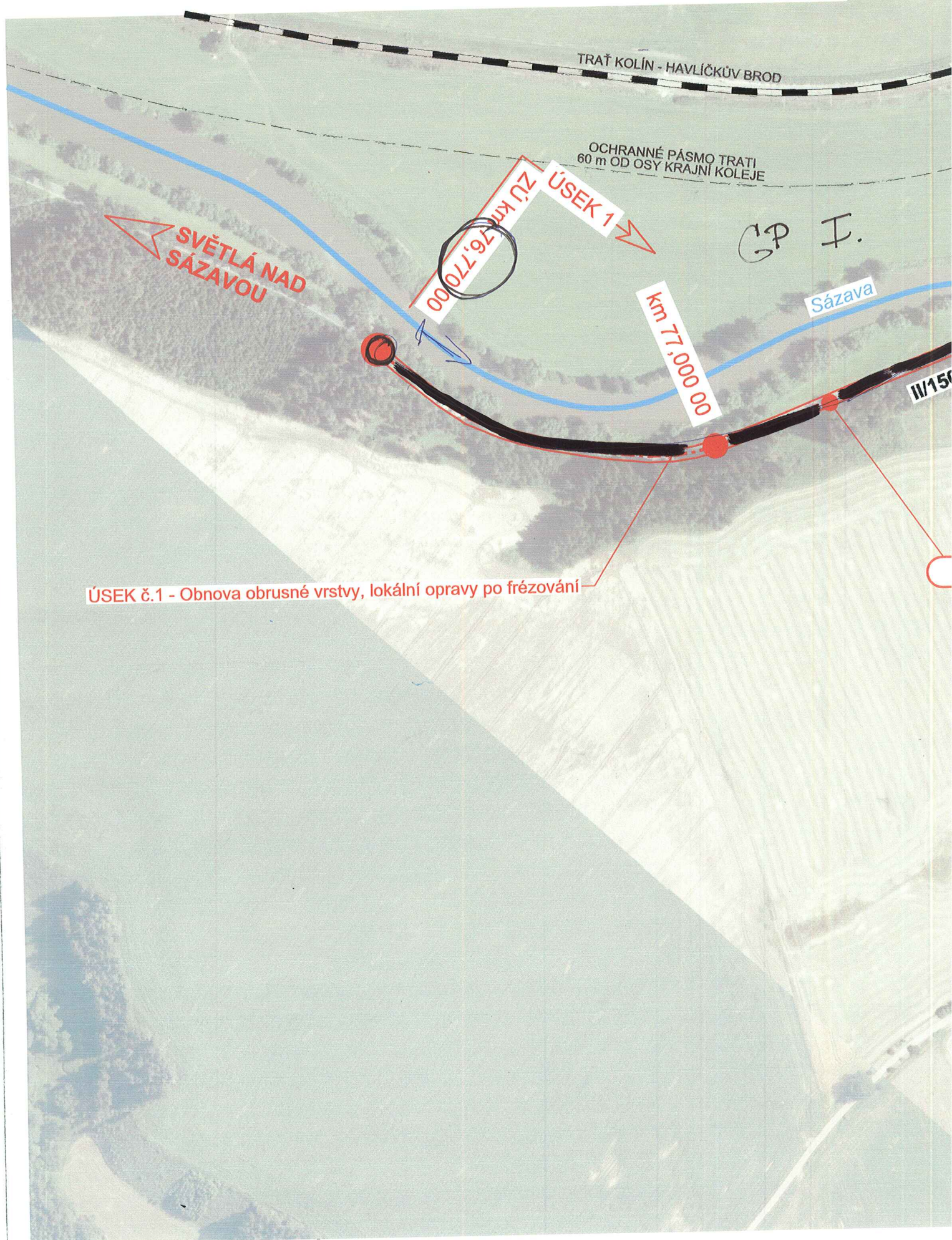

TRÁŤ KOLÍN - HAVLÍČKŮV BROD

OCHRANNÉ PÁSMO TRATI
60 m OD OSY KRAJNÍ KOLEJE

SVĚTLÁ NAD
SÁZAVOU

GP I.

Sázava

ÚSEK 1
Zú km 76,770 00

km 77,000 00

II/150

ÚSEK č.1 - Obnova obrusné vrstvy, lokální opravy po frézování