

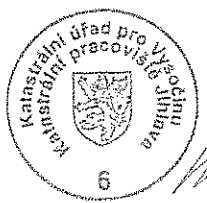

VÝKAZ DOSAVIDNÍHO A NOVÉHO STAVU ÚDAJŮ KATASTRU NEMOVITOSTÍ														
Dosavidní stav				Nový stav										
Označení pozemku parc. číslem	Výměra parcely		Druh pozemku Způsob využití	Označení pozemku parc. číslem	Výměra parcely		Druh pozemku Způsob využití	Typ stavby Způsob využití	Způsob určení výměry	Porovnání se stavem evidence právních vztahů				
	ha	m ²			ha	m ²				Dií přechází z pozemku označeného v katastru nemovitostí	Číslo listu vlastnictví	Výměra dií		Označení dií
										drůvejší poz. evidenci	ha	m ²		
5969	2	92	71	5969/5	2	92	55		0	5969	328	2	92	55
				5969/6			16		0	5969	328			16
5986/21		56	08	5986/21		56	92		0	5986/21	10001		56	92
				5986/23			16		0	5986/21	10001			16
	3	48	79		3	48	79							

GEOMETRICKÝ PLÁN pro rozdělení pozemku	Geometrický plán ověřil úředně oprávněný zeměměřický inženýr:	Stejnopis ověřil úředně oprávněný zeměměřický inženýr:
	Jméno, příjmení: Ing. Ladislava Kubíčková	Jméno, příjmení:
	Číslo položky seznamu úředně oprávněných zeměměřických inženýrů: 1953/2000	Číslo položky seznamu úředně oprávněných zeměměřických inženýrů:
	Dne: 4.6.2014 Číslo: 42/2014	Dne: Číslo:
Naležitostmi a přesností odpovídá právním předpisům.	Tento stejnopis odpovídá geometrickému plánu v elektronické podobě uloženému v dokumentaci katastrálního úřadu.	
Vyhotovitel: Ing. Martin Srva K Rybníku 1030, Drlova Poruba IČ:72981521	Katastrální úřad souhlasí s otiskováním parcel.	
Číslo plánu: 920-18/2014	Ověření stejnopisu geometrického plánu v listinné podobě.	
Okres: Jihlava	 Renata Hrušková 16. 06. 2014 525/2014	
Obec: Kamenice	 Ing. Ladislava Kubíčková	
Kat. území: Kamenice u Jihlavy		
Mapový list: KMD		
Dosavidním vlastníkům pozemků byla poskytnuta možnost seznámit se v terénu s problémem navrhovaných nových hranic, které byly označeny předepsaným způsobem: koflíky, oc. hřeb		

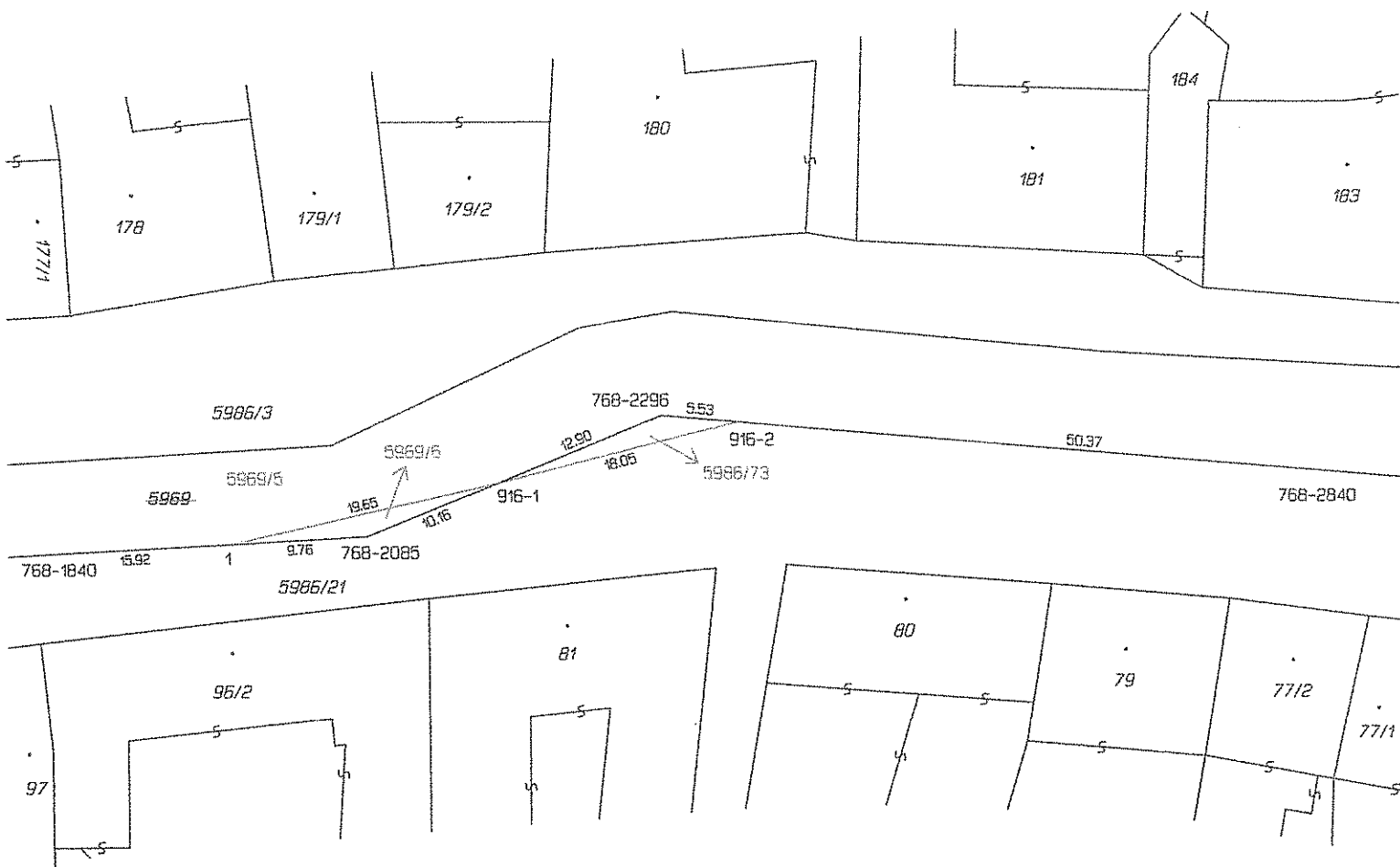

Seznam souřadnic (S-JTSK)

Číslo bodu	Souřadnice pro zápis do KN		Souřadnice určené měřením		Poznámka
	Y	X	Kód kv.	X	
k.ú. Kamenice u Jihlavy (662581)					
768-1840	655899.22	1135002.50	8		oc. hřeb
768-2085	655873.58	1135001.13	8		oc. hřeb
768-2296	655852.29	1134992.38	8		oc. hřeb
768-2840	655796.60	1134997.19	8		dočasně kolík-ohrožen ztavební činností
916-1	655864.20	1134997.27	8		oc. hřeb
916-2	655846.75	1134992.86	8		oc. hřeb
1	655883.34	1135001.65	8		oc. hřeb

Souřadnice bodů na dosavadní hranici pozemku určené měřením v terénu budou pro zápis do katastru nemovitostí upraveny podle dosavadního určení hranice lomovými body s kódem charakteristiky kvality souřadnic vyšším než 3. Důvodem je nerealizované zpřesnění této hranice, ke kterému je nutné doložit listinu prokazující shodu vlastníků na jejím průběhu (§ 50 odst. 1 písm. a) katastrálního zákona).