

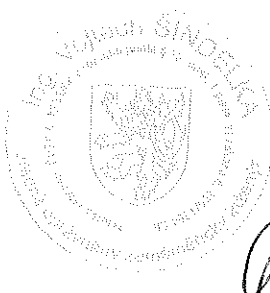

VÝKAZ DOSAVADNÍHO A NOVÉHO STAVU ÚDAJŮ KATASTRU NEMOVITOSTÍ																
Dosavadní stav				Nový stav												
Označení pozemku parc. číslem	Výměra parcely		Druh pozemku Způsob využití	Označení pozemku parc. číslem	Výměra parcely		Druh pozemku Způsob využití	Typ stavby	Způs. určení výměr	Porovnání se stavem evidence právních vztahů						
	ha	m ²			ha	m ²				Díl přechází z pozemku označeného v katastru nemovitostí	dřívější poz. evidenci	Číslo listu vlastnictví	Výměra dílu		Označení dílu	
		ha	m ²			ha	m ²			ha	m ²					
1196/1	5	18	72	ostat. pl. silnice	1196/1	5	10	33	ostat. pl. silnice	0	1196/1		101	5	10	33
					1196/6		4	72	ostat. pl. jiná plocha	0	1196/1		101		4	72
					1196/7		2	00	ostat. pl. *1) 17	2	1196/1		101		2	00
					1196/8		1	20	ostat. pl. *1) 17	2	1196/1		101		1	20
					1196/9			47	ostat. pl. *1) 17	0	1196/1		101			47
	5	18	72		5	18	72									

*1) kód 17 ostat.komunikace

Dělit nebo scelovat pozemky lze jen na základě územního rozhodnutí, pokud podmínky pro ně nejsou stanoveny jiným rozhodnutím nebo opatřením.

<h2>GEOMETRICKÝ PLÁN</h2> <p>pro rozdělení pozemku</p> <p>Vyhotovil: GEODET- Metelka s.r.o. Žižkova 13, Jihlava</p> <p>Číslo plánu: 253-235/2013</p> <p>Okres: Jihlava</p> <p>Obec: Kamenice</p> <p>Katastrální území: Řehořov</p> <p>Mapový list: KMD</p> <p>Kód způsobu určení výměr je určen podle §77 odst. 2 vyhlášky č. 26/2007 Sb.</p> <p>Dosavadním vlastníkům pozemků byla poskytnuta možnost seznámit se v terénu s průběhem navrhovaných nových hranic, které byly označeny předepsaným způsobem:</p> <p>dle seznamu souřadnic</p>	<p>Náležitostmi a přesností odpovídá právním předpisům.</p>  <p>Ing. Vojtěch Šindelka</p>	<p>Katastrální úřad, katastrální pracoviště souhlasí s očíslováním parcel.</p> 
	<p>Geometrický plán ověřil úředně oprávněný zeměměřický inženýr:</p> <p>Ing. Vojtěch Šindelka</p>	<p>Souhlas katastrálního úřadu, katastrálního pracoviště potvrdil:</p> <p>Renata Hrušková</p>
	<p>Dne 20.9.2013 Číslo 144/2013</p>	<p>Dne 25. 09. 2013 Číslo 994/2013</p>
	<p>Úředně oprávněný zeměměřický inženýr odpovídá za odbornou úroveň geometrického plánu, za dosažení předepsané přesnosti a za správnost a úplnost náležitostí podle právních předpisů.</p>	<p>Jeden prvopis geometrického plánu a předepsané přílohy jsou uloženy u katastrálního úřadu, katastrálního pracoviště.</p>

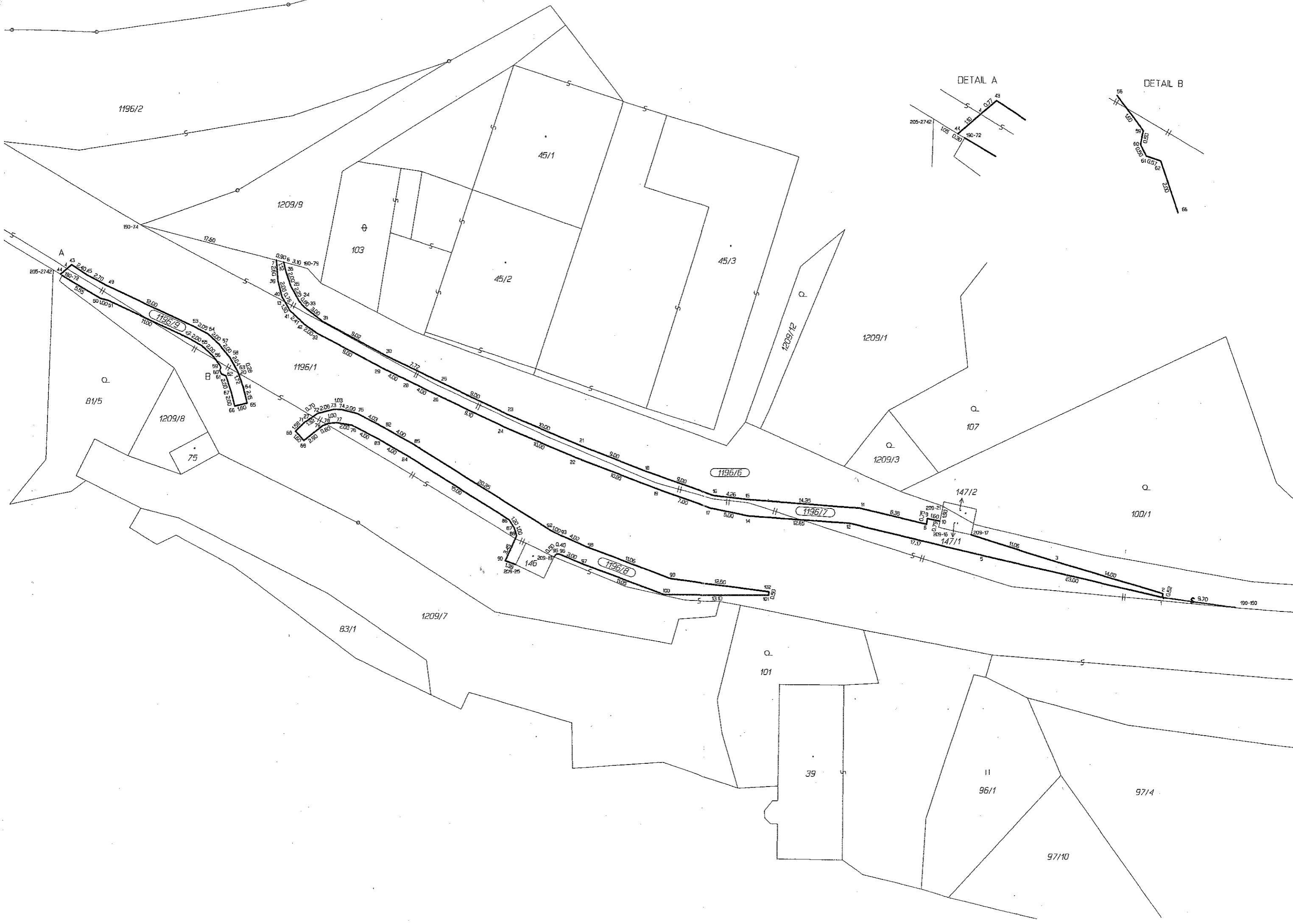

DETAIL A

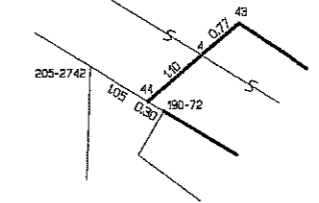

DETAIL B

