

MĚSTO HAVLÍČKŮV BROD

ODBOR ROZVOJE MĚSTA

28(1)

Vaše značka/ze dne Naše značka Vyřizuje/linka
ORM/269/2010/PA Renáta Pajerová, 569 497 134,
JID: 8903/2014/muhb rpajerova@muhb.cz

Datum
6. únor 2014

KRAJ VYSOČINA		1/5
Došlo dne:	28-02-2014	Počet listů 1/1
Č.j.:	KOV/14254/2014	Počet listů 1/1

Kraj Vysočina
odbor majetkový
Žižkova 57
587 33 Jihlava

Žádost o vyhotovení řádné smlouvy

- Chodník mezi ul. Havlíčkova - Rozkošská, Havlíčkův Brod

Na základě smlouvy zakládající právo provést stavbu č. OM 863/2013 ze dne 27.08.2013, se na Vás obracíme se žádostí o projednání v zastupitelstvu kraje darování pozemku s následným vyhotovením smlouvy darovací ve prospěch města Havlíčkův Brod na pozemek dle geometrického plánu č. 7137-142/2013, který byl vypracován firmou 5GEO-Ing. Martin Rejchal, Na Závodí 1537, Humpolec v rámci stavby „Chodník mezi ul. Havlíčkova - Rozkošská, Havlíčkův Brod“ a jedná se o pozemek pod nově vybudovaným chodníkem.

Na stavbu byl vydán kolaudační souhlas pod č.j.ST/1421/2013/Pa dne 03.01.2014 (investor stavby Město Havlíčkův Brod).

Na základě vyhotoveného geometrického plánu se jedná o darování nově vzniklého pozemku parc.č. 4284 o výměře 16m² odděleného ze st. č. 1850 na LV 1817 v k.ú. Havlíčkův Brod, který je ve vašem vlastnictví.

V městském zastupitelstvu města Havlíčkův Brod bude návrh na přijetí daru - pozemek pod stavbou projednán v dubnu 2014.

S pozdravem

Ing. Josef Beneš
vedoucí odboru rozvoje města



Příloha:



- kopie smlouvy č. OM 863/2013
- 3 x GP č. 7137-142/2013
- ověřená kopie kolaudačního souhlasu

VÝKAZ DOSAVADNÍHO A NOVÉHO STAVU ÚDAJŮ KATASTRU NEMOVITOSTÍ

Dosavadní stav				Nový stav											
Označení pozemku parc. číslem	Výměra parcely		Druh pozemku Způsob využití	Označení pozemku parc. číslem	Výměra parcely		Druh pozemku Způsob využití	Typ stavby Způsob využití	Zpús. určení výměr	Porovnání se stavem evidence právních vztahů					
	ha	m ²			ha	m ²				Díl přechází z pozemku označeného v katastru nemovitostí	dřívejší poz. evidenci	Číslo listu vlastnictví	Výměra dílu ha m ²		Označení dílu
st.1850	26	32	zast. pl.	st.1850 4284	26	17	zast. pl. ostat. pl. ostat. komunikace	č.p. obč.vyb.	2	st.1850		1817	26	17	
684/3		41	ostat. pl. jiná plocha	684/3	1	31	ostat. pl. jiná plocha		2	st.1850		1817		16	
689/22	7	04	ostat. pl. jiná plocha	689/22	3	26	ostat. pl. jiná plocha		2	684/3		10001		33	a
689/23	1	40	ostat. pl. jiná plocha	689/23	1	07	ostat. pl. jiná plocha		0	689/22		10001		38	b
689/24		47	ostat. pl. jiná plocha	zaniká						689/23		10001	1	59	b
689/36	1	48	ostat. pl. jiná plocha	zaniká										1	
689/39	1	15	ostat. pl. ostat. komunikace	689/39	5	08	ostat. pl. ostat. komunikace		0	689/22		10001		31	
799/4	1	43	ostat. pl. jiná plocha	799/4	2	65	ostat. pl. jiná plocha		2	689/23		10001	1	07	
										689/24		10001			
										689/36		10001	1	48	celá
										689/39		10001	1	15	celá
										799/4		10001	1	19	celá
												10001		-1	f
												*1)	5	08	
										684/3		10001		7	e
										689/22		10001	1	40	g
										689/23		10001		33	h
										689/24		10001		47	celá
										689/36		10001	1	48	celá
										689/39		10001	1	15	celá
										799/4		10001	1	19	celá
												*1)		-1	f
													2	01	i
										684/3		10001		64	j
										689/22		10001	2	64	k
										799/4		10001		-1	
												*1)	2	65	
	39	70			39	70									

*1) Rozdíl 1 m2 vzniklý zaokrouhlením nových výměr (bod 14.7b přílohy vyhlášky č. 26/2007 Sb.)

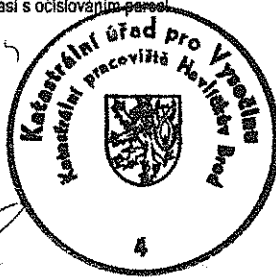
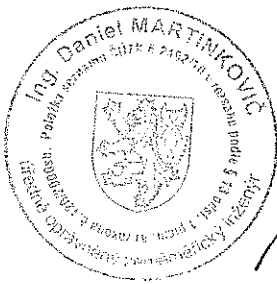
Dělit nebo scelovat pozemky lze jen na základě územního rozhodnutí, pokud podmínky pro ně nejsou stanoveny jiným rozhodnutím nebo opatřením.

GEOMETRICKÝ PLÁN pro rozdělení pozemku	Geometrický plán ověřil úředně oprávněný zeměměřický inženýr Jméno, příjmení: Ing. Daniel Martinkovič	Stejnopis ověřil úředně oprávněný zeměměřický inženýr: Jméno, příjmení:
	Číslo položky seznamu úředně oprávněných zeměměřických inženýrů: 2492/2010	Číslo položky seznamu úředně oprávněných zeměměřických inženýrů:
	Dne: 9.1.2014 Číslo: 11/2014	Dne: Číslo:
	Náležitostmi a přesností odpovídá právním předpisům.	Tento stejnopis odpovídá geometrickému plánu v elektronické podobě uloženému v dokumentaci katastrálního úřadu.
Vyhotovitel: SPGEO - ing. Martin Pejchal Na Závodi 1537, Humpolec Spgeo@spgeo.cz, 728 175 966	Katastrální úřad souhlasí s očíslováním parcel P68 57/2015  31. 01. 2014 Ing. Jaroslav Beránek	Ověření stejnopisu geometrického plánu v listinné podobě.  
Číslo plánu: 7137-142/2013 Okres: Havlíčkův Brod Obec: Havlíčkův Brod Kat. území: Havlíčkův Brod Mapový list: DKM Dosavadním vlastníkem pozemků byla poskytnuta možnost seznámit se v terénu s průběhem navrhovaných nových hranic, které byly označeny obrubníkem		

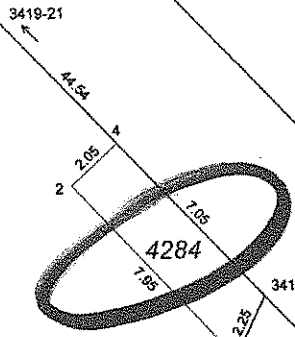

S
↑
díl 1

1850

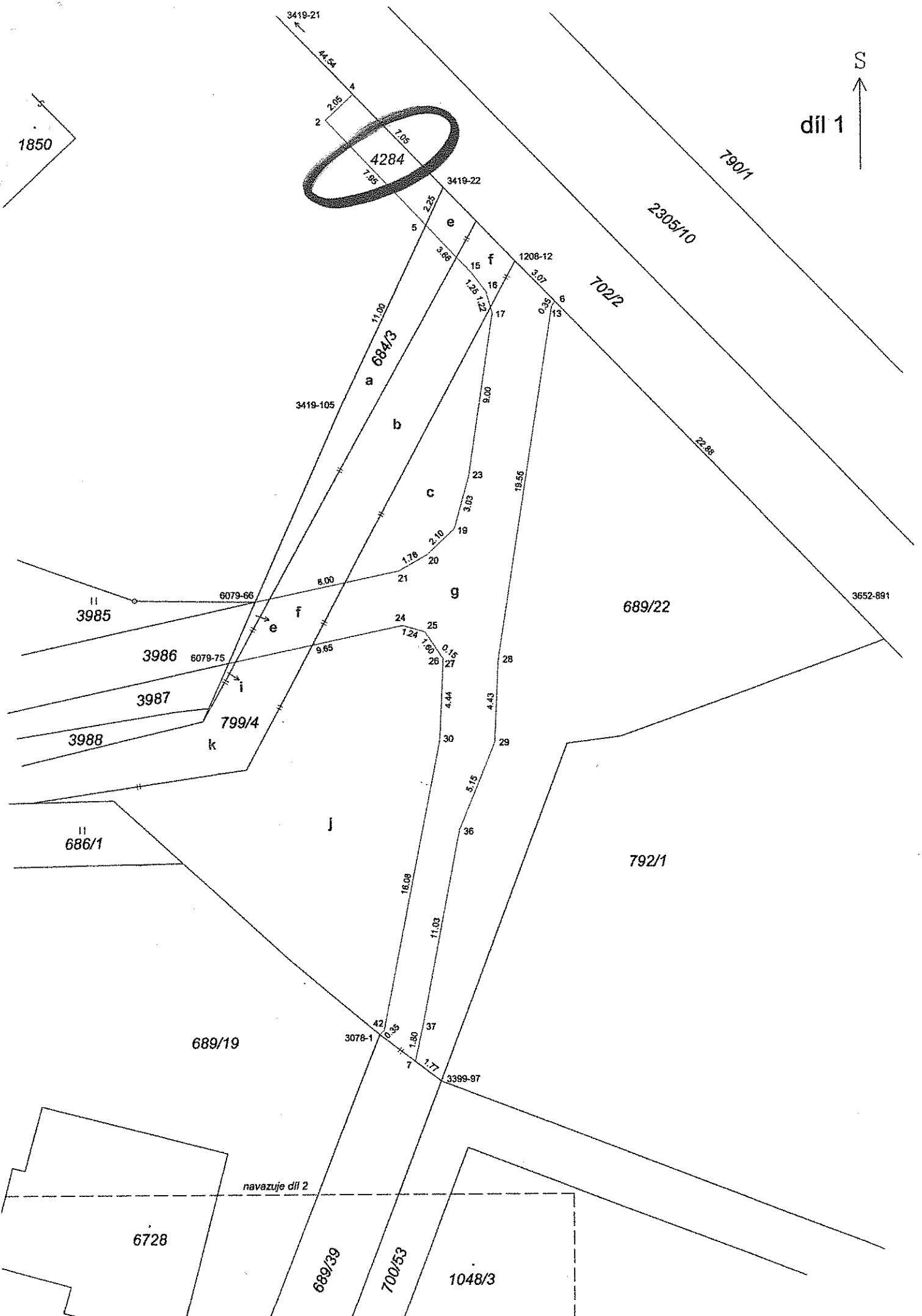

6728

navazuje díl 2

689/39

700/53

1048/3

689/19

792/1

689/22

a 684/3

b

c

g

j

799/4

3988

3987

3986

II 3985

790/1

2305/10

702/2

22-85

3652-891

4284

3419-22

1208-12

3419-105

6079-66

6079-75

3078-1

3399-97

3652-891

689/19