

VÝKAZ DOSAVADNÍHO A NOVÉHO STAVU ÚDAJŮ KATASTRU

ZK-06-2013-28, př. 1
počet stran: 1

Dosavadní stav				Nový stav				Porovnáni se stavem - evidence právní vztahu							
Označení pozemku parc. číslem	Výměra parcely		Druh pozemku Způsob využití	Označení pozemku parc. číslem	Výměra parcely		Druh pozemku Způsob využití	Typ stavby	Způsob určení výměry	Díl přechází z pozemku označeného v katastru nemovitostí		Číslo listu vlastnictví	Výměra dílu		Označení dílu
	ha	m ²			ha	m ²				ha	m ²				
53/3	10	37	zahrada	53/3	10	04	zahrada		0	53/3	PK 53/3	10001	9	59	a
				53/4		78	zahrada		0	53/3		10001		45	b
2158/7	13	35	ostat. pl. ostat. komunikace	2158/7	12	90	ostat. pl. ostat. komunikace		0				10	04	
PK 53/3	1	87	Parcela	PK 53/3	1	42	Parcela		0			10001			

Výkaz údajů o bonitovaných půdně ekologických jednotkách (BPEJ) k parcelám nového stavu

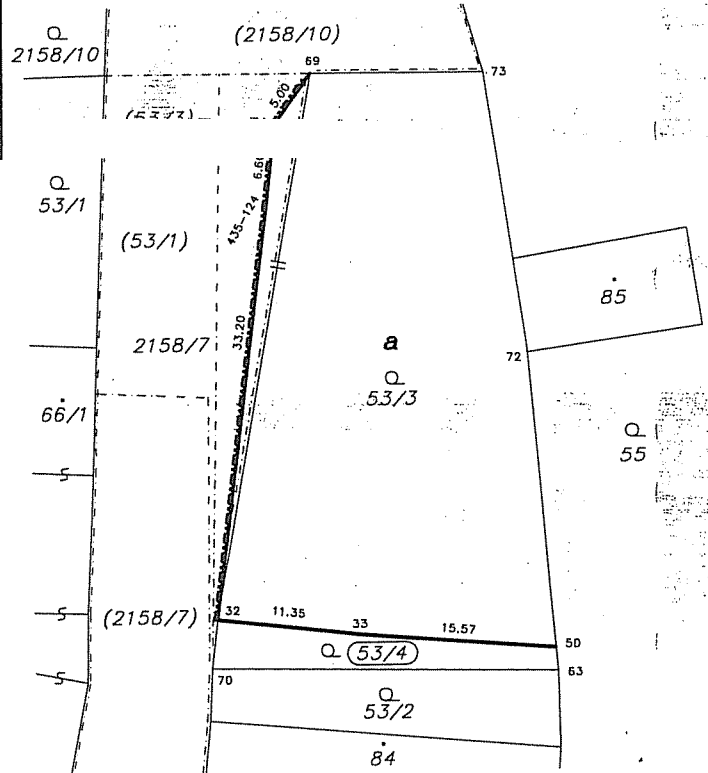

Parcelní číslo podle katastru nemovitostí		Kód BPEJ	Výměra		BPEJ na dílu parcely
katastru nemovitostí	zjednodušené evidence		ha	m ²	
53/3		86701	10	04	
53/4		86701		78	
	PK 53/3	86701	1	42	



SEZNAM SOUŘADNIC (S-JTSK)
Souřadnice pro zápis do KN

Bod	Y	X	Kód kvality	Poznámka
435-124	685595.95	1129374.11	3	ocel. hřeb v asfaltu
32	685600.45	1129407.00	8	roh platu (sloupek)
33	685589.17	1129408.29	3	lom platu (roh zákl. zdi)
50	685573.73	1129409.55	8	roh platu (sl.)
63	685573.59	1129411.37	8	žulový mezník
69	685592.24	1129363.51	8	plastový mezník
70	685600.97	1129410.88	8	plastový mezník
72	685575.52	1129386.02	8	plastový mezník
73	685578.54	1129363.53	8	žulový mezník
74	685595.17	1129367.56	3	ocel. hřeb v asfaltu

Dělit nebo scelovat pozemky lze jen na základě územního rozhodnutí, pokud podmínky pro ně nejsou stanoveny jiným rozhodnutím nebo opatřením.

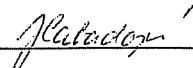
GEOMETRICKÝ PLÁN pro rozdělení pozemku a změnu hranice pozemku		Náležitosti a přesnost odpovídá právním předpisům.	Katastrální úřad, katastrální pracoviště souhlasí s očíslováním parcel.
Vyhotovil:	Ing. Pavel PAVLÍK Geodetická kancelář Žižkova 3, Jihlava	 	 
Číslo plánu:	539-69/2013		
Okres:	Pelhřimov		
Obec:	Nový Rychnov		
Katastrální území:	Nový Rychnov	Geometrický plán ověřil úředně oprávněný zeměměřický inženýr:	Souhlas katastrálního úřadu, katastrálního pracoviště potvrzil:
Mapový list:	V. S. XII-26-3	Ing. Pavel PAVLÍK	Ing. Jaroslava Cabadařová
Kód způsobu určení výměr je určen podle § 77 odst. 2 vyhlášky č. 26/2007 Sb. v platném znění		Dne: 3. září 2013	Číslo: 71/2013
Dosavadním vlastníkům pozemků byla poskytnuta možnost seznámit se v terénu s průběhem navrhovaných nových hranic, které byly označeny předepsaným způsobem: plastovým mezníkem, ocel. hřeby v asfaltu a plotem		Úředně oprávněný zeměměřický inženýr odpovídá za odbornou úroveň geometrického plánu, za dosažení předepsané přesnosti a za správnost a úplnost náležitostí podle právních předpisů.	Dne: - 6. 09. 2013
			Číslo: 864/2013
			Jeden výtisk geometrického plánu a předepsané přílohy jsou uloženy u katastrálního úřadu, katastrálního pracoviště.