

VÝKAZ DOSAVADNÍHO A NOVÉHO STAVU ÚDAJŮ KATAS									
Dosavadní stav					N				
Označení pozemku parc. číslem	Výměra parcely		Druh pozemku	Označení pozemku parc. číslem	Výměra parcely		Druh pozemku	Typ stav by	
	ha	m2	Způsob využití		ha	m2	Způsob využití	Způsob využití	Způsob využití
686/10	3	30	ostat. pl. jiná plocha	zaniká					
676/1	1 49	09	orná půda	676/1	58	22	orná půda	0	676/1 10001 49 67 e
									676/2 698 2 31 a
									683/3 364 23 d
									685/1 10001 13 c
									686/10 10001 3 30 celá
									896/3 698 2 58 b
									58 22
676/2	5	02	ostat. pl. jiná plocha	676/2	2	71	ostat. pl. jiná plocha	0	676/2 698 2 71
				676/11	99	42	ostat. pl. plantáž dřevin	0	676/1 10001 99 42
678/2	18	33	orná půda	678/2	8	31	orná půda	0	678/2 10001 8 31
				678/7	3	82	orná půda	0	678/2 10001 3 82
				678/8	6	20	orná půda	0	678/2 10001 6 20
683/3	5	31	orná půda	683/3	5	08	orná půda	0	683/3 364 5 08
685/1	3	40	orná půda	685/1	3	27	orná půda	0	685/1 10001 3 27
896/3	84	14	ostat. pl. silnice	896/3	77	12	ostat. pl. silnice	0	896/3 698 77 12
				896/34	4	44	ostat. pl. ostat. komunikace	0	896/3 698 4 44
	2 68	59			2 68	59			

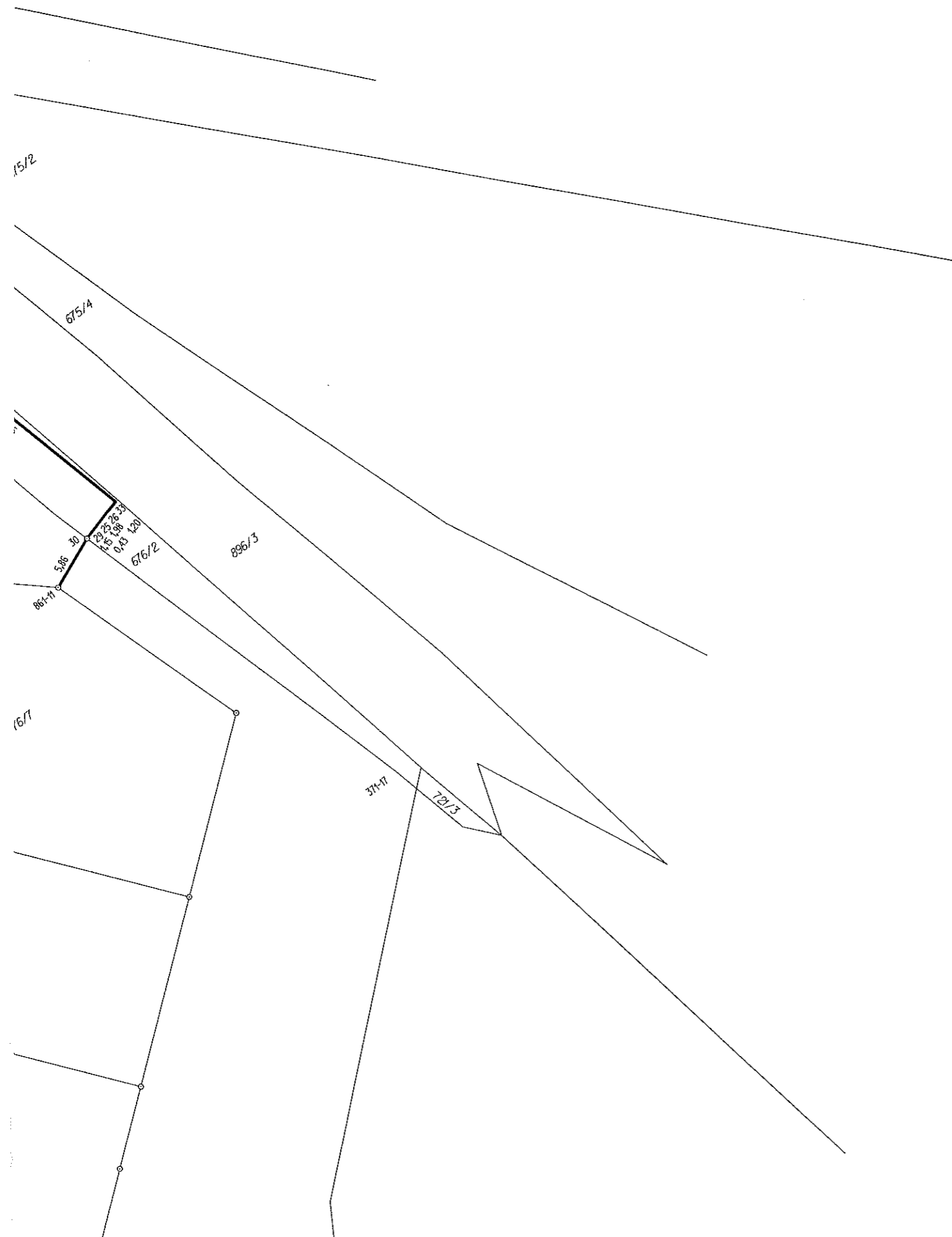

Výkaz údajů o bonitovaných půdně ekologických jednotkách (BPEJ) k parcelám nového stavu										str: 1			
Parcelní číslo podle katastru nemovitostí		zjednodušené evidence		Kód BPEJ	Výměra		BPEJ na dílu parcely	Parcelní číslo podle katastru nemovitostí		Kód BPEJ	Výměra		BPEJ na dílu parcely
ha	m2	ha	m2	ha	m2	ha	m2	ha	m2	ha	m2	ha	m2
676/1				50810	26	64							
				53204	13	97							
				51000	17	61							
678/2				51000	4	35							
				50810	3	96							
678/7				51000	3	82							
678/8				50810	6	20							
683/3				51000	5	08							
685/1				51000	3	27							

Číslo bodu	Souřadnice pro zápis do KN			Kód kvality	Poznámka
	Y	X			
371-3	638385,01	1166180,79		3	
371-4	638376,19	1166184,99		3	
371-5	638370,09	1166189,13		3	
371-10	638355,35	1166207,68		3	
371-17	638335,53	1166294,64		3	
371-35	638352,02	1166181,66		3	
371-39	638371,92	1166177,47		3	
371-40	638358,96	1166184,88		3	
371-42	638354,18	1166187,29		3	
371-43	638342,56	1166198,70		3	
861-11	638352,55	1166258,79		3	
861-16	638413,24	1166264,81		3	

