



MĚSTO PŘIBYSLAV

Bechyňovo náměstí 1, 582 22 Příbyslav

VÁŠ DOPIS ZN:
ZE DNE:
NAŠE ZN: 1370/2013/OZP/KR
VYŘIZUJE: Krejčová Jana
TEL: 569 430 820
E-MAIL: krejcovaj@pribyslav.cz
DNE: 18. 4. 2013

KRAJ VYSOČINA	
číslo: dne: 24-04-2013	Počet listů: 1
Kraj Vysočina Žižkova 57 582 22 Příbyslav	Počet stran: 4

Žádost o darování pozemku v k. ú. Dolní Jablonná

Žádáme Vás o darování pozemku parc. č. st. 81 o výměře 19 m², odděleného geometrickým plánem č. 227-79/2012 od pozemku ve vlastnictví Kraje Vysočina parc. č. 2088 v k. ú. Dolní Jablonná. Na pozemku parc. č. st. 81 je postavena stavba autobusové čekárny ve vlastnictví města Příbyslav.

Děkujeme za spolupráci.

S pozdravem

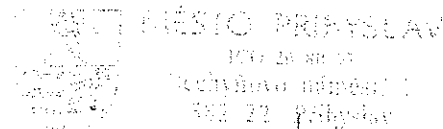

Mgr. Jan Štefáček
Mgr. Jan Štefáček
starosta města Příbyslav

1x kopie geometrického plánu
1x kopie pasportu stavby

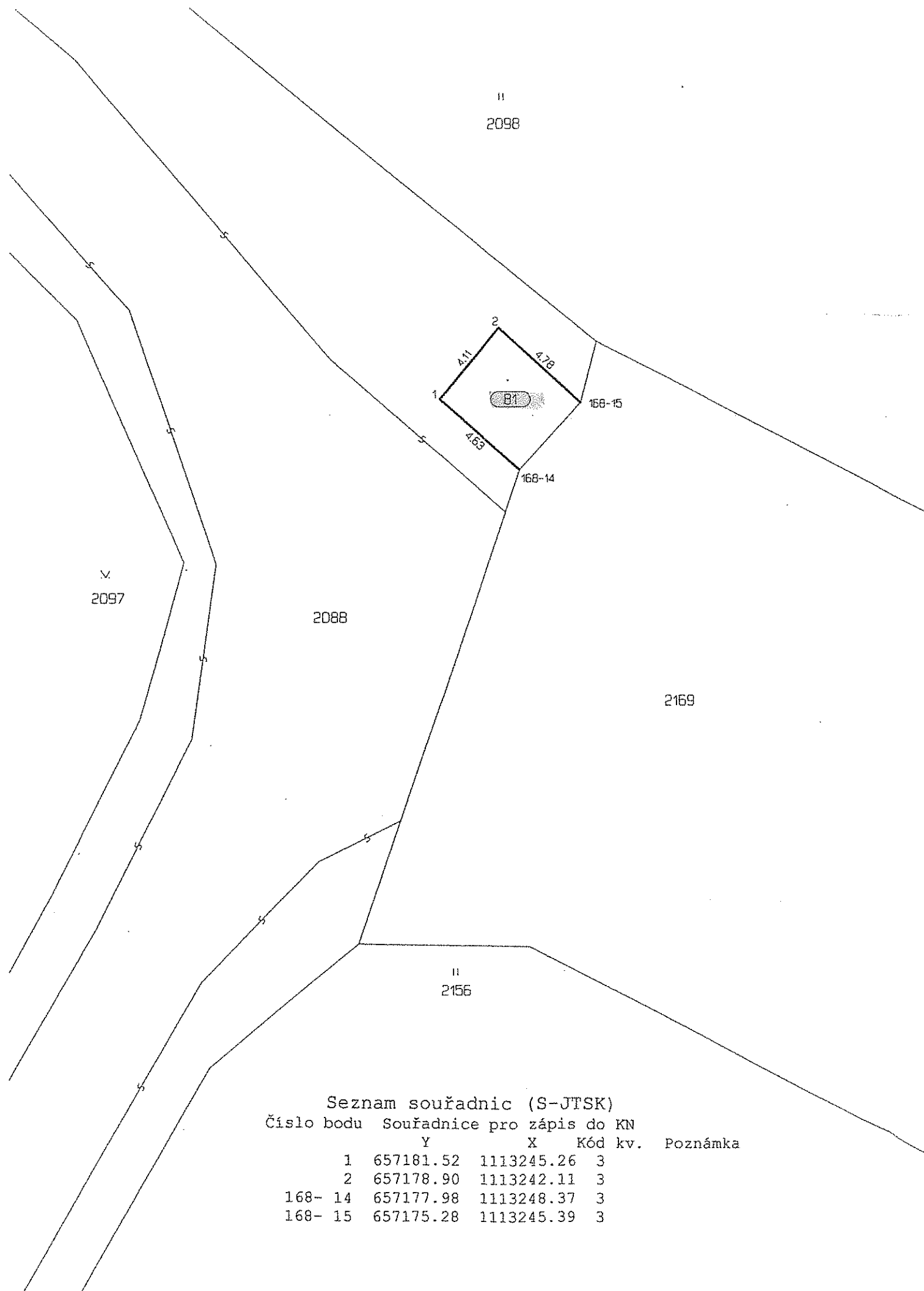

VÝKAZ DOSAVADNÍHO A NOVEHO STAVU ÚDAJŮ KATASTRU NEMOVITOSTÍ															
Dosavadní stav						Nový stav									
Označení pozemku parc. číslem	Výměra parcely		Druh pozemku Způsob využití	Označení pozemku parc. číslem	Výměra parcely		Druh pozemku Způsob využití	Typ stavby Způsob využití	Způsob určení výměr	Porovnání se stavem evidence právních vztahů					
	ha	m ²			ha	m ²				Díl přechází z pozemku označeného v katastru nemovitostí	dřívější poz. evidenci	Číslo listu vlastnictví	Výměra dílu ha : m ²		Označení dílu
2088	1	01	28	2088	1	01	09	oslat.pl silnice	2						
				st.81			19	zast.pl	2	2088	50		19		
	1	01	28		1	01	28								

Dělit nebo scelovat pozemky lze jen na základě územního rozhodnutí, pokud podmínky pro ně nejsou stanoveny jiným rozhodnutím nebo opatřením.

GEOMETRICKÝ PLÁN	Náležitosti a přesnosti odpovídá právním předpisům.	Katastrální úřad, katastrální pracoviště souhlasí s očíslováním parcel.
pro vyznačení budovy		
Vyhotovil: Lenka Mášová - GEODEZIE Bechyňovo nám.6, Přibyslav		
Číslo plánu: 227 - 79/2012		
Okres: Havlíčkův Brod		
Obec: Přibyslav		
Kat. území: Dolní Jablonná		
Mapový list: DKM	Geometrický plán ověřil úředně oprávněný zeměměřický inženýr:	Souhlas katastrálního úřadu, katastrálního pracoviště potvrzil:
Kód způsobu určení výměr je určen podle § 77 odst. 2 vyhlášky č. 26/2007 Sb.	Ing. Milan Štěpánek	Ing. Jaroslav Beránek
Dosavadním vlastníkům pozemků byla poskytnuta možnost seznámit se v terénu s průběhem navrhovaných nových hranic, které byly označeny předepsaným způsobem:	Dne: 4.1.2013 Číslo: 3/2013	Dne: 21.01.2013 Číslo: 32/13
budovou	Úředně oprávněný zeměměřický inženýr odpovídá za odbornou úroveň geometrického plánu, za dosažení předepsané přesnosti a za správnost a úplnost náležitostí podle právních předpisů.	Jeden vpravo geometrického plánu a předepsané přílohy jsou uloženy u katastrálního úřadu, katastrálního pracoviště.

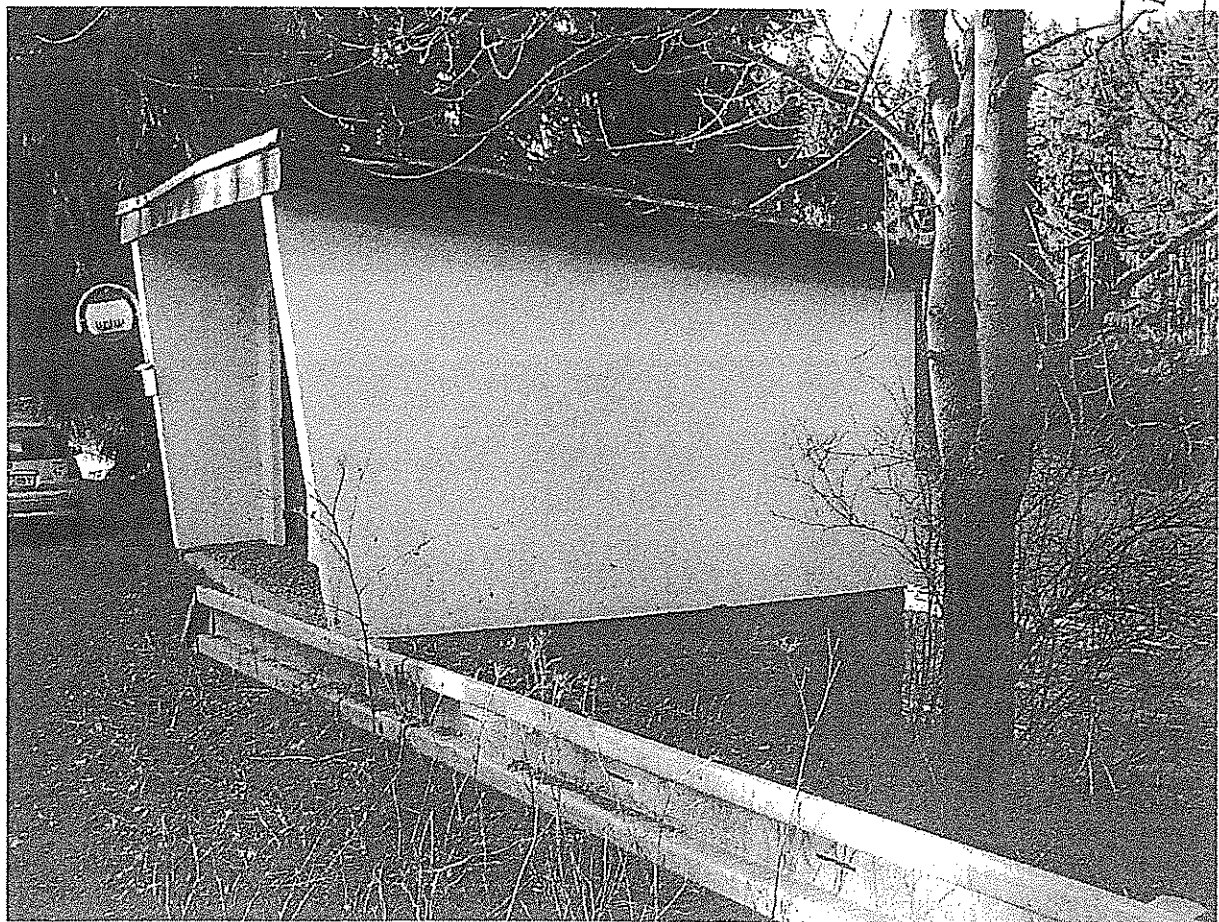
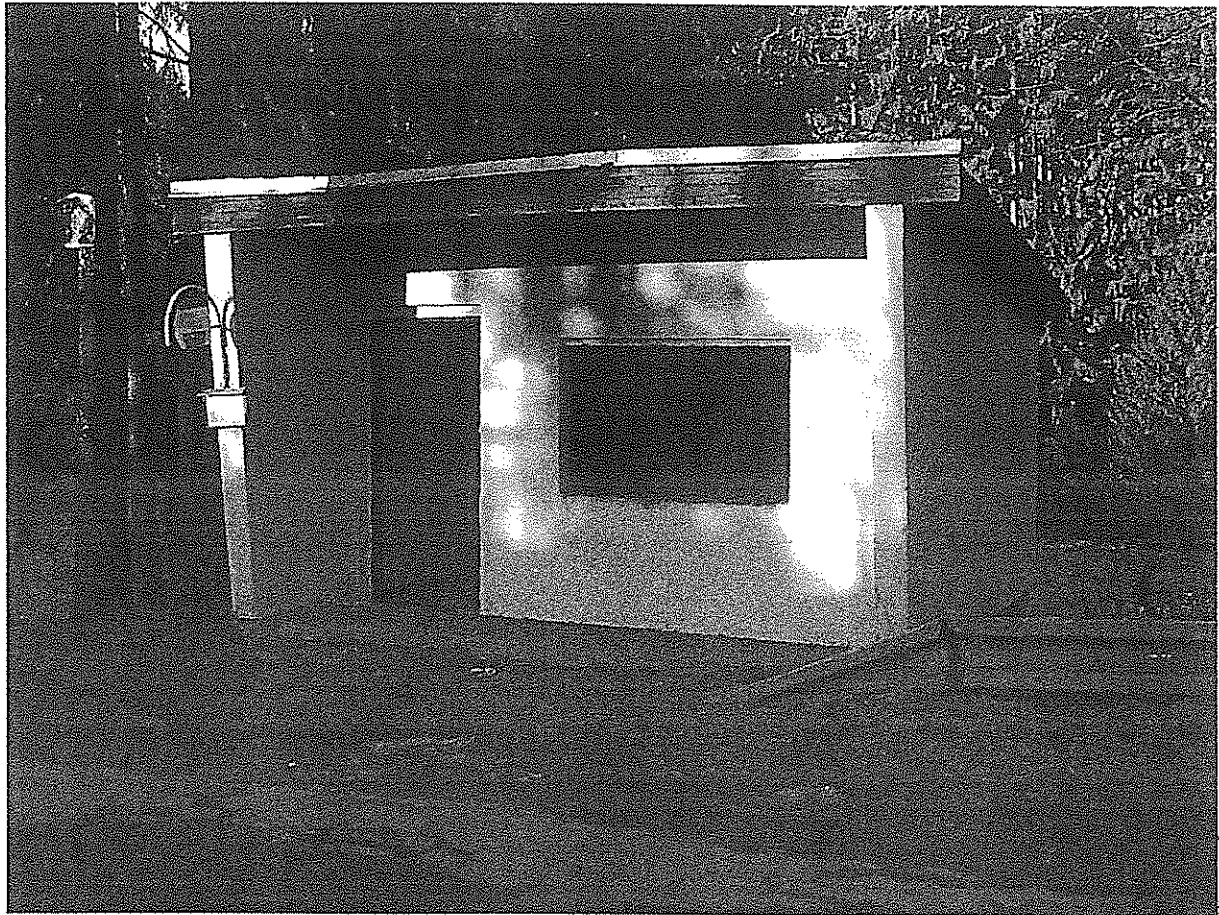

SKÝ ÚŘAD
-2-
M
pro výstavbu
byslav
Vodna