

Krajský Úřad Kraje Vysočina
Odbor majetkový
Žižkova 57, 587 33 Jihlava, Česká republika

Dodání datum: 15-04-2013	Podatel úřední
Č. j.:	Podatel úřední

Mgr. Pavel Stehno
Krásná Hora 47
58234

Datum: 11.4.2013

Věc: Žádost o revizi nabízené výkupní ceny pozemku č. 464 v k.ú. Krásná Hora.

Odůvodnění: Nabízená výkupní cena není srovnatelná s cenou obvyklou v rámci k.ú. Krásná Hora, kde se prodejní cena pozemku pohybuje ca od 100 Kč/1 m² výše. Zároveň si uvědomuji, že se jedná o pozemek již zastavěný. Žádám tímto o posouzení a narovnání ceny na ca 150 Kč/ m².

S pozdravem, Mgr. Pavel Stehno v.r.

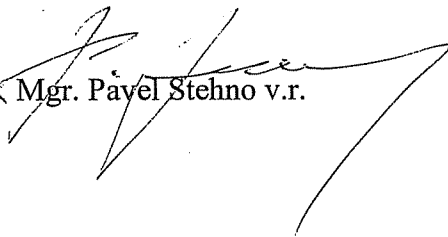

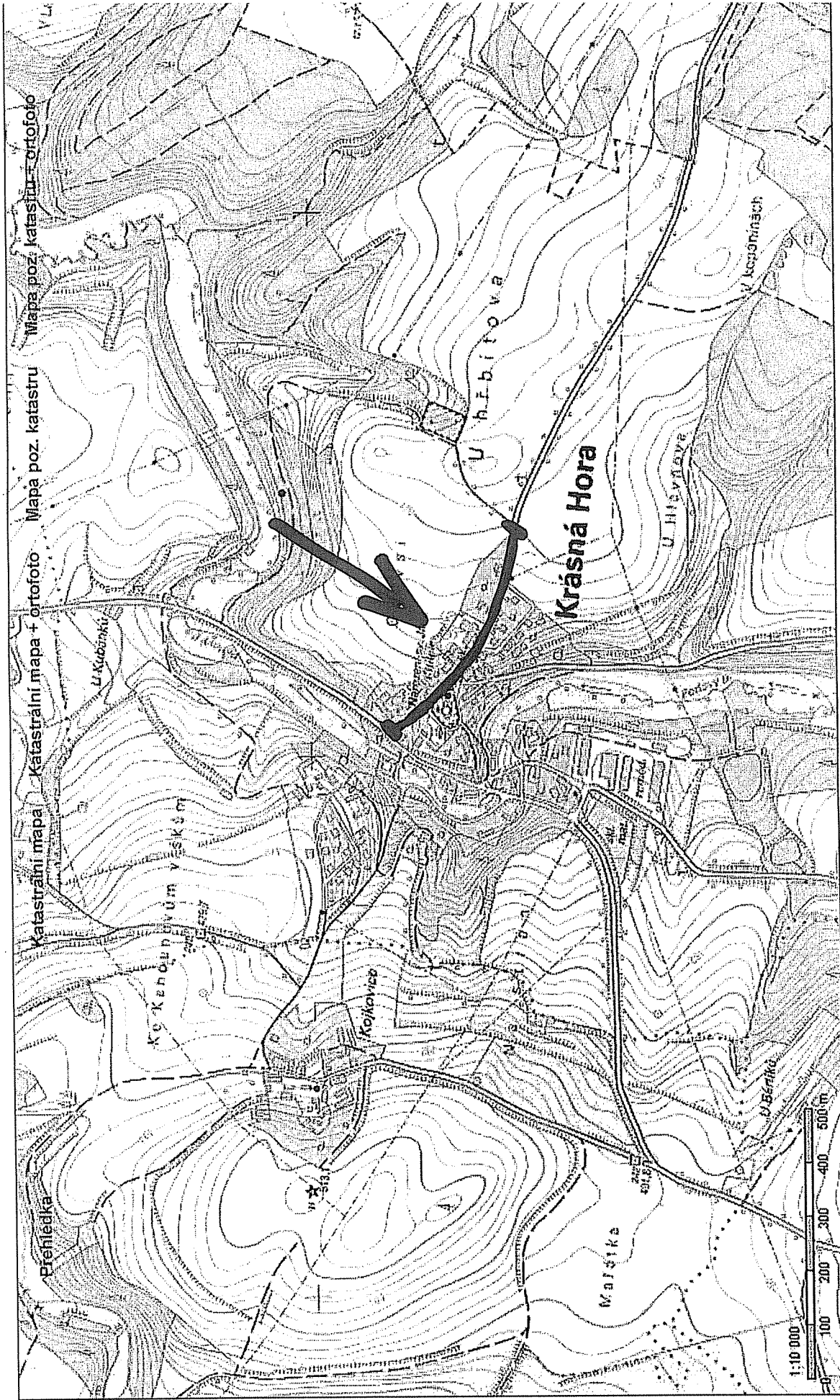



KN

Obsah katastrální mapy a mapy pozemkového katastru se zobrazuje od měřítka 1:5000.
Podrobnější informace k používání mapy, aktualizaci dat a jejího obsahu jsou uvedeny v nápořádě (PDF formát).

VÝKAZ DOSAVADNÍHO A NOVÉHO STAVU ÚDAJŮ KATASTRU NEMOVITOSTÍ

Dosavadní stav				Nový stav											
Označení pozemku parcelním číslem	Výměra parcely		Druh pozemku	Označení pozemku parcelním číslem	Výměra parcely		Druh pozemku	Typ stavby	Způsob určení výměr	Porovnání se stavem evidence právních vztahů					
	ha	m ²	Způsob využití		ha	m ²	Způsob využití	Způsob využití		Díl přechází z pozemku označeného v katastru nemovitostí	dřívejší poz. evidenci	Číslo listu vlastnictví	Výměra dílu		Označení dílů
												ha	m ²		
59/4	9	28	ostat.pl. sport.a rekr.pl.	59/4	8	55	ostat.pl. sport.a rekr.pl.		0	59/4		251	8	55	
				59/7		73	ostat.pl. silnice		0	59/4		251			73
59/6		29	ostat.pl. sport.a rekr.pl.	59/6		22	ostat.pl. jiná pl.		0	59/6		60000		22	
				59/8		7	ostat.pl. silnice		0	59/6		60000			7
373/6	1	68	ostat.pl. jiná pl.	373/6	1	25	ostat.pl. jiná pl.		0	373/6		60000	1	25	
				373/9		43	ostat.pl. silnice		0	373/6		60000			43
402/4	1	26	ostat.pl. ostat. kom.	402/4	1	08	ostat. kom. ostat.pl.		0	402/4		10001	1	08	
				402/8		18	silnice		0	402/4		10001			18
427/1	45	05	ostat.pl. silnice	427/1	44	34	ostat.pl. silnice		0	427/1		124	44	34	
				427/4		56	ostat.pl. jiná pl.		0	427/1		124			56
				427/5		15	ostat.pl. jiná pl.		0	427/1		124			15
434	1	18	ostat.pl. silnice	434/1	1	04	ostat.pl. silnice		0	434		124	1	04	
				434/2		35	ostat.pl. jiná pl.		0	434		124			35
				434/3	1	86	ostat.pl. jiná pl.		0	434		124	1	86	
				434/4	6	20	ostat.pl. jiná pl.		0	434		124	6	20	
				434/5	4	98	ostat.pl. jiná pl.		0	434		124	4	98	
st. 67	11	64	zast.pl.	st. 67	11	57	zast.pl. ostat.pl.	č.p. 47 rod.dům	0	st. 67		625	11	57	
				464		7	silnice		0	st. 67		625			7
	1	87	57		1	87	57								

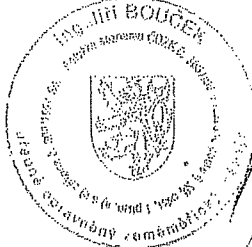
Dělit nebo scelovat pozemky lze jen na základě územního rozhodnutí, pokud podmínky pro ně nejsou stanoveny jiným rozhodnutím nebo opatřením.

<h3 style="text-align: center;">GEOMETRICKÝ PLÁN</h3> <p style="text-align: center;">pro rozdělení pozemku</p> <p>Zholovil: Geoperfect s.r.o. Nádražní 226, 582 91 Světlá nad Sázavou</p> <p>Číslo plánu: 172 - 249/2012</p> <p>Okres: Havlíčkův Brod</p> <p>Obec: Krásná Hora</p> <p>Kat. území: Krásná Hora</p> <p>Mapový list: VS XIII - 22 - 19</p> <p>Kód způsobu určení výměr je určen podle § 77 odst. 2 vyhlášky č. 26/2007 Sb.</p> <p>Dosavadním vlastníkům pozemku byla poskytnuta možnost seznámit se v terénu s průběhem navrhovaných nových hranic, které byly označeny předepsaným způsobem:</p> <p style="text-align: center;">viz.seznam souřadnic</p>	<p>Náležitostmi a přesností odpovídá právním předpisům.</p> <div style="text-align: center;">  Ing. Jiří Bouček </div> <p>Geometrický plán ověřil úředně oprávněný zeměměřický inženýr:</p> <p style="text-align: center;">Ing. Jiří Bouček</p> <p>Dne: 27.8.2012 Číslo: 2324/2012</p> <p>Úředně oprávněný zeměměřický inženýr odpovídá za odbornou úroveň geometrického plánu, za dosažení předepsané přesnosti a za správnost a úplnost náležitostí podle právních předpisů.</p>	<p>Katastrální úřad, katastrální pracoviště souhlasí s označováním parcel.</p> <div style="text-align: center;">  Katastrální úřad, katastrální pracoviště Havlíčkův Brod </div> <p>Souhlas katastrálního úřadu, katastrálního pracoviště potvrdil:</p> <p style="text-align: center;">Ing. Jaroslav Beránek</p> <p>Dne: 30. 08. 2012 Číslo: 1043/2012</p> <p>Jeden vprvopis geometrického plánu a předepsané přílohy jsou uloženy u katastrálního úřadu, katastrálního pracoviště</p>
---	---	---



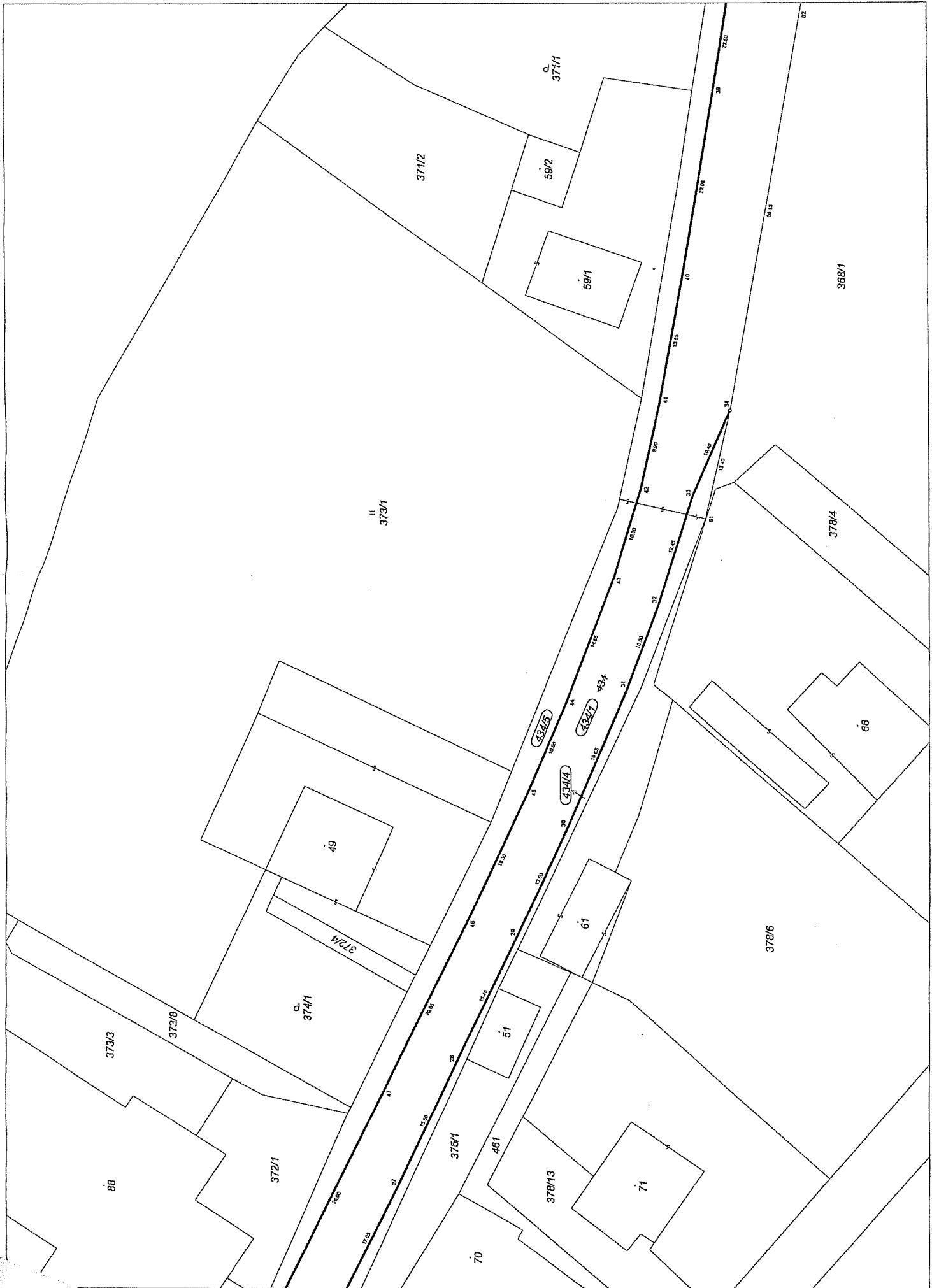

373/3

373/6

372/1

374/1

372/4

49

373/1

371/2

59/1

59/2

371/1

375/1

51

461

378/13

61

71

378/6

378/4

368/1

68

70

11

373/1

43

42

41

40

39

38

37

36

35

34

33

32

31

30

29

28

27

26

25

24

23

22

21

20

19

18

17

16

15

14

13

12

11

10

9

8

7

6

5

4

3

2

1

0

-1

-2

-3

-4

-5

-6

-7

-8

-9

-10

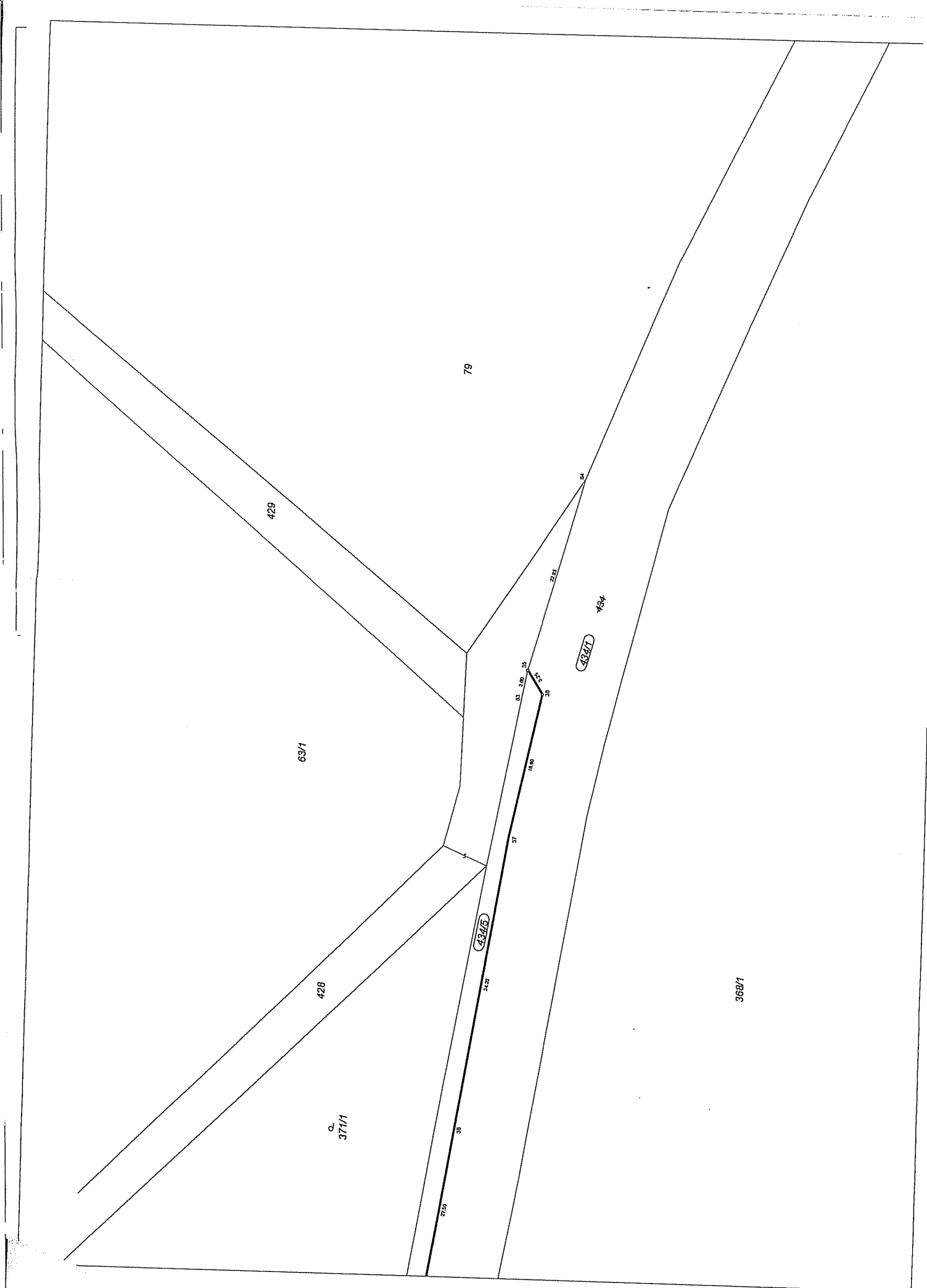

79

429

63/1

428

371/1

454

4347

4345

368/1

27.55

30

24.42

37

14.60

30

2.5

2.5

13

2.00

25

27.55

34