

Kraj Vysočina  
Žižkova 1882/57  
587 33 Jihlava

V Dlouhém dne ..... 9. 5. 2011 .....

**Věc:** Žádost o převod části pozemku parc. č. 2043, v rozsahu pozemku parc. č. 1459/2, v k.ú. Dlouhé na Moravě, tak jak byl veden v katastru nemovitostí před provedením komplexních pozemkových úprav

**Žadatel:** Libor Janíček, Dlouhé 8, 592 55 Bobrová, okr. Žďár nad Sázavou

V katastrálním území Dlouhé na Moravě, byly provedeny pozemkové úpravy formou komplexních pozemkových úprav, dle zákona č. 139/2002 Sb., o pozemkových úpravách a pozemkových úřadech. K ukončení pozemkových úprav došlo Rozhodnutím pozemkového úřadu o výměně vlastnických práv v pozemkové úpravě Pozemkového úřadu Žďár nad Sázavou PÚ K/45-KPÚ-1/1998 ze dne 29. 09. 2009. Právní moc nastala ke dni 16. 10. 2009.

Před nabytím právní moci výše uvedeného rozhodnutí Pozemkového úřadu PÚ K/45-KPÚ-1/1998 byl pozemek parc. č. 1459/2, k.ú. Dlouhé na Moravě, ve vlastnictví mých rodičů a to Arnošta Janíčka, r.č. 410405/456 a Dany Janíčkové, r.č. 475708/436, oba tehdy bytem Dlouhé 8, 592 55 Bobrová. Arnošt Janíček byl vlastníkem spoluvlastnického podílu ve výši 5/8 a zbývající spoluvlastnický podíl ve výši 3/8 pozemku parc. č. 1459/2 byl ve společném jmění Arnošta a Dany Janíčkových. Uvedený pozemek o výměře 200 m<sup>2</sup>, byl veden jako trvalý travní porost a byl zapsán v katastru nemovitostí vedeném u Katastrálního úřadu pro Vysočinu, Katastrální pracoviště Žďár nad Sázavou, na listu vlastnictví č. 40 pro obec Dlouhé a k.ú. Dlouhé na Moravě – viz přílohy č. 1 a 2.

V rámci pozemkových úprav došlo k přisloučení výše specifikovaného pozemku parc. č. 1459/2 do pozemku parc. č. 2043, který je v druhu veden jako ostatní plocha, způsob využití silnice. Pozemek parc. č. 2043 je zapsán v katastru nemovitostí vedeném u Katastrálního úřadu pro Vysočinu, Katastrální pracoviště Žďár nad Sázavou, na listu vlastnictví č. 229, pro obec Dlouhé a k.ú. Dlouhé na Moravě. Vlastníkem tohoto pozemku je Kraj Vysočina, sídlo Žižkova 1882/57, 587 33 Jihlava, IČ: 70890749. Vzhledem k tomu, že se jedná o komunikaci III. třídy, právo hospodaření se svěřeným majetkem kraje vykonává Krajská správa a údržba silnic Vysočiny, příspěvková organizace, se sídlem Kosovská 1122/16, Jihlava, 586 01 Jihlava 1 – viz přílohy č. 3 a 4. Za pozemek parc. č. 1459/2 byla v rámci pozemkových úprav poskytnuta náhrada, nikoliv však za lesní porost, který se na pozemku nachází. K začlenění pozemku parc. č. 1459/2 do silnice parc. č. 2043 došlo na základě šetření průběhu liniových staveb, které se provádí v rámci pozemkových úprav a při kterém nebyli moji rodiče, jakožto vlastníci pozemku, přítomni. V létě 2010 se uskutečnilo přímo na místě jednání, kterého se mimo jiné zúčastnila i zástupkyně Krajské správy a údržby silnic paní Alena Klusáčková, která potvrdila, že začlenění pozemku parc. č. 1459/2 do silnice, tedy pozemku parc. č. 2043 v k.ú. Dlouhé na Moravě, bylo nezbytné a že z pohledu správy silnic nic nebrání případnému smluvnímu převodu a doporučila žadateli podat žádost o prodej pozemku. Tímto by se předešlo případnému vykácení lesního porostu, ve stáří přibližně šedesát let, který je nezpochybnitelně ve vlastnictví dřívějšího vlastníka pozemku parc. č. 1459/2. Žadatel byl také ujištěn, že Krajská správa a údržba silnic Vysočiny této žádosti poskytne kladné vyjádření, jakožto podklad pro rozhodování zastupitelstva Kraje Vysočina při schvalování převodu.

Vytvořeno  
dne 22.  
června  
2011

Prohlížeč map ArcIMS HTML

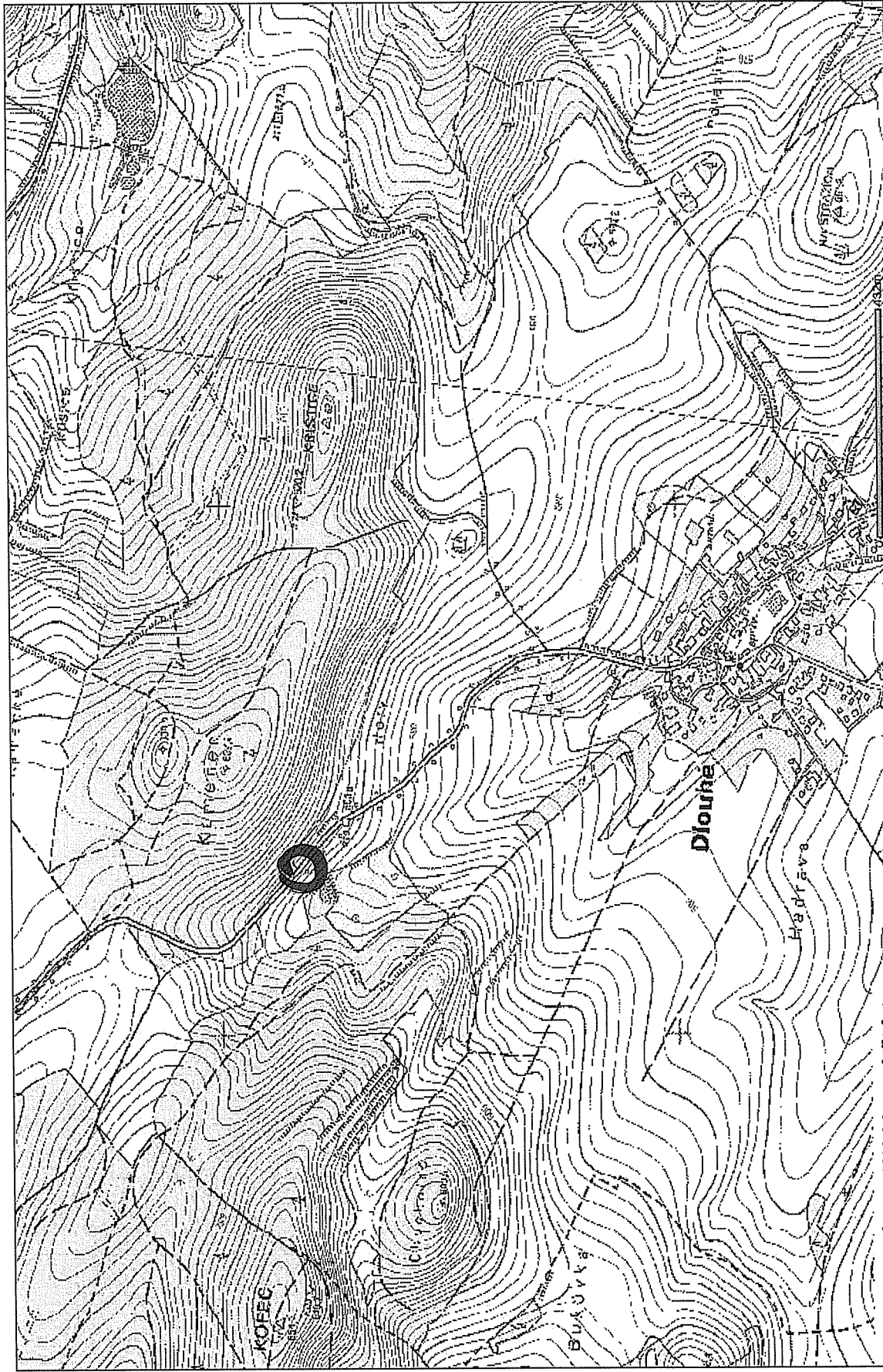

(C) SHOCART Zlin, ZÚ Praha, GEODIS Brno, ArcDATA Praha

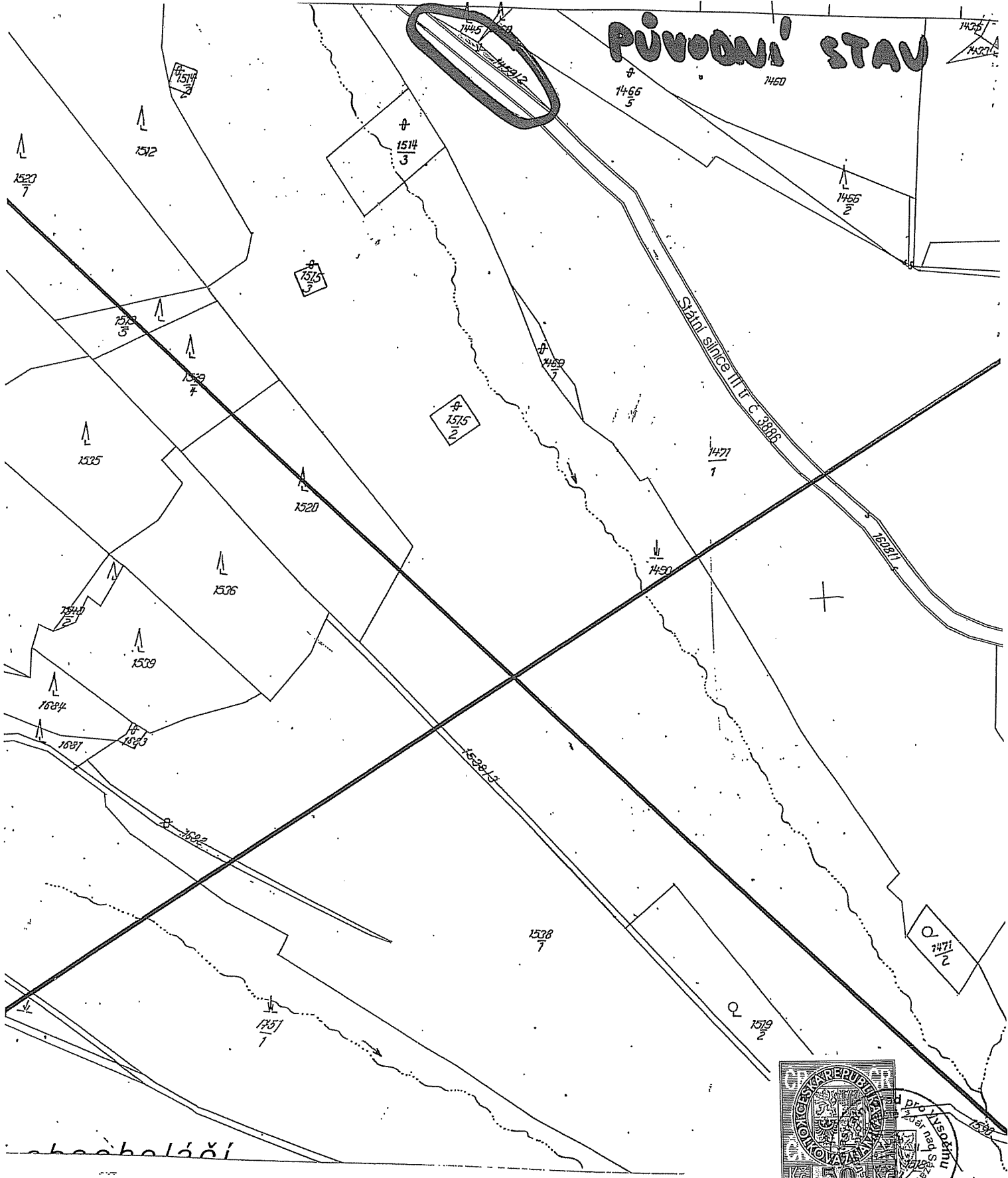

**PŮVODNÍ STAV**

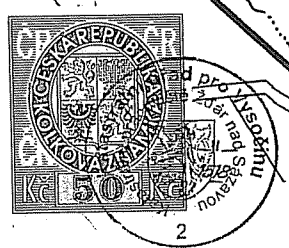

Katastrální úřad pro <b>Vysočinu</b>	Katastrální pracoviště <b>Žďár nad Sázavou</b>	Obec Dlouhé	Datum: 15. 04. 2011
Katastrální území Dlouhé na Moravě	Mapový list ZS-III-14-19	Měřítko 1 : 2880	Podpis: <i>[Signature]</i>
<b>Kopie katastrální mapy</b> stav ke dni 15.10.2009			Číslo: PU-2216/2011
Vyhotovil: Švomová Iveta	Dne: 15.4.2011	Razítko:	

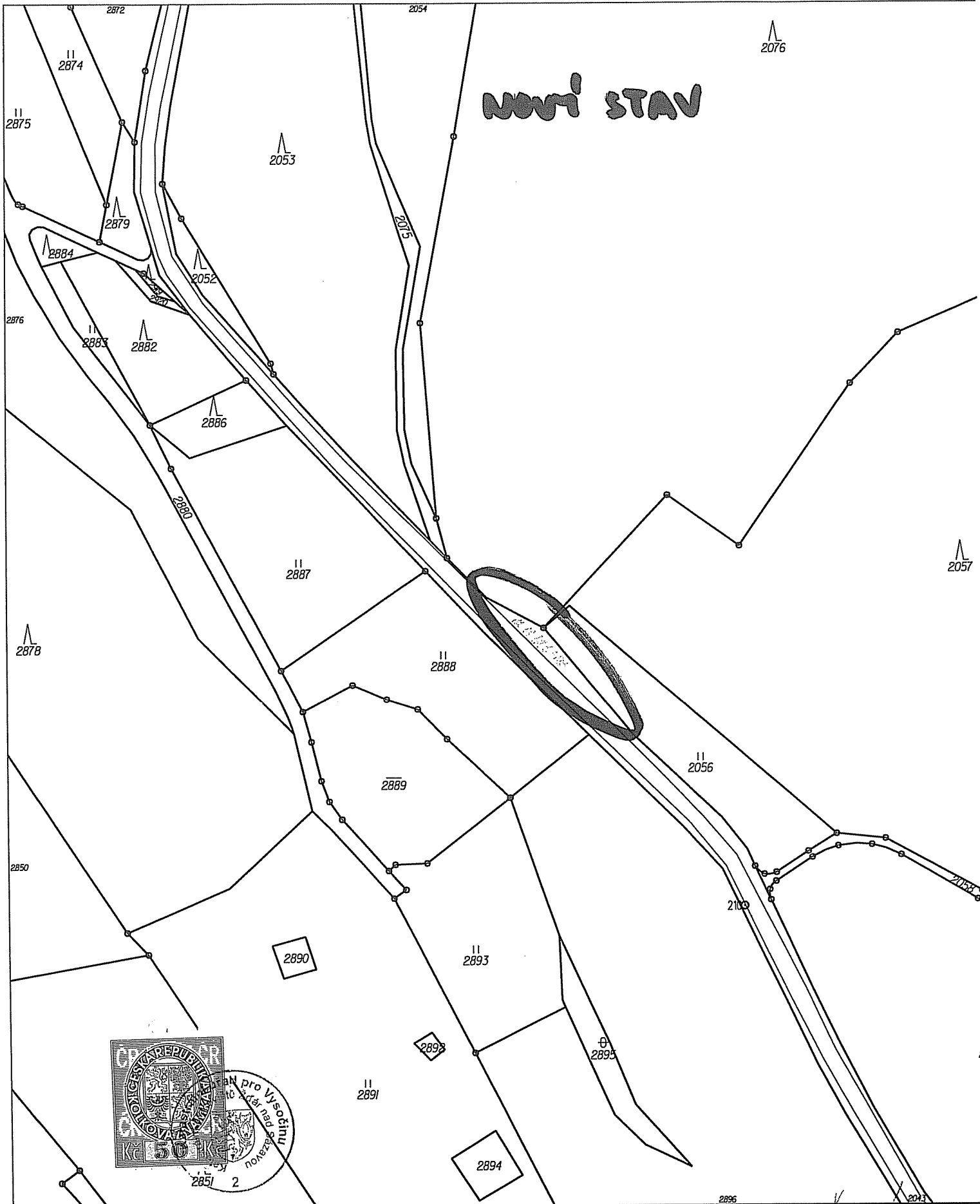

NOVI STAV

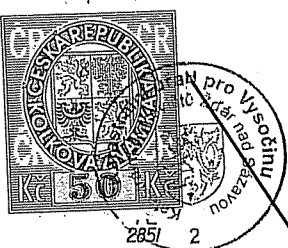

Katastrální úřad pro Vysočinu, Katastrální pracoviště Žďár nad Sázavou	Okres Žďár nad Sázavou	Obec Dlouhé
Kat. území Dlouhé na Moravě	Mapový list č. VELKÉ MEZIRČÍ 1-0/3	Měřítko 1:2000
<h2>KOPIE KATASTRÁLNÍ MAPY</h2> <p>se zobrazením rozsahu věcných břemen zřízených k části pozemku zobrazených v katastrální mapě</p>		
Stav k 15. 4. 2011, 12:12:07	Vyhotovil Křčilová Marie Ing.	Dne 15.04.2011 12:12:07

Podpis *[Signature]*  
 Číslo PU-2216/2011  
 Razítko

