



KRAJ VYSOČINA	
Došlo dne: 17-02-2012	Počet listů 1
Č. j.: KJ/1 12734/2012	Počet příloh 1

Krajský úřad Kraje Vysočina
Ing. Petr Kolář
Odbor majetkový
Žižkova 57
587 33 JIHLAVA

V Bransouzech 13. února 2012

Žádost o převod části pozemku přiléhající k budově Obecního úřadu

Vážený pane inženýre,

na základě předběžného geometrického, zaměření v rámci zrealizované rekonstrukce budovy Obecního úřadu v Bransouzech, si Vás dovoluji požádat o převod části pozemku, parcel. č. 1758/1 v katastrálním území Bransouze. Jedná se o zatravněnou plochu, příkopu u krajské silnice II/403. V současné době se na části tohoto pozemku nachází vjezd do Hasičské zbrojnice.

Výměra pozemku bude upřesněna po geometrickém zaměření, které si Obec Bransouze zajistí ve vlastní režii. Vypracovaný GP Vám ihned po obdržení zašleme na výše uvedenou adresu.

Současně si Vás dovoluji požádat o souhlas s umístěním vjezdu na zmiňovaném pozemku (zámková dlažba) a to pro potřebu Stavebního úřadu v Okříškách.

Děkuji za kladné vyřízení požadavku a jsem s pozdravem.

Ing. Jana Fialová
starostka obce

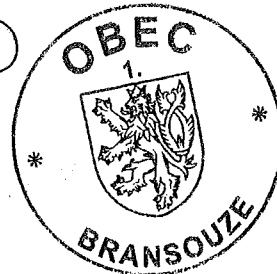

Příloha

Seznam souřadnic (S-JTSK):

Souřadnice pro zápis do KN				Souřadnice určené měřením			
Číslo bodu	Y	X	kk	I	Y	X	Poznámka
3	658862.89	1141836.80	8	zed'			
4	658862.40	1141839.04	3	zed'			
5	658866.73	1141840.03	3	zed'			
7	658867.22	1141837.91	8	zed'			
8	658864.03	1141839.41	8	zed'			
9	658866.82	1141839.62	8	zed'			
10	658862.18	1141839.27	8	hřeb			
11	658875.47	1141841.42	3	hřeb			
12	658868.78	1141839.85	3	hřeb			
13	658863.55	1141844.51	3	hřeb			
14	658857.69	1141843.98	3	hřeb			
15	658875.74	1141840.29	8	hřeb			
101	658876.85	1141840.37	8	zed'			
102	658862.29	1141836.65	8	zed'			
167-9016	658857.18	1141838.90	8	dř.kolík			

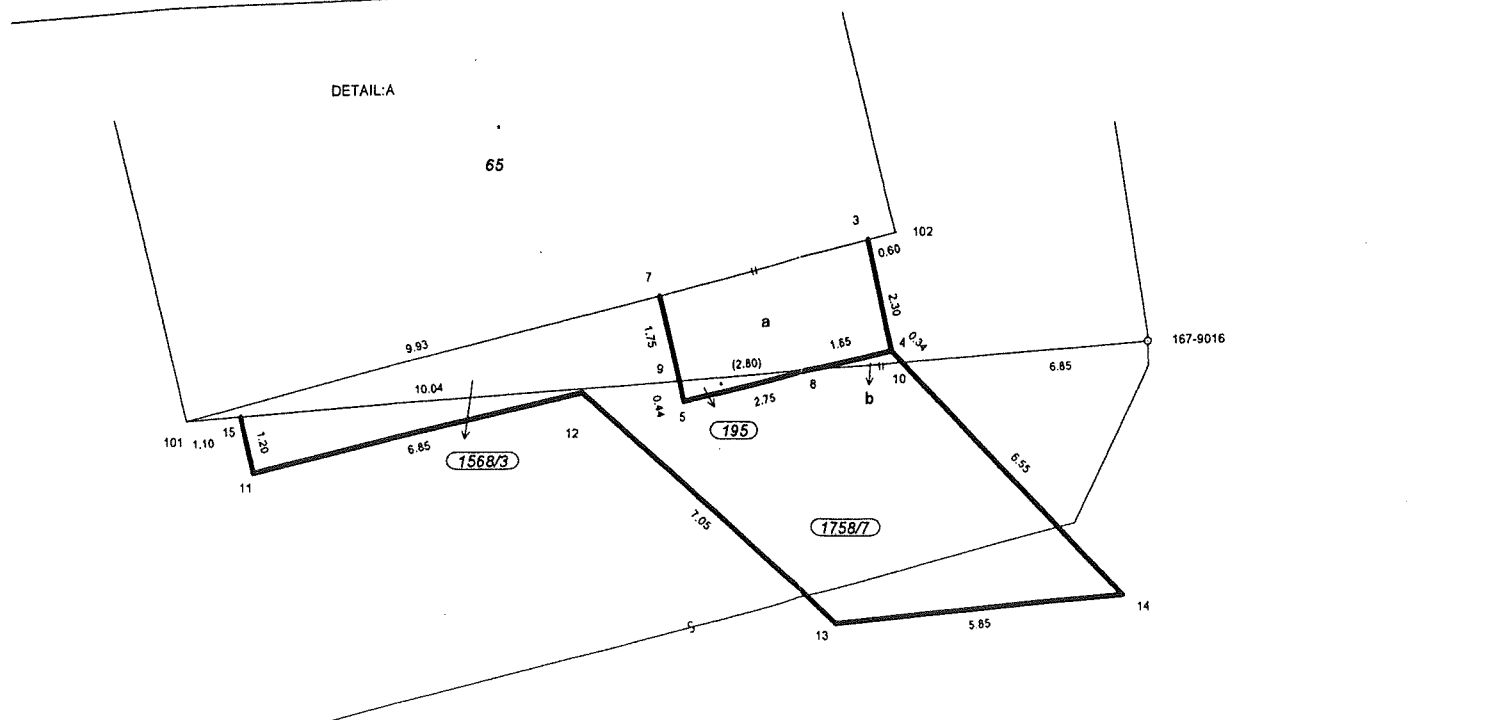
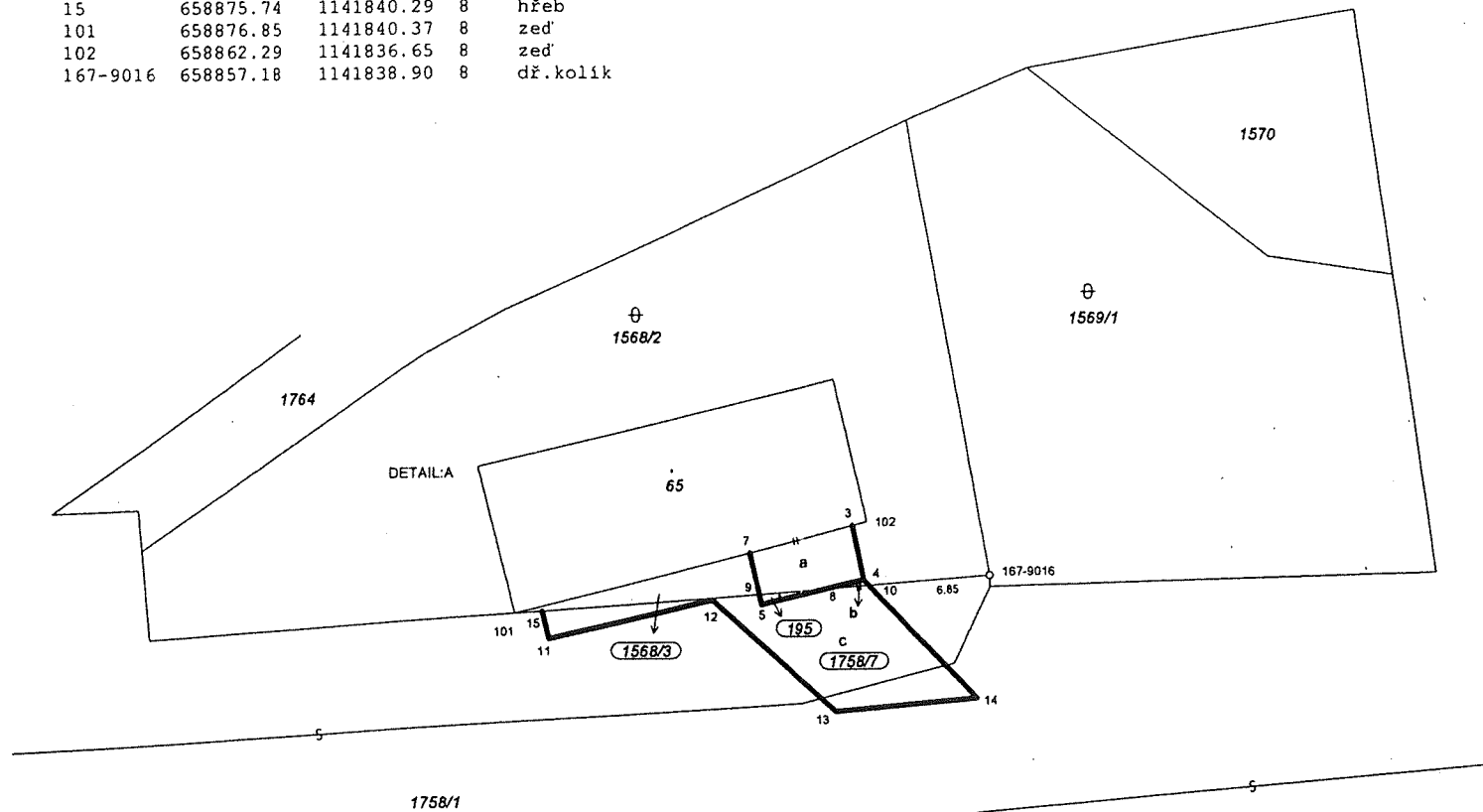

VÝKAZ DOSAVADNÍHO A NOVÉHO STAVU ÚDAJŮ KATASTRU NEMOVITOSTÍ

Dosavadní stav				Nový stav												
Označení pozemku parc. číslem	Výměra parcely		Druh pozemku	Označení pozemku parc. číslem	Výměra parcely		Druh pozemku	Typ stavby	Způsob využití	Zpús. určení výměr	Porovnání se stavem evidence právních vztahů					
	ha	m ²	Způsob využití		ha	m ²	Způsob využití	Způsob využití			Díl přechází z pozemku označeného v katastru nemovitostí	dřívější poz. evidenci	Číslo listu vlastnictví	Výměra dílu		Označení dílu
st.65		93	zast. pl.	st.65	1	02	zast. pl.	č.p.40 obč.vyb	0	0	st.65 1568/2	10001 10001		93 9 1	02	celá a
1568/2	3	23	ostat. pl. neplodná půda	1568/2	3	05	ostat. pl. neplodná půda		0	0	1568/2	10001		3	05	
				1568/3		9	ostat. pl. neplodná půda		0	0	1568/2	10001			9	
1758/1	3	02	ostat. pl. silnice	1758/1	3	01	ostat. pl. silnice		0	0	1758/1	145		3	01	87
				st.195		1	zast. pl.		0	0	1758/1	145			1	
				1758/7		36	ostat. pl. jiná plocha	č.p.40 obč.vyb	0	0	1568/2 1758/1	10001 145		0.23 36		b c
	3	06	40		3	06	40									

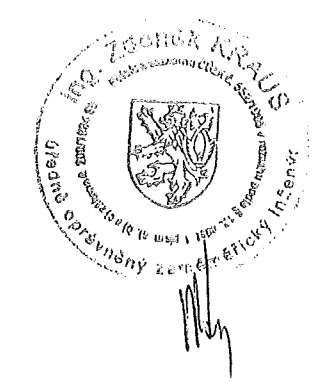

Ověřuje se, že tato kopie souhlasí s geometrickým plánem.
V Brně dne 19.6.2012

Dělit nebo scelovat pozemky lze jen na základě územního rozhodnutí, pokud podmínky pro ně nejsou stanoveny jiným rozhodnutím nebo opatřením.

GEOMETRICKÝ PLÁN pro změna obvodu budovy, rozdělení pozemku Vyhotořil: Geodetická kancelář Kraus spol. s r.o. Lípová 55 Ostopovice Číslo plánu: 237-5637/2011 Okres: Třebíč Obec: Bransouze Kat. území: Bransouze Mapový list: KM-D Kód způsobu určení výměr je určen podle § 77 odst. 2 vyhlášky č. 26/2007 Sb. v platném znění. Dosavadním vlastníkům pozemků byla poskytnuta možnost seznámit se v terénu s průběhem navrhovaných nových hranic, které byly označeny předepsaným způsobem: zed', hřeby	Náležitosti a přesnosti odpovídá právním předpisům.  Úředně oprávněný zeměměřický inženýr	Katastrální úřad, katastrální pracoviště souhlasí s očíslováním parcel.  Ing. Zdeněk Kraus
	Geometrický plán ověřil úředně oprávněný zeměměřický inženýr: Ing. Zdeněk Kraus Dne 18.5.2012 Číslo 5637/2012 Úředně oprávněný zeměměřický inženýr odpovídá za odbornou úroveň geometrického plánu, za dosažení předepsané přesnosti a za správnost a úplnost náležitostí podle právních předpisů.	Souhlas katastrálního úřadu, kat. pracoviště potvrdil: Ing. Zdeněk Kraus Dne 18.06.2012 Číslo 575-1 Jeden prvopis geometrického plánu a předepsané přílohy jsou uloženy u katastrálního úřadu, katastrálního pracoviště.