



KN

Obsah katastrální mapy a mapy pozemkového katastru se zobrazuje od měřítka 1:5000.
Podrobnější informace k používání mapy, aktualizaci dat a jejího obsahu jsou uvedeny v nápovědě (PDF formát).

Výkaz údajů o bonitovaných půdně ekologických jednotkách (BPEJ) k parcelám nového stavu

Parcelní číslo podle		Kód BPEJ	Výměra		BPEJ na dílu parcely	Parcelní číslo podle		Kód BPEJ	Výměra		BPEJ na dílu parcely
katastru nemovitosti	zjednodušené evidence		ha	m ²		katastru nemovitosti	zjednodušené evidence		ha	m ²	
34/3		76841		56	34/3						
41/1		72911		53 68	41/1						
47/2		72911		7 62	47/2						
72/1		75001		6 35	72/2						
73/2		75001		97	73/2						
73/3		75001	16	64	73/3						
88/7		76841	5	95	88/7						

Dělit nebo scelovat pozemky lze jen na základě územního rozhodnutí, pokud podmínky pro ně nejsou stanoveny jiným rozhodnutím nebo opatřením.

<h3 style="margin: 0;">GEOMETRICKÝ PLÁN</h3> <p style="margin: 0;">pro rozdělení pozemku</p>	<p>Náležitostmi a přesností odpovídá právním předpisům.</p> <div style="text-align: center;">  </div>	<p>Katastrální úřad, katastrální pracoviště souhlasí s očíslováním parcel.</p> <div style="text-align: center;">  </div>
<p>Vyhotovil: Ing. Vodička Karel, Geodézie Na Losích 3564, 58001 Havlíčkův Brod tel: 569433597 geo.lb@iol.cz</p> <p>Číslo plánu: 190-124/2010</p> <p>Okres: Havlíčkův Brod</p> <p>Obec: Klokocov</p> <p>Katastrální území: Klokocov</p> <p>Mapový list: VS-XV-19-19</p> <p>Kód způsobu určení výměr je určen podle § 77 odst. 2 vyřádky č. 26/2007 Sb.</p> <p>Dosavadním vlastníkům pozemků byla poskytnuta možnost seznámit se v terénu s průběhem navrhovaných nových hranic, které byly označeny předepsaným způsobem:</p> <p style="text-align: center;">třeby.asfaltu</p>	<p>Geometrický plán ověřil úředně oprávněný zeměměřický inženýr:</p> <p style="text-align: center;">Ing. Vodička Karel</p> <p>Dne 30.1.2012 Číslo 23/2012</p> <p>Úředně oprávněný zeměměřický inženýr odpovídá za odbornou úroveň geometrického plánu, za dosažení předepsané přesnosti a za správnost a úplnost náležitostí podle právních předpisů.</p>	<p>Souhlas katastrálního úřadu, katastrálního pracoviště potvrďil:</p> <p style="text-align: center;">Ing. Beránek Jaroslav</p> <p>Dne 16. 02. 2012 Číslo 220/12</p> <p>Jeden výtisk geometrického plánu a předepsané přílohy jsou uloženy u katastrálního úřadu, katastrálního pracoviště.</p>

VÝKAZ DOSAVADNÍHO A NOVÉHO STAVU ÚDAJŮ KATASTRU NEMOVITOSTÍ

Dosavadní stav				Nový stav												
Označení pozemku parc. číslem	Výměra parcely		Druh pozemku Způsob využití	Označení pozemku parc. číslem	Výměra parcely		Druh pozemku Způsob využití	Typ stavby	Způsob využití	Zpús. určení výměr	Porovnání se stavem evidence právních vztahů					Označení dlu
	ha	m ²			ha	m ²					Díl přechází z pozemku katastru nemovitostí	dřívejší poz. evidenci	Číslo listu vlastnickví	Výměra dílu		
									ha	m ²						
3/7	12	55	ostat. pl. neplodná půda	3/7	12	45	ostat. pl. neplodná půda		0	0	3/7		10001	12	45	
3/8	4	48	ostat. pl. neplodná půda	3/30		10	ostat. pl. silnice		0	0	3/7		10001		10	
34/3		57	zahrada	3/8	4	24	ostat. pl. neplodná půda		0	0	3/8		58	4	24	
				34/3		56	zahrada		0	0	34/3		317		56	
				34/4		2	ostat. pl. silnice		0	0	34/3		317		1	d
st.39/1	13	00	zast. pl.	st.39/1	12	84	zast. pl.	č.p.25 rod.dům	0	0	st.39/1		60	12	84	c
st.39/2	4	62	zast. pl.	434		16	ostat. pl. silnice		0	0	st.39/1		60		16	
				433		6	zast. pl.	č.p.3 rod.dům	0	0	st.39/2		234	4	56	
41/1	53	85	travní p.	41/1	53	68	travní p.		0	0	st.39/2		234		6	
				41/6		24	ostat. pl. silnice		0	0	41/1		285	53	68	
41/4		54	ostat. pl. jiná plocha	41/4		37	ostat. pl. jiná plocha		0	0	41/1		285		17	g
				41/5		18	ostat. pl. silnice		0	0	47/2		285		7	h
47/2	7	69	travní p.	47/2	7	62	travní p.		0	0	41/4		27		37	
72	6	42	travní p.	72/1	6	35	travní p.		0	0	41/4		27		17	f
				72/2		7	ostat. pl. silnice		0	0	st.94		27		1	e
73/2	1	16	travní p.	73/2		97	travní p.		0	0	47/2		285	7	62	
				73/8		19	ostat. pl. silnice		0	0	72		280	6	35	
73/3	16	65	zahrada	73/3	16	64	zahrada		0	0	72		280		7	
				73/9		1	ostat. pl. silnice		0	0	73/2		280		97	
85	2	28	ostat. pl. neplodná půda	85	2	22	ostat. pl. neplodná půda		0	0	73/3		60	16	64	
st.86	7	56	Zast. pl.	st.86	7	55	Zast. pl.	č.p.29 rod.dům	0	0	73/3		60		1	
86/1	5	28	ostat. pl. neplodná půda	86/1	4	86	ostat. pl. neplodná půda		0	0	85		10001	2	22	
				86/3		48	ostat. pl. silnice		0	0	st.86		317	7	55	
									0	0	86/1		10001	4	86	
									0	0	85		10001		6	i
									0	0	86/1		10001		42	j
88/2	8	92	ostat. pl. jiná plocha	88/2	8	11	ostat. pl. jiná plocha		0	0	86/1		10001		48	
				88/9		81	ostat. pl. silnice		0	0	88/2		10001	8	11	
88/7	6	01	travní p.	88/7	5	95	travní p.		0	0	88/2		10001		81	
				88/10		6	ostat. pl. silnice		0	0	88/7		121	5	95	
st.94	1	62	zast. pl.	st.94	1	61	Zast. pl.	č.p.35 rod.dům	0	0	88/7		121		6	
361	3	91	ostat. pl. neplodná půda	361/1	3	12	ostat. pl. neplodná půda		0	0	st.94		27	1	61	
				361/2		03	ostat. pl. silnice		0	0	361		58	3	12	
									0	0	3/8		58		24	b
									0	0	361		58		79	a
362/1	2	81	ostat. pl. neplodná půda	362/1	2	72	ostat. pl. neplodná půda		0	0					1	03
				362/3		9	ostat. pl. silnice		0	0	362/1		16		2	72
405/1	26	80	ostat. komunikace	405/1	26	52	ostat. komunikace		0	0	362/1		16		9	
				405/4		28	ostat. komunikace		0	0	405/1		10001	26	52	
420/1	1	69	ostat. pl. silnice	420/1	1	54	ostat. pl. silnice		0	0	405/1		10001		28	
				420/4		1	ostat. pl. silnice		0	0	420/1		100	1	54	92
				420/5		1	ostat. komunikace		0	0	420/1		100		1	57
				420/6		1	ostat. komunikace		0	0	420/1		100		1	03
				420/7		2	ostat. komunikace		0	0	420/1		100		1	03
				420/8		1	ostat. komunikace		0	0	420/1		100		2	17
				420/9		1	ostat. komunikace		0	0	420/1		100		58	
				420/10		2	ostat. komunikace		0	0	420/1		100		1	66
				420/11		4	ostat. komunikace		0	0	420/1		100		2	36
				420/12		51	ostat. komunikace		0	0	420/1		100		4	15
				420/14		3	ostat. komunikace		0	0	420/1		100		51	
420/2		80	ostat. pl. silnice	420/2		61	ostat. komunikace		0	0	420/1		100		3	
420/3	4	73	ostat. pl. silnice	420/3	1	92	ostat. pl. silnice		0	0	420/1		100		61	
				420/13	2	81	ostat. komunikace		0	0	420/2		10001		80	celá
					2	81	ostat. pl. silnice		0	0	420/3		121	1	92	
	3	61	84		3	61	84		0	0	420/3		121	2	81	

1

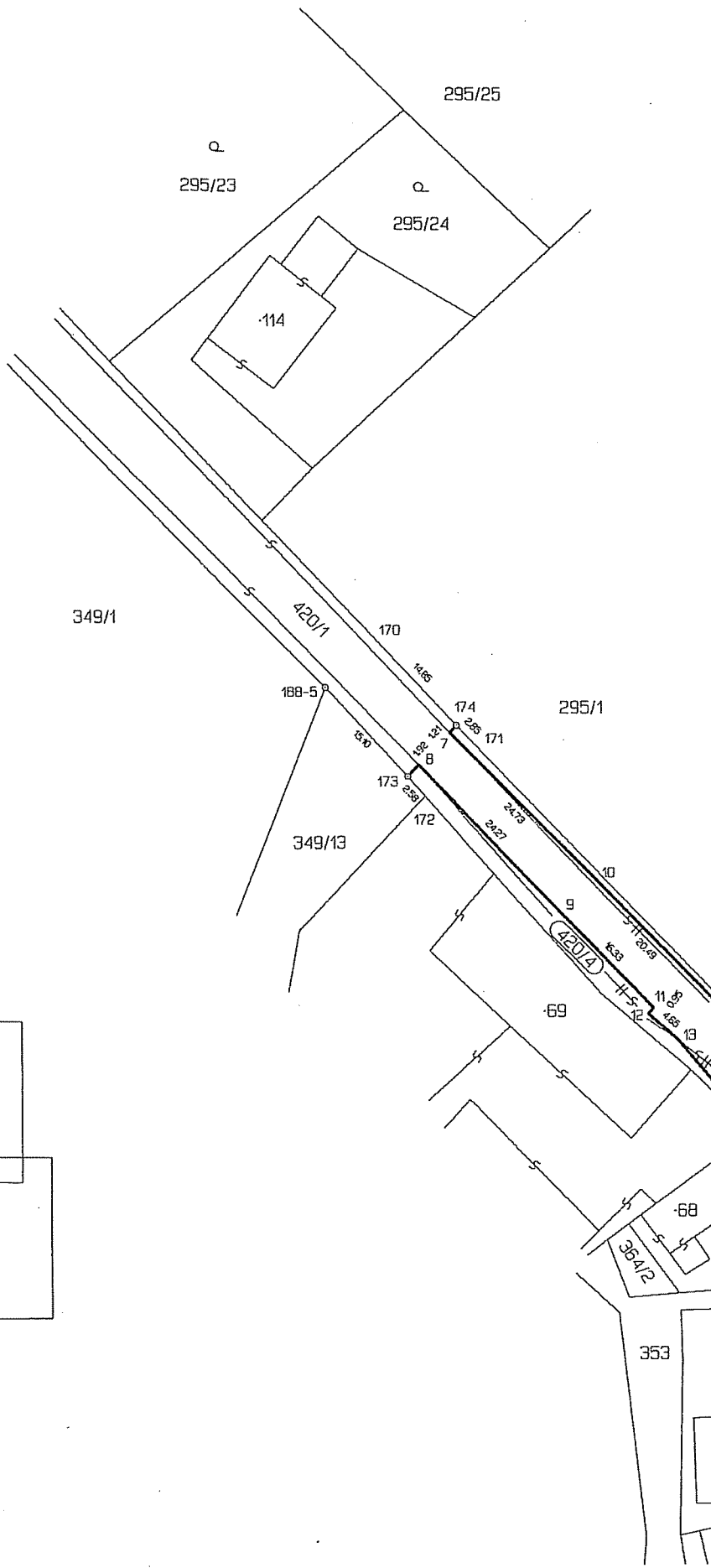

KLAD LISTŮ

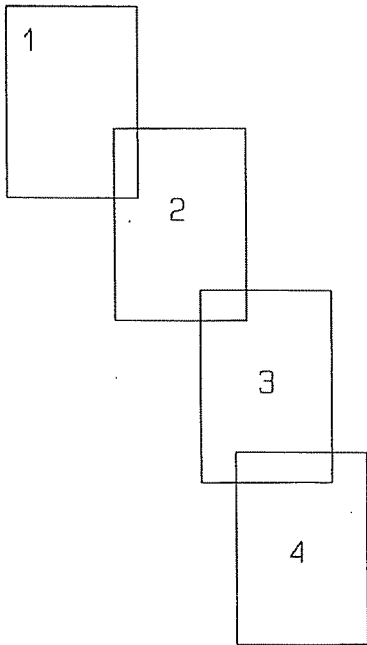

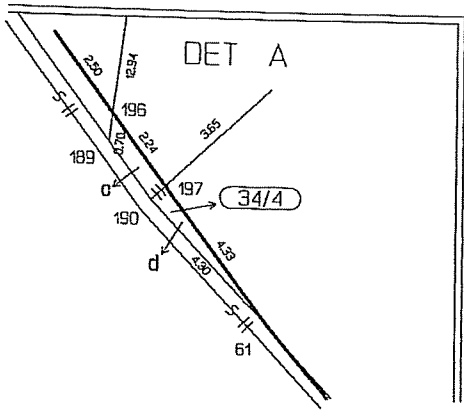
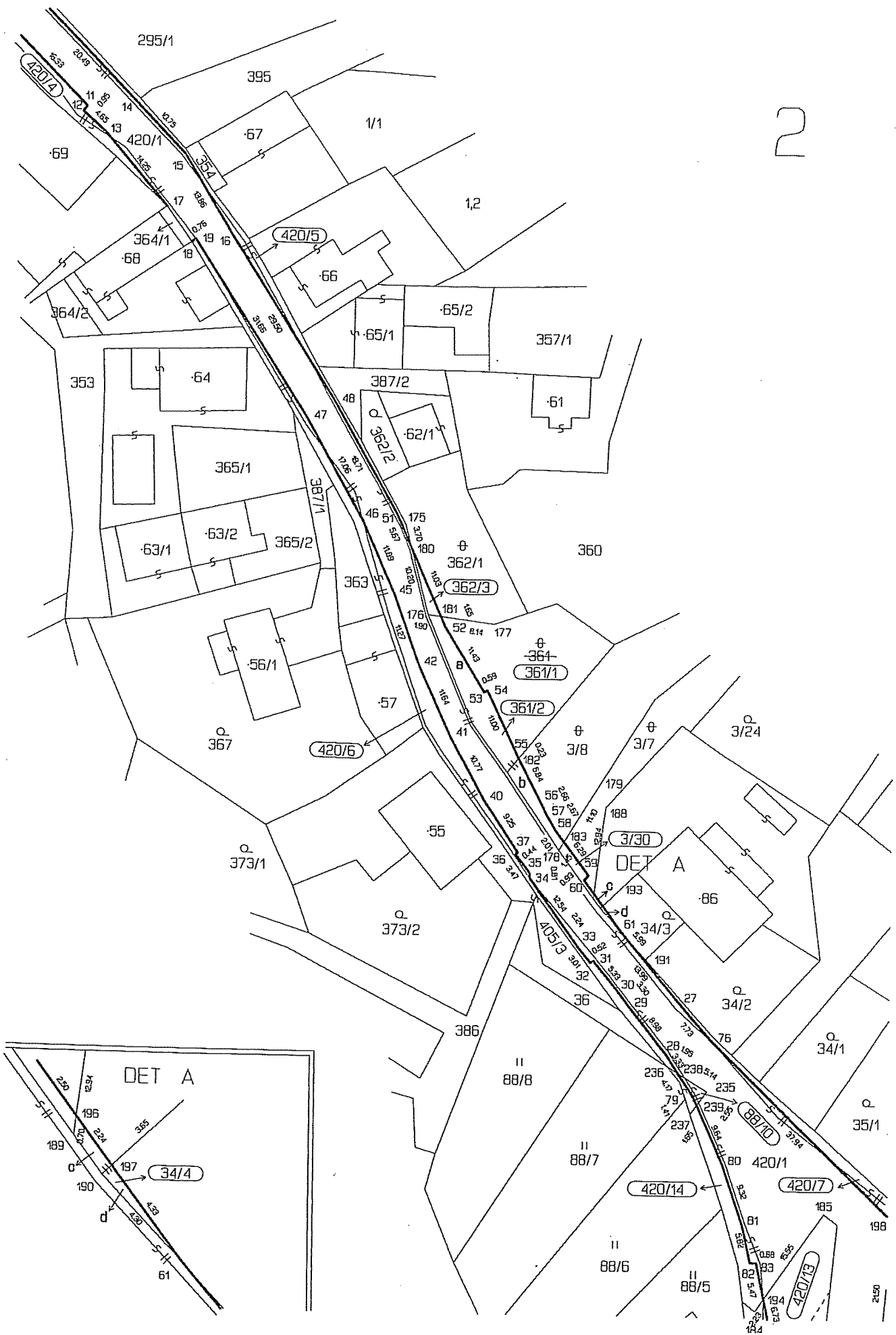

3



