

Obsah katastrální mapy a mapy pozemkového katastru se zobrazuje od měřítka 1:5000.
Podrobnější informace k používání mapy, aktualizaci dat a jejího obsahu jsou uvedeny v [návodě](#) (PDF formát).

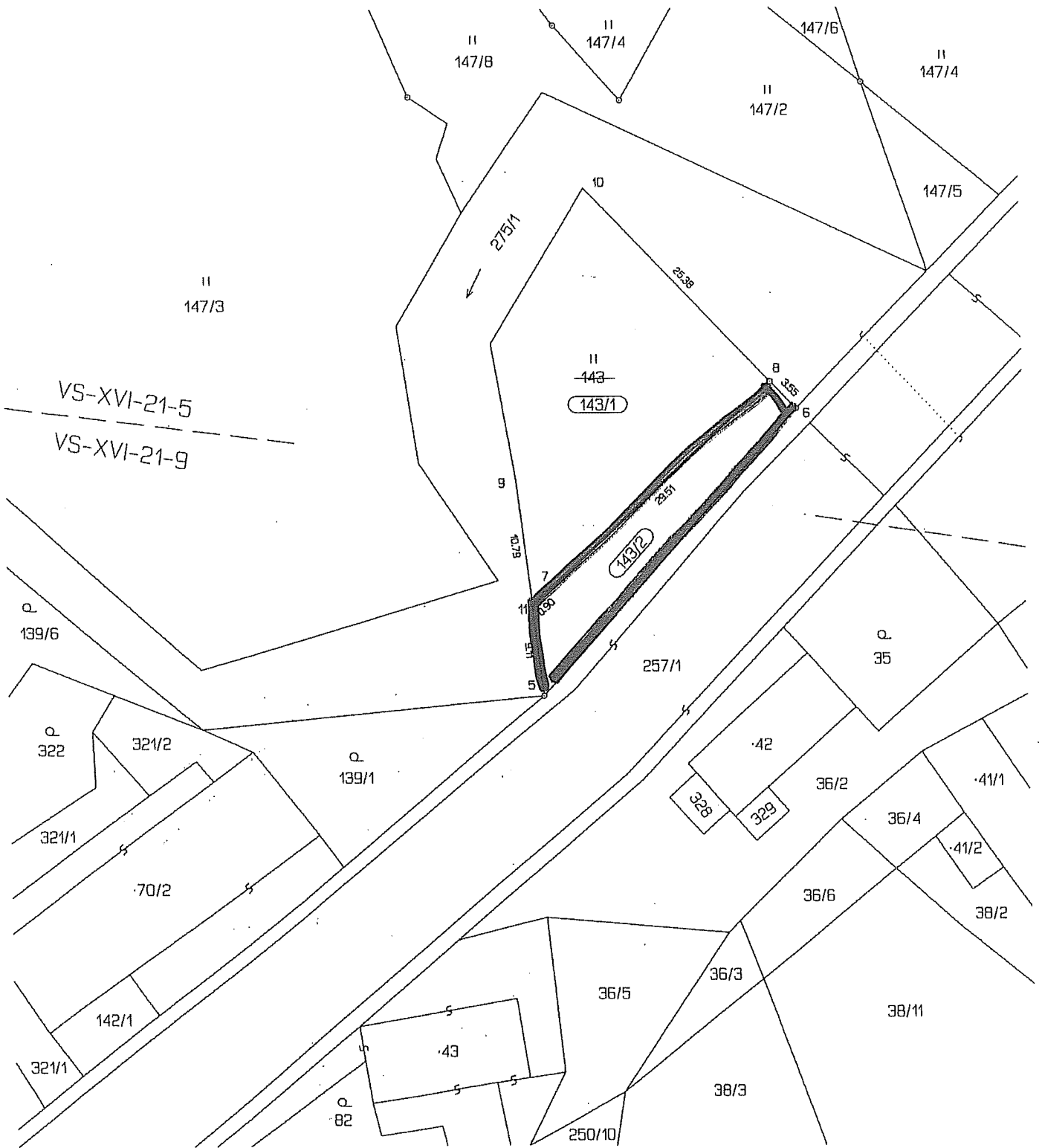

VÝKAZ DOSAVADNÍHO A NOVÉHO STAVU ÚDAJŮ KATASTRU NEMOVITOSTÍ																			
Dosavadní stav				Nový stav															
Označení pozemku parc. číslem	Výměra parcely		Druh pozemku	Označení pozemku parc. číslem	Výměra parcely		Druh pozemku	Typ stavby	Způsob využití	Způsob využití	Způsob určení výměr	Porovnání se stavem evidence právních vztahů							
	ha	m ²			Způsob využití	ha						m ²	Způsob využití	Způsob využití	Díl přechází z pozemku označeného v katastru nemovitostí	dílejší poz. evidenci	Číslo listu vlastnický	Výměra dílu	
143	7	23	travní p.	143/1	5	42	travní p.				0	143		2601	5	42			
				143/2	1	81	travní p.			0	143		2601	1	81				
	7	23			7	23													

Výkaz údajů o bonitovaných půdně ekologických jednotkách (BPEJ) k parcelám nového stavu											
Parcelní číslo podle		Kód BPEJ	Výměra		BPEJ na dílu parcely	Parcelní číslo podle		Kód BPEJ	Výměra		BPEJ na dílu parcely
katastru nemovitostí	zjednodušené evidence		ha	m ²		katastru nemovitostí	zjednodušené evidence		ha	m ²	
143/1		75011	5	42	143						
143/2		75011	1	81	143						

Seznam souřadnic (S-JTSK)
 Číslo bodu Souřadnice pro zápis do KN
 Y X Kód kv. Poznámka

5	654976.58	1097343.11	8	mezník
6	654952.06	1097316.12	8	mezník
7	654976.32	1097333.44	3	mezník
8	654954.51	1097313.56	8	mezník
9	654977.46	1097323.27	8	kolík
10	654972.00	1097295.19	8	kolík
11	654976.98	1097334.04	8	ohrožen řekou

Dělit nebo scelovat pozemky lze jen na základě územního rozhodnutí, pokud podmínky pro ně nejsou stanoveny jiným rozhodnutím nebo opatřením.

<h2>GEOMETRICKÝ PLÁN</h2> <p>pro rozdělení pozemku</p>	Náležitosti a přesnosti odpovídá právním předpisům:	Katastrální úřad, katastrální pracoviště souhlasí s číslováním parcel.
		
Vyhotovil: Ing. Vodička Karel, Geodézie Na Losích 3564, 58001 Havlíčkův Brod tel: 569433597, geo.hb@iol.cz	Geometrický plán ověřil úředně oprávněný zeměměřičský inženýr:	Soublas. katastrálního úřadu, katastrálního pracoviště polní díl:
Číslo plánu: 216-128/2012 Okres: Havlíčkův Brod Obec: Chotěboř Katastrální území: Bílek	Ing. Vodička Karel	Ing. Beránek Jarošlav
Mapový list: VS-XVI-21-5,9 Kód způsobu určení výměr je určen podle §77 odst. 2 vyhlášky č. 26/2007 Sb.	Dne 3.7.2012 Číslo 116/2012	Dne 17. 07. 2012 875/12
Dosavadním vlastníkům pozemků byla poskytnuta možnost seznámit se v terénu s průběhem navrhovaných nových hranic, které byly označeny předepsaným způsobem: mezníky z plastu	Úředně oprávněný zeměměřičský inženýr odpovídá za odbornou úroveň geometrického plánu; za dosažení předepsané přesnosti a za správnost a úplnost náležitostí podle právních předpisů.	Jeden proplet geometrického plánu a předepsané přílohy jsou uloženy u katastrálního úřadu, katastrálního pracoviště.