

K.Ú. DVORCE U ŽITHLAVY

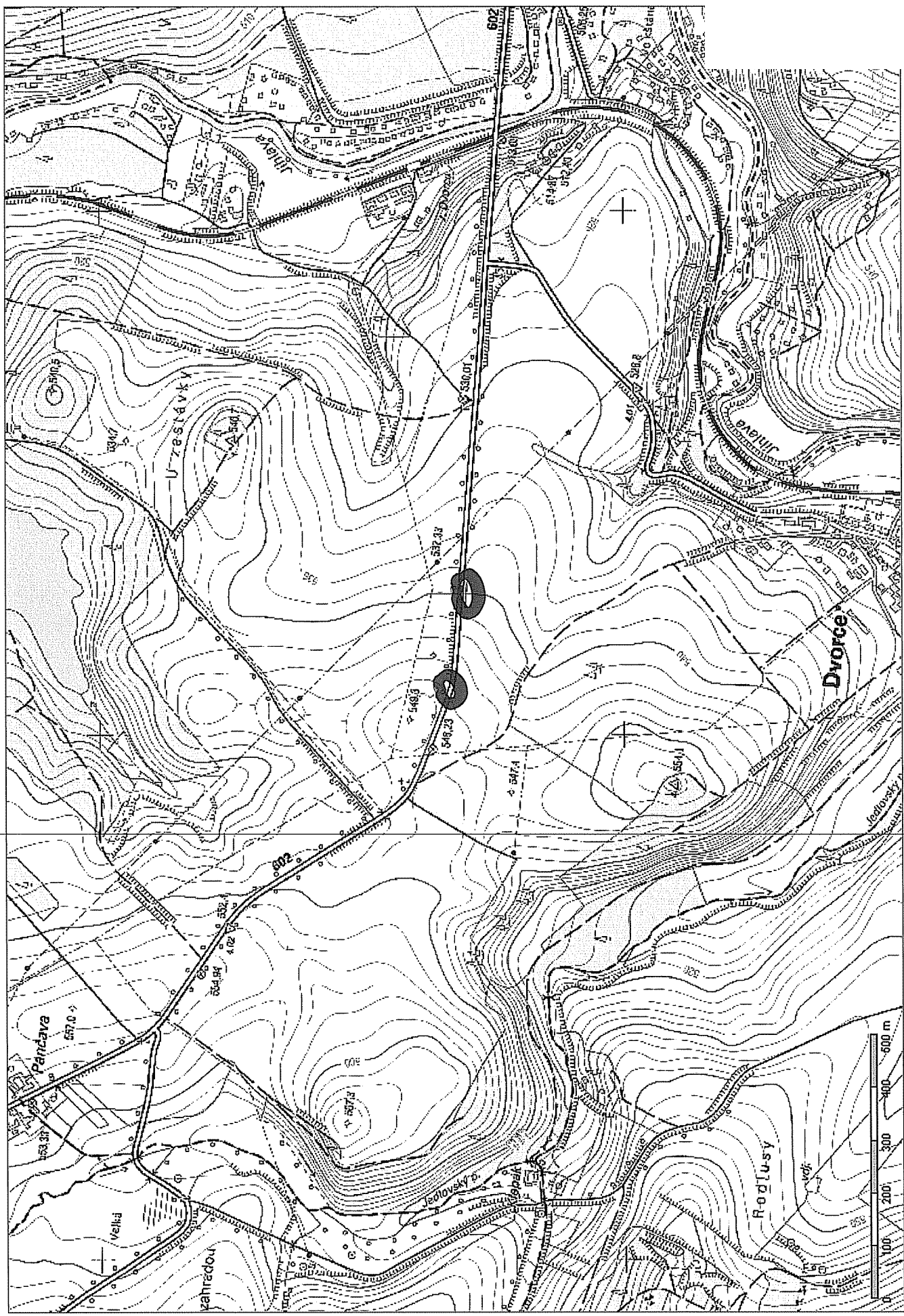



KUJIP00XM7AK



POZEMKOVÝ FOND ČESKÉ REPUBLIKY

Sídlo: Praha 3, Husinecká 1024/11a, PSČ 130 00, IČ: 457 97 072, DIČ: CZ45797072
Zapsán v obchodním rejstříku vedeném Městským soudem v Praze, odd. A, vložka 6664

Adresa pro doručování: Pozemkový fond České republiky, Krajské pracoviště kraj Vysočina, Fritzova 4,
PSČ 586 01, Jihlava

Váš dopis zn.
ze dne:
naše č.sp.: 1015V11/20, 184111/2011
naše č.j.: 488607 /2011/120
Vyřizuje: Ing. Brhelová

e-mail: p.brhelova@pfcr.cz
Tel.: 567109931, 567109911
fax: 567109920
Datum: 14.9.2011

KRAJ VYSOČINA		3
Došlo dne:	21-09-2011	Počet listů
Č. j.:	KUJI 81860/2011	Počet příloh
Kraj Vysočina majetkové oddělení k rukám paní JUDr. Mrázkové Žižkova 57 587 33 Jihlava		

DODEJKA

Výzva k úhradě kupní ceny

Kraj Vysočina, Žižkova 1882/57, PSČ 587 33 Jihlava, IČ: 70890749, zastoupený náměstkem hejtmána kraje pro oblast dopravy a majetku Ing. Liborem Jouklem

Vyzýváme Vás k úhradě kupní ceny za **ideální 1/2**

Pozemky:

obec	katastrální území	druh evidence	parcelní číslo	druh pozemku	LV	výměra m ²
Dvorce	Dvorce u Jihlavy	KN	2117	ostat.pl.	520	41
Dvorce	Dvorce u Jihlavy	KN	2126/2	orná půda	520	91

zapsané na výše uvedeném LV u Katastrálního úřadu pro Vysočinu, Katastrální pracoviště Jihlava, ke kterým ve smyslu zákona č. 229/1991 Sb., ve znění pozdějších předpisů, vykonává správu Pozemkový fond ČR.

Kupní cena byla stanovena znaleckým posudkem č. 601-69/2011 ze dne 17.8.2011 vypracovaným Ing. Jaromírem Morkusem a činí 2.750,- Kč (slovy: dvatisícešestsetpadesát korun českých).

Dále Vás na základě vzájemné dohody vyzýváme k úhradě nákladů spojených s vyhotovením znaleckého posudku č. 601-69/2011, ze dne 17.8.2011, ve výši 1.400,-Kč a s návrhem na vklad vlastnického práva do katastru nemovitostí, ve výši 500,-Kč.

Úplata celkem činí 4.650,-Kč (slovy: čtyřtisícešestsetpadesát korun českých).

Úplatu uhrad'te v plné výši na účet pracoviště PF ČR, vedený u GE Money bank, č.ú. 539705514/0600, variabilní symbol 1015491120. Zaplacením se rozumí připsání placené částky na účet pracoviště PF ČR.

Mr. J

FAKTURA

číslo 69/2011

str. 1

Dodavatel :

IČ:

DIČ:

Ing. Jaromír Morkus
U Cihelny 5
586 01 - Jihlava

Odběratel :

IČ: 45797072

DIČ: CZ45797072

Pozemkový fond České republiky
Husinecká č. 1024/11a
130 00 - Praha 3

Příjemce :

Pozemkový fond České republiky
Krajské pracoviště pro Kraj Vysočina
Fritzova 4
586 01 - Jihlava

Bankovní spojení :

UniCredit bank

pobočka Jihlava

Číslo účtu: 3836013024/2700

Datum vystavení :

17.8.2011

Datum splatnosti :

17.9.2011

Forma úhrady :

převodem

Vaše objednávka : č.sp. 184111/2011, č.j. 350514/2011/120
Ze dne : 11.7.2011

Fakturujeme Vám za vyhotovení
znaleckého posudku č. 601-69/2011
(2 pozemky dle KN v k. ú. Dvorce u Jihlavy)

1 400,00 Kč

Celkem k úhradě

1 400,00 Kč

Poznámka : Nejsem plátcem DPH.

Vystavil : Ing. Jaromír Morkus

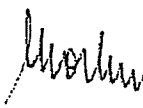
.....

K.Ú. DVORCE U ŽIHLAVY

