



KUJIP00UT3FJ

ZK-04-2011-19, př. 3
počet stran: 6**Městys BATELOV**nám. Míru 148
Batelov
588 51Krajský úřad kraje Vysočina
Odbor majetkový
Mgr. Veselá
Žižkova 57
587 33 Jihlava

KRAJ VYSOČINA		12
Došlo dne:	23 -03- 2011	Počet listů 1
Č. j.:	<i>KUVI 23557/2011</i>	Počet příloh 3

Váš dopis značky/ze dne

Číslo jednací
BATE 622/2011Vyřizuje
D.ZemanováV Batelově dne
2011-03-23**Věc: Žádost o bezúplatný převod pozemků v k.ú. Batelov.**

1015/4

Žádáme Vás tímto o bezúplatný převod pozemků p.č. 76/1, 137/2 a ~~76/1~~ v k.ú. Batelov z vlastnictví Vysočiny se sídlem v Jihlavě do vlastnictví Městyse Batelova. Jedná se o pozemky, na kterých se nacházejí chodníky v u. Švábovská a ul. Třeštská v Batelově, které jsou ve vlastnictví městyse. Dále Vám nabízíme k bezúplatnému převodu z našeho vlastnictví pozemek p.č. 1546 v k.ú. ~~Bezděčín na Moravě~~ na kterém se nachází krajská silnice.

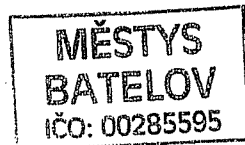
Nová k.ú. n. TřeštiIng. Jiří Doležal
starosta**Příloha:**

3 x snímek KM se zákresem pozemků

Městys BATELOV
 Náměstí Míru 148/35
 588 51 Batelov

KRAJ VYSOČINA	
Došlo dne: 21-03-2011	Počet listů: 1
Č. j.: <i>LW1 22918/2011</i>	Počet příloh: 2

Krajský úřad kraje Vysočina
 Odbor majetkový
 Mgr. Veselá
 Žižkova 57
 587 33 Jihlava

Váš dopis značky/ze dne

Číslo jednací
 BATE 820/2010

Vyřizuje
 D.Zemanová

V Batelově dne
 18.3.2011

Věc: Pozemky u státní silnice na pp.č. 835 v k.ú. Rácov.

Při inventarizaci nemovitostí bylo zjištěno, že na částech pozemků p.č. 55/2 a 56 v k.ú. Rácov, které jsou ve vlastnictví fyzických osob se nachází stavba autobusové čekárny a chodníků. Tyto stavby jsou ve vlastnictví městyse Batelova, objednali jsme jejich zaměření. Provedeným zaměřením bylo zjištěno, že výše uvedené pozemky jsou dále zastavěny také krajskou silnicí. Z geometrického plánu vyplývá, že silnice se ve skutečnosti nachází také na nově vzniklých pozemcích p.č. 55/4, 874 a 842/16 ve vlastnictví Jiřího Houzara, Rácov 3, Batelov; dále na p.č. 56/3 ve vlastnictví p. Aleny Vackové, Rácov 4, Batelov a dále na p.č. 842/18 ve vlastnictví Městyse Batelova, vše v k.ú. Rácov. Dále z GPL vyplývá, že chodník ve vlastnictví Městyse Batelova se ve skutečnosti nachází na pozemcích p.č. 835/2 a 835/3 v k.ú. Rácov, které vznikly nově oddělením z pozemku krajské silnice p.č. 835 v k.ú. Rácov. Městys Batelov má zájem uvést majetkoprávní vztahy k výše uvedeným stavbám a pozemkům do souladu, proto Vás tímto žádáme o návrh možného řešení. V příloze Vám zasíláme kopii GPL č. 89-288/2010 ze dne 17. 2. 2011. Děkujeme za spolupráci.



J. Doležal
 Ing. Jiří Doležal
 starosta

Příloha: GPL – 2 listy

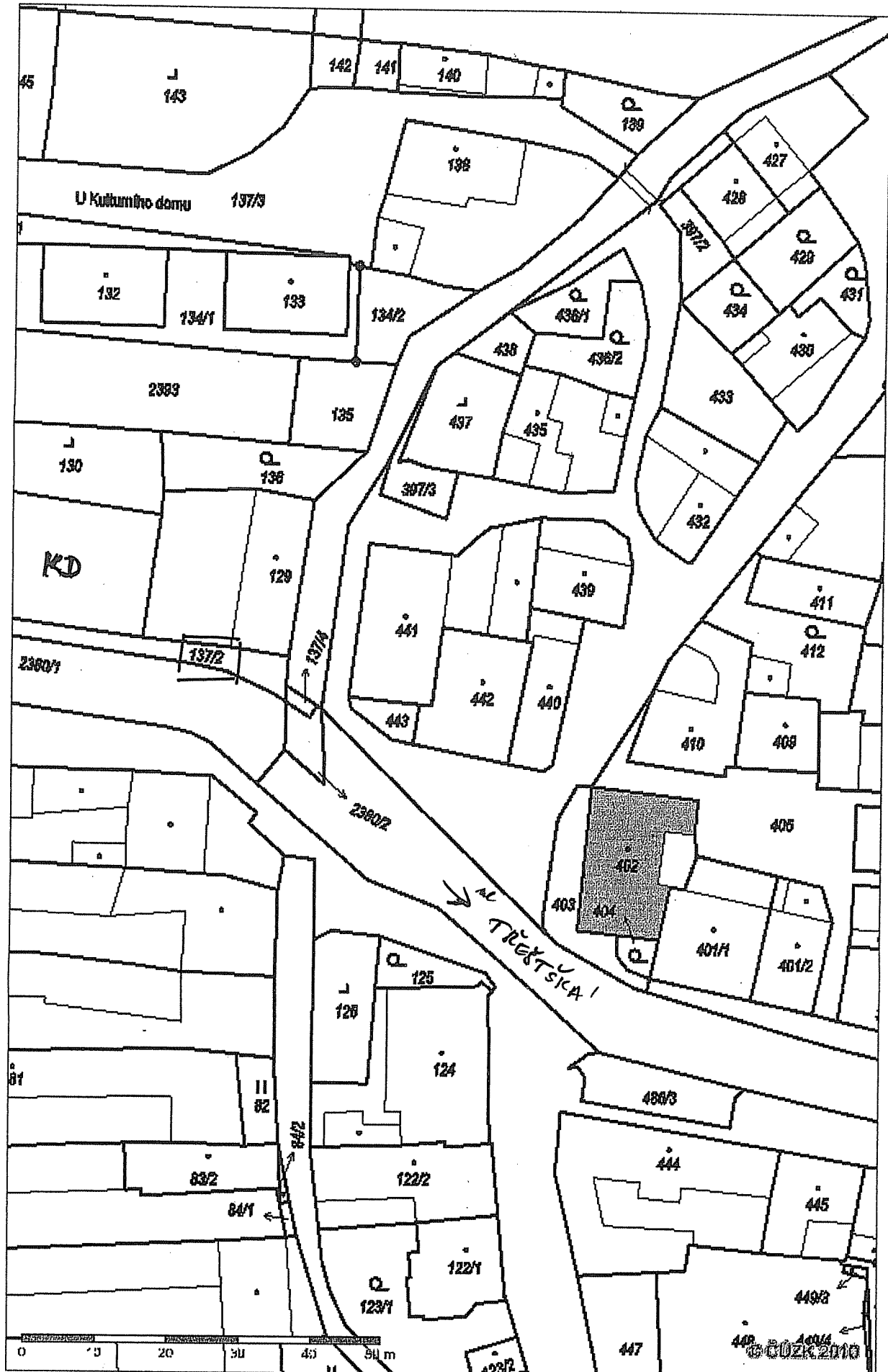

Ku. Bahlov

h.ú. NOVA' VÍŠ U TRĚŠTÍ

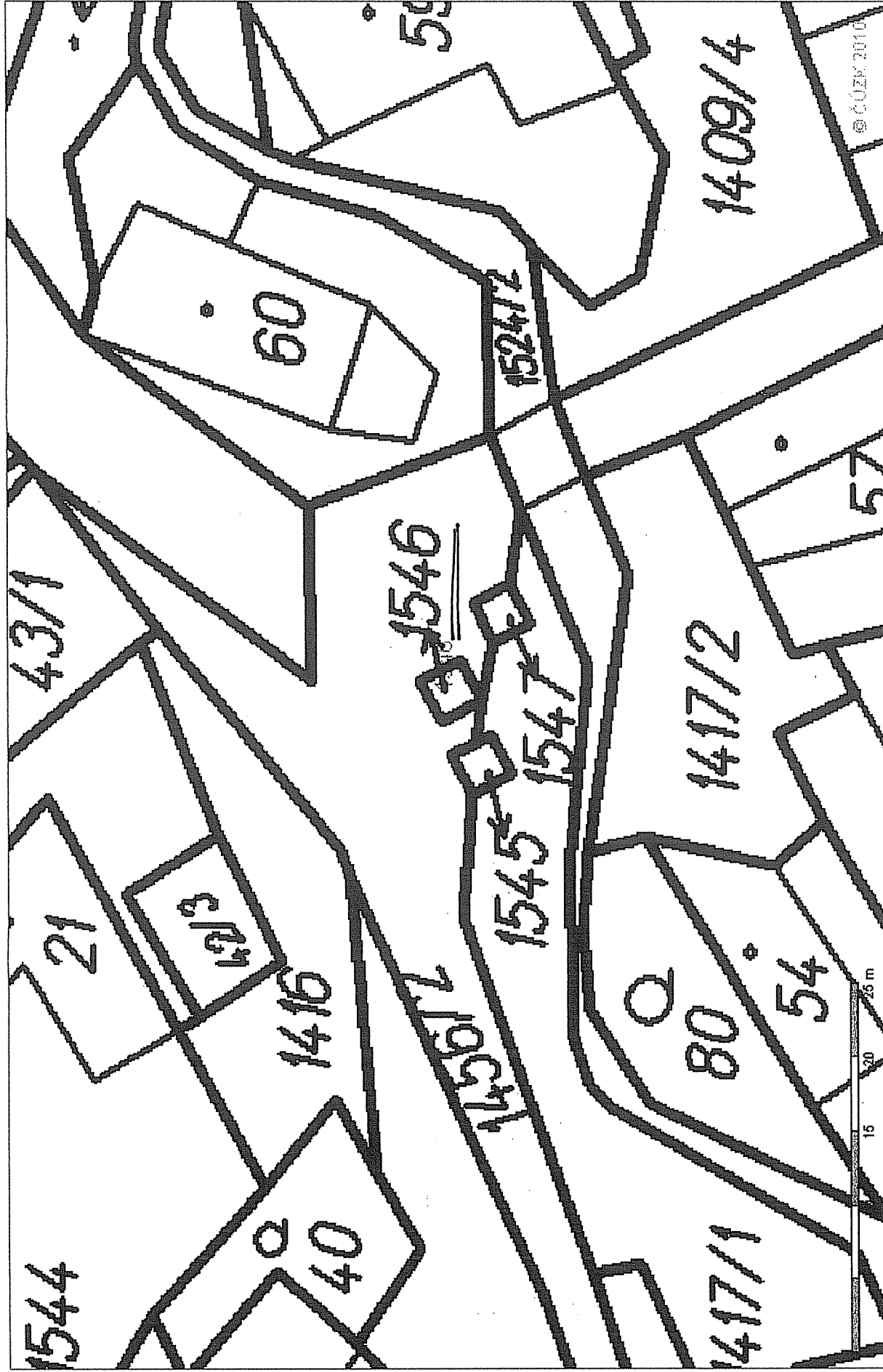

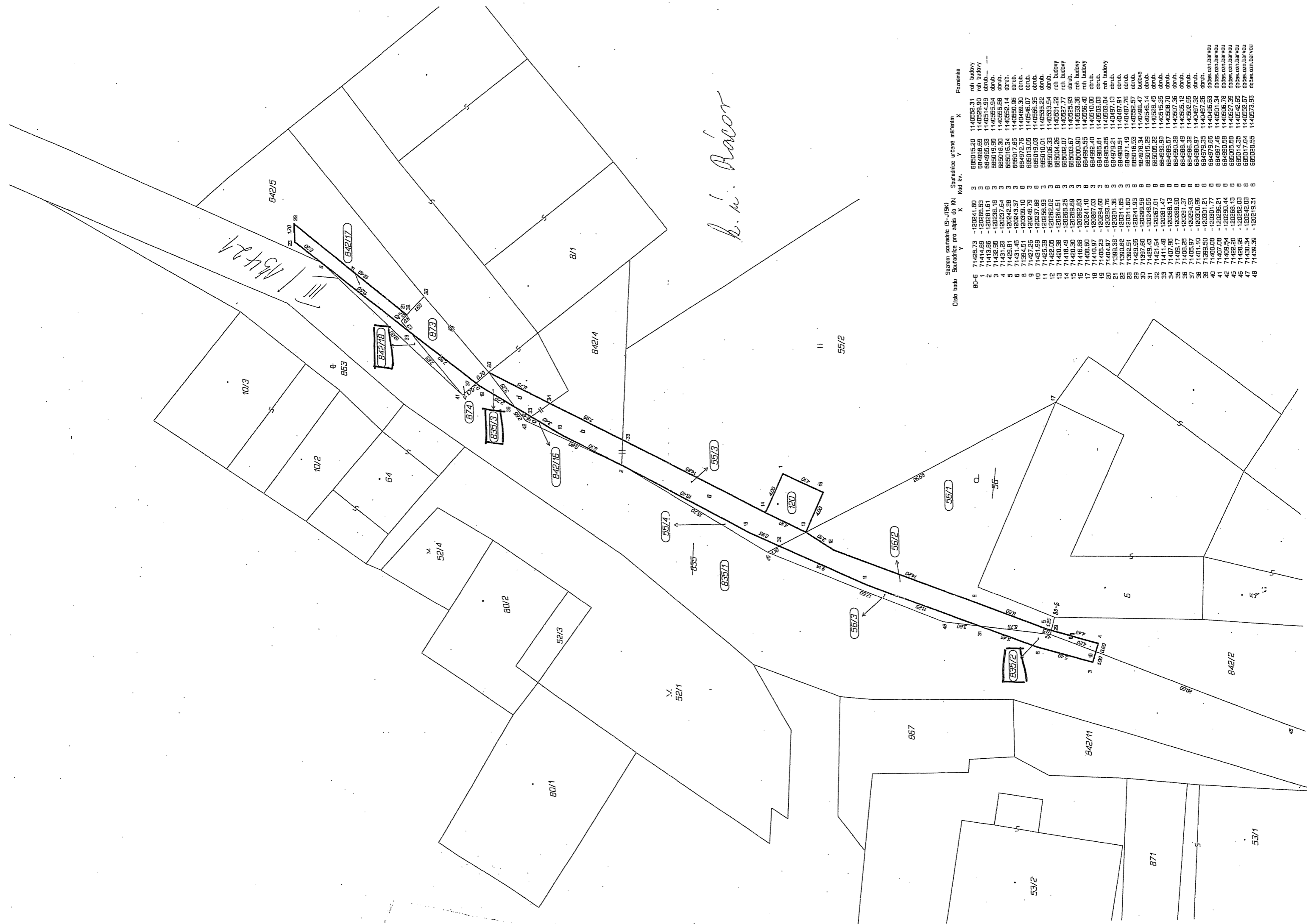

b. l. Rácor

Szerelési koordináták (S-JTSK) Száradnivaló terület mértékénél X
 Csúcsok száma: 48
 Száradnivaló terület mértékénél Y
 Működ. kv.: 3

Szerelési koordináták (S-JTSK)	Száradnivaló terület mértékénél X	Száradnivaló terület mértékénél Y	Működ. kv.	Pozíció
80-6	71426.73	-120241.60	3	roh budóvíz
1	71414.89	-120256.63	3	roh budóvíz
2	71413.86	-120281.61	3	roh budóvíz
3	71432.95	-120238.18	3	roh budóvíz
4	71431.23	-120237.64	3	roh budóvíz
5	71429.81	-120242.38	3	roh budóvíz
6	71431.45	-120243.37	3	roh budóvíz
7	71394.51	-120309.10	3	roh budóvíz
8	71427.26	-120246.79	3	roh budóvíz
9	71431.99	-120237.88	3	roh budóvíz
10	71425.39	-120256.93	3	roh budóvíz
11	71422.05	-120262.02	3	roh budóvíz
12	71420.38	-120264.51	3	roh budóvíz
13	71416.49	-120266.25	3	roh budóvíz
14	71410.30	-120269.89	3	roh budóvíz
15	71408.60	-120262.83	3	roh budóvíz
16	71408.60	-120241.10	3	roh budóvíz
17	71408.60	-120262.83	3	roh budóvíz
18	71408.60	-120262.83	3	roh budóvíz
19	71408.60	-120262.83	3	roh budóvíz
20	71408.60	-120262.83	3	roh budóvíz
21	71399.99	-120301.36	3	roh budóvíz
22	71399.99	-120301.36	3	roh budóvíz
23	71429.55	-120241.93	3	roh budóvíz
24	71429.55	-120241.93	3	roh budóvíz
25	71429.55	-120241.93	3	roh budóvíz
26	71429.55	-120241.93	3	roh budóvíz
27	71429.55	-120241.93	3	roh budóvíz
28	71429.55	-120241.93	3	roh budóvíz
29	71429.55	-120241.93	3	roh budóvíz
30	71429.55	-120241.93	3	roh budóvíz
31	71429.55	-120241.93	3	roh budóvíz
32	71429.55	-120241.93	3	roh budóvíz
33	71429.55	-120241.93	3	roh budóvíz
34	71429.55	-120241.93	3	roh budóvíz
35	71429.55	-120241.93	3	roh budóvíz
36	71429.55	-120241.93	3	roh budóvíz
37	71429.55	-120241.93	3	roh budóvíz
38	71429.55	-120241.93	3	roh budóvíz
39	71429.55	-120241.93	3	roh budóvíz
40	71429.55	-120241.93	3	roh budóvíz
41	71429.55	-120241.93	3	roh budóvíz
42	71429.55	-120241.93	3	roh budóvíz
43	71429.55	-120241.93	3	roh budóvíz
44	71429.55	-120241.93	3	roh budóvíz
45	71429.55	-120241.93	3	roh budóvíz
46	71429.55	-120241.93	3	roh budóvíz
47	71429.55	-120241.93	3	roh budóvíz
48	71429.55	-120241.93	3	roh budóvíz