

Obec Horní Dubenky, 588 52

Horní Dubenky 31, 588 52, IČO 00285889, tel.567374259, e-mail: ou-hornidubenky@iol.cz

Krajský úřad kraje Vysočina
Majetko-právní odbor
Žižkova 57
587 33 Jihlava

KRAJ VYSOČINA		12
Došlo dne:	- 2 -02- 2011	Počet listů
Č. j.:	<i>LWI 9039/2011</i>	Počet příloh

Váš dopis značky ze dne

Naše značka
Ing. L/259

Vyřizuje/linka
Ing. J.Lapeš Horní Dubenky
2011-01-31

Věc

Žádost o majetko-právní vypořádání

V souvislosti s dokončením zaměření ČOV Horní Dubenky Vás žádáme o majetko-právní vypořádání pozemku p.č. 1199/2 – ostatní plocha – jiná plocha o výměře 146 m2.

Pro obec by samozřejmě bylo nejlepším řešením bezúplatný převod.

Přikládáme GPK č. 117-83/2010 z 25.11.2010 a kopii souhlasného prohlášení.

Za kladné vyřízení předem děkuji.

S pozdravem

Ing. Jan Lapeš
- starosta -



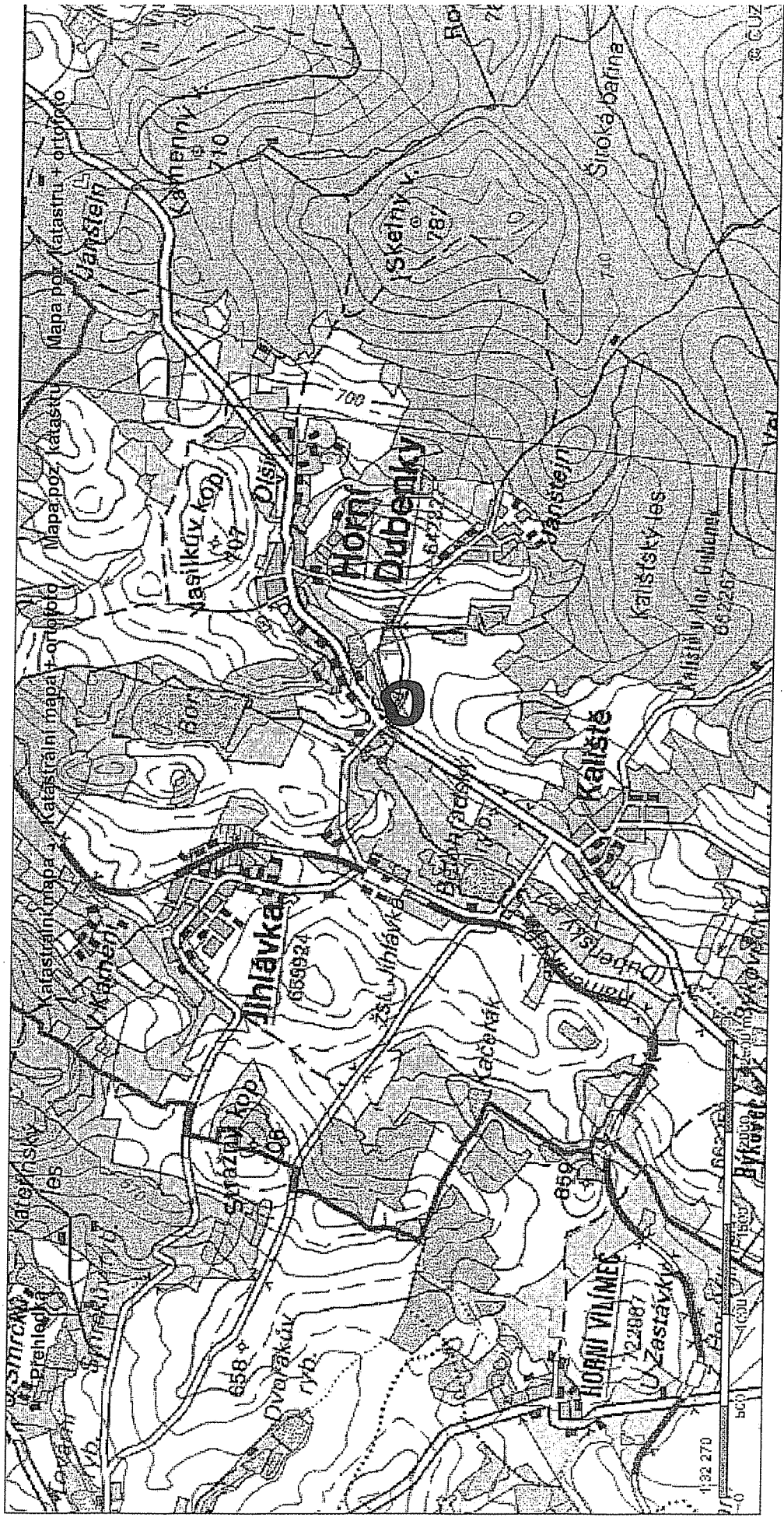

KN

Podrobnější informace k používání mapy, aktualizaci dat a jejího obsahu jsou uvedeny v [nápořádě](#) ([PDF formát](#)).

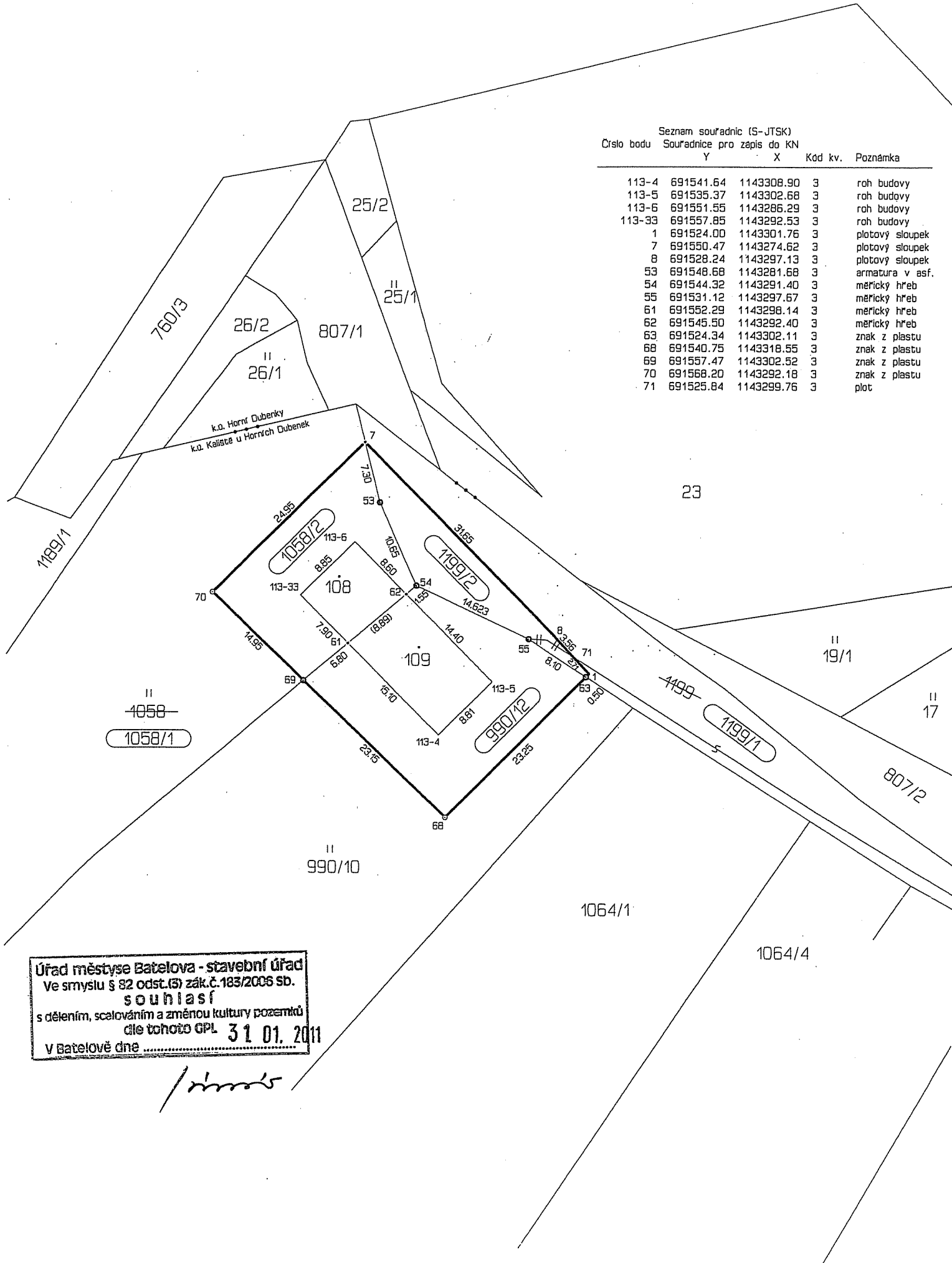

VÝKAZ DOSAVADNÍHO A NOVÉHO STAVU ÚDAJŮ KATASTRU NEMOVITOSTÍ														
Dosavadní stav					Nový stav									
Označení pozemku parc. číslem	Výměra parcely		Druh pozemku Způsob využití	Označení pozemku parc. číslem	Výměra parcely		Druh pozemku Způsob využití	Typ stavby Způsob využití	Způsob určení výměr	Porovnání se stavem evidence právních vztahů				
	ha	m ²			ha	m ²				Díl přechází z pozemku označeného v katastru nemovitostí	Číslo listu vlastnictví	Výměra dílu		Označení dílu
		ha	m ²			ha	m ²			ha	m ²			
st.108	*1)	41	zast. pl.	st.108	73	zast. pl.	bez čp/če tech.vyb	2	st.108	178	73	celá		
st.109	*2)	63	zast. pl.	st.109	31	zast. pl.	bez čp/če tech.vyb	2	st.109	148	31	celá		
990/10	*3)	99	travní p.	990/10	96	travní p. ostat. pl.		0	990/10	148	96	83		
1058	*4)	83	travní p.	1058/1	18	travní p. ostat. pl.		0	1058	178	18	00		
1199		38	ostat. pl. silnice	1058/2	51	jiná plocha ostat. pl.		2	1058	178	2	51		
		49		1199/1	92	silnice ostat. pl.		0	1199	103	47	92		
		04		1199/2	46	jiná plocha		2	1199	103	1	46		
		72	04		72	04								

- *1) Změna výměry +32 m2 podle §29, odst.1, písm. c vyhlášky č.26/2007 u parcely č.st.108
- *2) Změna výměry -32 m2 podle §29, odst.1, písm. c vyhlášky č.26/2007 u parcely č.st.109
- *3) Změna výměry +32 m2 podle §29, odst.1, písm. c vyhlášky č.26/2007 u parcely č.990/10
- *4) Změna výměry -32 m2 podle §29, odst.1, písm.c vyhlášky č.26/2007 u parcely č.1058

Zpřesnění geometrického a polohového určení pozemků podle § 19a odst.4 katastrálního zákona a navržené v tomto geometrickém plánu lze v katastru nemovitostí provést jen na základě souhlasného prohlášení podle § 85 odst. 6 katastrální vyhlášky.

Výkaz údajů o bonitovaných půdně ekologických jednotkách (BPEJ) k parcelám nového stavu									
Parcelní číslo podle katastru nemovitostí	Kód BPEJ	Výměra		BPEJ na dílu parcely	Parcelní číslo podle katastru nemovitostí	Kód BPEJ	Výměra		BPEJ na dílu parcely
		ha	m ²				ha	m ²	
990/10	93621	31	09	990/10					
	93644	65	74	990/10					
1058/1	96811	4	97	1058					
	93644		30	1058					
	93621	12	73	1058					

Dělit nebo scelovat pozemky lze jen na základě územního rozhodnutí, pokud podmínky pro ně nejsou stanoveny jiným rozhodnutím nebo opatřením.

GEOMETRICKÝ PLÁN pro rozdělení pozemku průběh vytyčené nebo vlastníky upřesněné hranice pozemků			Náležitostmi a přesností odpovídá právním předpisům.	Katastrální úřad, katastrální pracoviště souhlasí s očíslováním parcel.
Vyhotovil: Eva Uchytílová Sládkova 73 Jihlava			Souhlas katastrálního úřadu, katastrálního pracoviště potvrdil: Renata Hrušková	
Číslo plánu: 117-83/2010			Geometrický plán ověřil úředně oprávněný zeměměřický inženýr: Ing. Jiří Uchytíl	
Okres: Jihlava			Dne 16.11.2010 Číslo 140/2010	
Obec: Kaliště			Dne 25.11.2010 Číslo 1332/2010	
Katastrální území: Kaliště u Hor.Dubenek			Úředně oprávněný zeměměřický inženýr odpovídá za odbornou úroveň geometrického plánu, za dosažení předepsané přesnosti a za správnost a úplnost náležitostí podle právních předpisů.	
Mapový list: KM-D	Kód způsobu určení výměr je určen podle §77 odst. 2 vyhlášky č. 26/2007 Sb.		Jeden vpravis geometrického plánu a předepsané přílohy jsou uloženy u katastrálního úřadu, katastrálního pracoviště.	
Dosavadním vlastníkům pozemků byla poskytnuta možnost seznámit se v terénu s průběhem navrhovaných nových hranic, které byly označeny předepsaným způsobem: plot.sloupky, znaky z plastu, měř.hřeby, roxor				