

Vytvořeno  
dne 18.  
srpna 2010

Prohlížeč map ArcIMS HTML

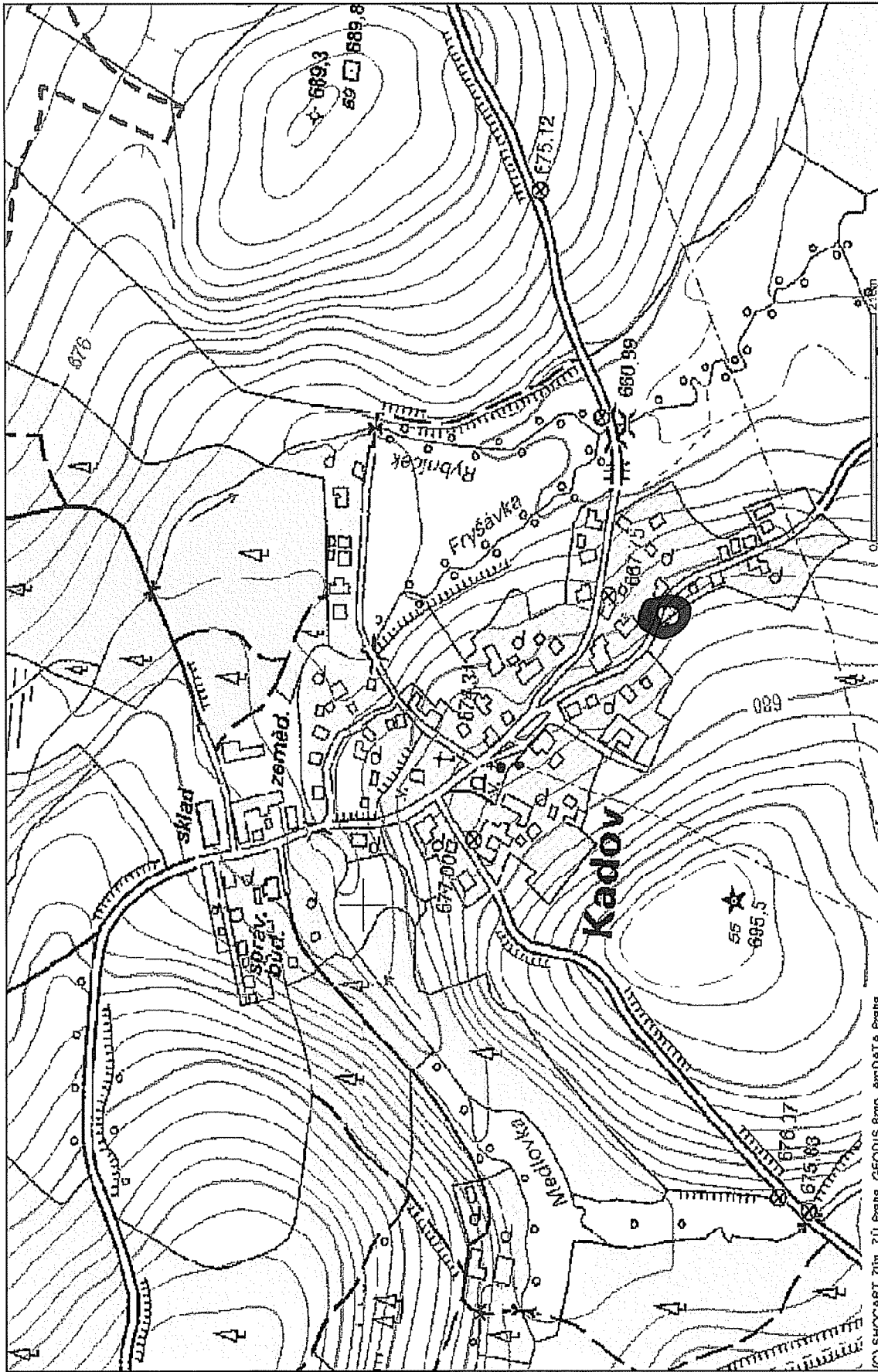

(C) SHOCART Zlín, ZÚ Praha, GEODIS Brno, ArcDATA Praha

VÝKAZ DOSAVADNÍHO A NOVÉHO STAVU ÚDAJŮ KATASTRU NEMOVITOSTÍ

str.

Dosavadní stav				Nový stav													
Označení pozemku parc. číslem	Výměra parcely		Druh pozemku	Označení pozemku parc. číslem	Výměra parcely		Druh pozemku	Typ stavby	Způs. urc. výměr	Porovnání se stavem evidence právních vztahů							
	ha	m2	Způsob využití		ha	m2	Způsob využití	Způsob využití		Díl přechází z pozemku označeného v katastru nemovitostí	Číslo listu vlastnictví	Výměra dílu		Označení dílu			
491	37	48	ostat.pl. silnice	zaniká													
				491/1	36	41	ostat.pl. silnice		0	491	304	36	41				
				491/2	1	07	ostat.pl. jiná plocha		0	491	304	1	07				
	37	48			37	48											

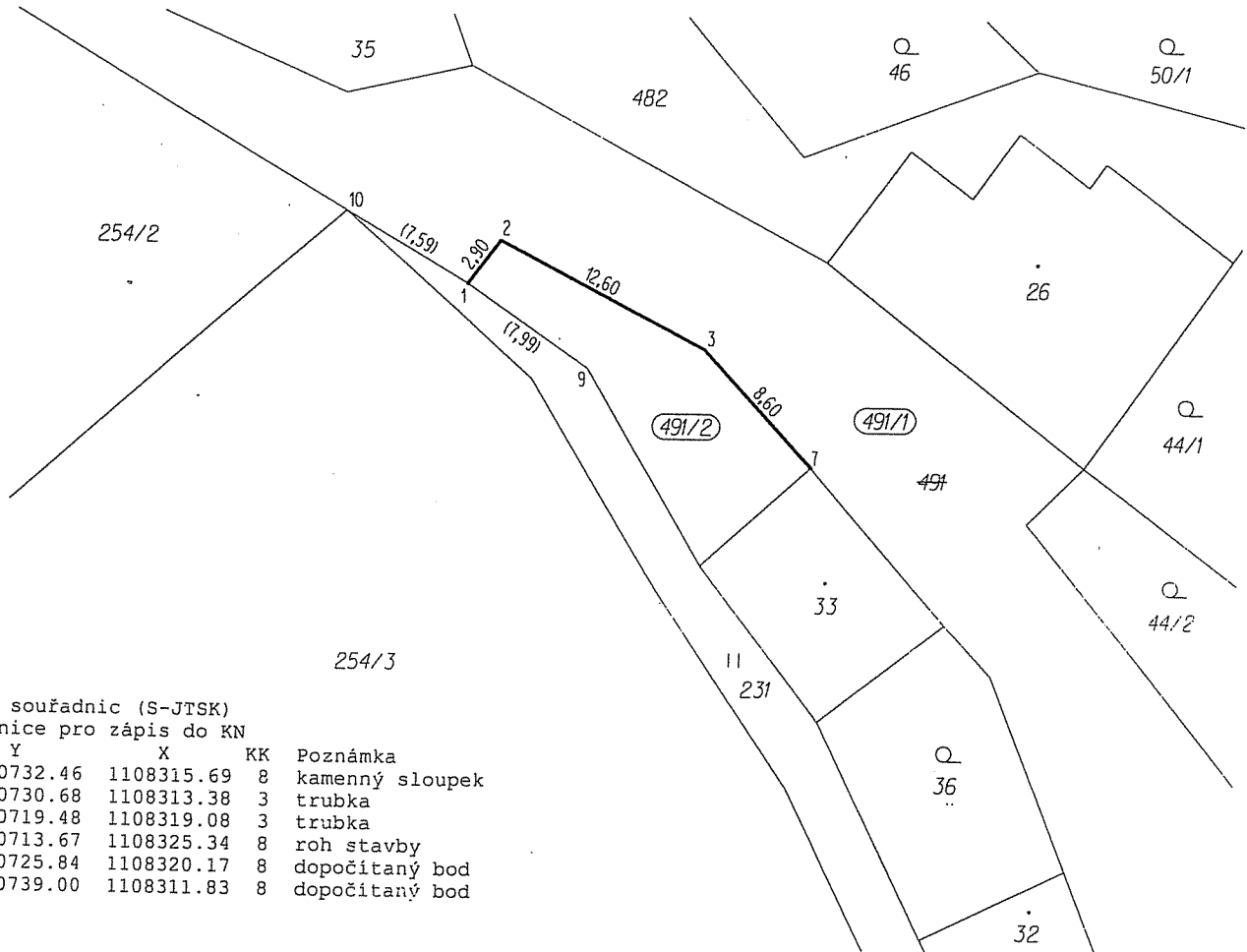

Seznam souřadnic (S-JTSK)  
Souřadnice pro zápis do KN

č.b.	Y	X	KK	Poznámka
1	630732.46	1108315.69	8	kamenný sloupek
2	630730.68	1108313.38	3	trubka
3	630719.48	1108319.08	3	trubka
7	630713.67	1108325.34	8	roh stavby
9	630725.84	1108320.17	8	dopočítaný bod
10	630739.00	1108311.83	8	dopočítaný bod

Dělit nebo scelovat pozemky lze jen na základě územního rozhodnutí, pokud podmínky pro ně nejsou stanoveny jiným rozhodnutím nebo opatřením.

GEOMETRICKÝ PLÁN pro rozdělení pozemku		Náležitostmi a přesností odpovídá právním předpisům.	Katastrální úřad, katastrální pracoviště souhlasí s očíslováním parcel.
Vyhotovil: KOVAČKA s.r.o. Studniční 338/27, 591 02 Žďár nad Sázavou 2			
Číslo plánu: 153-62/2010			
Okres: Žďár nad Sázavou		Souhlas katastrálního úřadu, katastrálního pracoviště potvrdil:	
Obec: Kadov		Ing. Jaroslav Kovačka	
Kat. území: Kadov u Sněžného		Vlasta Janáčková	
Mapový list: Z.S.III-13-1		Dne: - 8. 11. 2010 Číslo: 053/2010	
Kód způsobu určení výměr je určen podle § 77 odst. 2 vyhlášky č. 26/2007 Sb.		Jeden vpravený geometrického plánu a předepsané přílohy jsou uloženy u katastrálního úřadu, katastrálního pracoviště.	
Dosavadním vlastníkům pozemků byla poskytnuta možnost seznámit se v terénu s průběhem navrhovaných nových hranic, které byly označeny předepsaným způsobem:		Úředně oprávněný zeměměřický inženýr odpovídá za odbornou úroveň geometrického plánu, za dosažení předepsané přesnosti a za správnost a úplnost náležitostí podle právních předpisů.	
bet. sloupek, trubka			