

Saznam souřadnic (S-JTSK)  
Číslo bodu Souřadnice pro zápis do KN

	Y	X	Kód kv.	Poznámka
1	657813.55	1121347.90	3	kolík
2	657845.59	1121323.90	3	označen barvou
3	657860.36	1121361.62	3	označen barvou
4	657809.86	1121338.07	3	znak z plastu
5	657849.39	1121331.35	3	měřický hřeb
14	657778.34	1121254.11	3	kolík

VÝKAZ DOSAVADNÍHO A NOVÉHO STAVU ÚDAJŮ KATASTRU NEMOVITOSTÍ													
Dosavadní stav						Nový stav							
Označení pozemku parc. číslem	Výměra parcely		Druh pozemku Způsob využití	Označení pozemku parc. číslem	Výměra parcely		Druh pozemku Způsob využití	Typ stavby Způsob využití	Zpús. určení výměr	Porovnání se stavem evidence právních vztahů			
	ha	m <sup>2</sup>			ha	m <sup>2</sup>				Díl přechází z pozemku označeného v katastru nemovitostí	dřívější poz. evidenci	Číslo listu vlastnictví	Výměra dílu
1485/2	53	61	ostat. pl. jiná plocha	1485/2	47	09	ostat. pl. jiná plocha		0	1485/2	60000	47	09
				1485/3	6	52	ostat. pl. jiná plocha		2	1485/2	60000	6	52
	53	61			53	61							

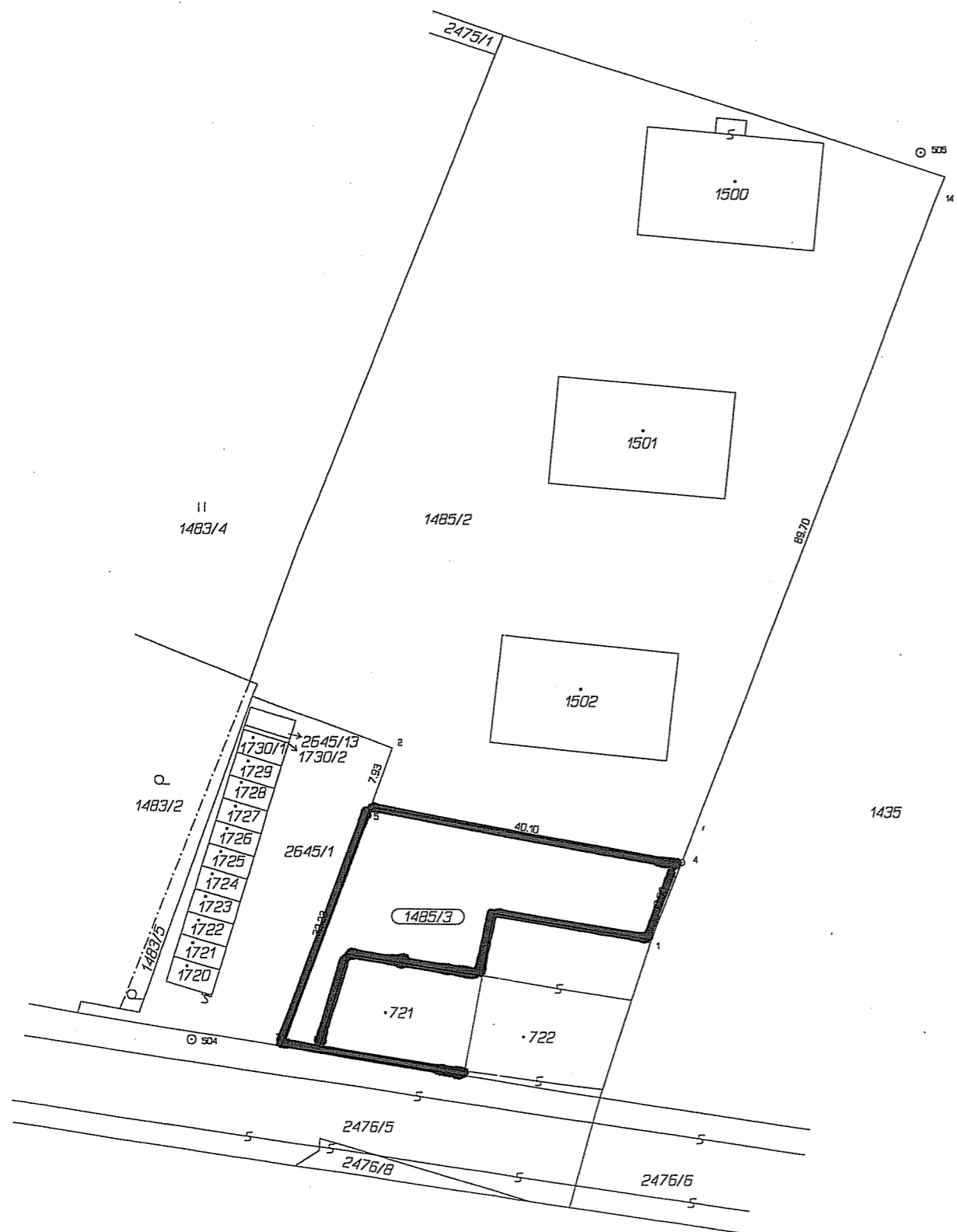

**MěÚ Polná, odbor výstavby a ŽP,  
souhlasí:**  
 s dělením pozemků dle tohoto geometrického plánu  
 se změnou druhu pozemku dle tohoto geometrického plánu

5.5.2010

**MĚSTSKÝ ÚŘAD**  
odbor výstavby a ŽP  
588 13 POLNÁ

Dělit nebo scelovat pozemky lze jen na základě územního rozhodnutí, pokud podmínky pro ně nejsou stanoveny jiným rozhodnutím nebo opatřením.

<b>GEOMETRICKÝ PLÁN</b> pro rozdělení pozemku	Náležitosti a přesnosti odpovídá právním předpisům.	Katastrální úřad, katastrální pracoviště souhlasí s očíslováním parcel.
Vyhotovil: GEODET - Metelka s.r.o. Žižkova 13, Jihlava	Geometrický plán ověřil úředně oprávněný zeměměřický inženýr: Ing. Martin Metelka	Souhlas katastrálního úřadu, katastrálního pracoviště potvrdil: <b>Renata Hrušková</b>
Číslo plánu: 1709-121/2010 Okres: Jihlava Obec: Polná Katastrální území: Polná Mapový list: Jihlava 3-0/42		
Kód způsobu určení výměr je určen podle §77 odst. 2 vyhlášky č. 26/2007 Sb. Dosavadním vlastníkům pozemků byla poskytnuta možnost seznámit se v terénu s průběhem navrhovaných nových hranic, které byly označeny předepsaným způsobem: znakem z plastu, měřickým hřebem	Dne 3.5.2010 Číslo 58/2010	Dne 5.05.2010 Číslo 48/2010
	Úředně oprávněný zeměměřický inženýr odpovídá za odbornou úroveň geometrického plánu, za dosažení předepsané přesnosti a za správnost a úplnost náležitostí podle právních předpisů.	Jeden výtisk geometrického plánu a předepsané přílohy jsou uloženy u katastrálního úřadu, katastrálního pracoviště.