



Kosovská 16, Jihlava 586 01

Útvar obchodní
Oddělení správy majetku

Detašované pracoviště:
Myslotínská 1887
393 82 Pelhřimov
tel.: 565 301 631
fax: 565 325 707

KRAJ VYSOČINA	
Číslo dne:	- 2 -02- 2010
Č. j.:	KU/71 7712 /2010

**Krajský úřad kraje Vysočina
majetkový odbor
Žižkova 57
Jihlava
587 33**

VÁŠ DOPIS ZNAČKY / ZE DNE

NAŠE ZNAČKA
1117/2010

VYŘIZUJE / TELEFON
Ing. Průšová / 565 301 634
/606 505 669

E-MAIL
prusova.i@ksusv.cz

PELHŘIMOV
1.2.2010

Geometrické rozdělení pozemků u č.p. 85 v k.ú. Košetice

Kraj Vysočina předal k hospodaření Krajské správě a údržbě silnic Vysočiny, příspěvkové organizaci, mimo jiné pozemek par.č.st. 39 v k.ú. a obci Košetice, na kterém se nachází budova č.p. 85, která bude po rekonstrukci sloužit jako zázemí pro pracovníky KSÚSV.

K pozemku par.č.st. 39 přiléhají pozemky **par.č. 2316/21** (127 m²; LV 10001 Obec Košetice) a **par.č.st. 38/1** (1 145 m²; LV 36 Josef Duffek).

KSÚSV má zájem na odkupu části pozemku **par.č. 2316/21** a části pozemku **par.č.st. 38/1**, z důvodu vybudování zpevněné plochy pro odstavení mechanizace a vozidel KSÚSV.

Protože se jedná o odkup částí pozemků, je potřeba nejdříve oba pozemky rozdělit tak, jak je uvedeno na přiložené situaci.

Se starostkou obce Košetice jsme o záměru hovořili a nemá námitek. Majitel pozemku par.č.st. 38/1 pan Duffek byl se situací také obeznámen a s případným prodejem také souhlasí. Pan Duffek má v plánu dokoupit si také část pozemku par.č. 2316/21 od obce.

Dle předběžné domluvy vás žádáme o zadání vypracování GP na uvedenou lokalitu.

Děkujeme za spolupráci a jsme s pozdravem

**Krajská správa a údržba
silnic Vysočiny**
příspěvková organizace
Kosovská 1122/16, 586 01 Jihlava
IČO: 00090450, www.ksusv.cz
Ing. Ivana Průšová
oddělení správy majetku

Příloha: situace
tel. pan Duffek 736 423 823

TELEFON: 567 117 111
FAX: 567 117 199
Internet: www.ksusv.cz

BANKOVNÍ SPOJENÍ
Komerční banka Jihlava
č.ú.: 18330681 / 0100

IČO
000 90 450

DIČ
CZ00090450

VÝKAZ DOSAVADNÍHO A NOVÉHO STAVU ÚDAJŮ KATASTRU NEMOVITOSTÍ																
Dosavadní stav				Nový stav												
Označení pozemku parc. číslem	Výměra parcely		Druh pozemku	Označení pozemku parc. číslem	Výměra parcely		Druh pozemku	Typ stavby	Způsob využití	Způsob využití	Způsob určení výměr	Porovnání se stavem evidence právních vztahů				
	ha	m ²			ha	m ²						Díl přechází z pozemku označeného v katastru nemovitosti	dřívější poz. evidenci	Číslo listu vlastnictví	Výměra dílu	Označení dílu
2316/21	*1)	1	27	zahrada	2316/21	63	zahrada				2	2316/21	10001	63		
st. 38/1	*2)	11	45	zast. pl.	2316/23	63	zahrada				2	2316/21	10001	63		
					st. 38/1	11	27	zast. pl.			2	st. 38/1	36	11	27	
					2370	19	ostat. pl. jiná plocha				2	st. 38/1	36		19	
		12	72			12	72									

*1) Rozdíl -1 m2 vzniklý zaokrouhlením výměr (bod 14.6 přílohy vyhlášky č.26/2007) u dosavadní parcely č.2316/21

*2) Rozdíl +1 m2 vzniklý zaokrouhlením výměr (bod 14.6 přílohy vyhlášky č.26/2007) u dosavadní parcely č.st. 38/1

Výkaz údajů o bonitovaných půdně ekologických jednotkách (BPEJ) k parcelám nového stavu							
Parcelní číslo podle katastru nemovitosti		Kód BPEJ	Výměra		BPEJ na dílu parcely	Parcelní číslo podle katastru nemovitosti	
zjednodušené evidence	ha	m ²	ha	m ²	ha	m ²	BPEJ na dílu parcely
2316/21	75011	63	2316/21				
2316/23	75011	63	2316/21				

Seznam souřadnic (S-JTSK)

Číslo bodu	Souřadnice pro zápis do KN		Kód kv.	Poznámka
	Y	X		
186-23	700961.66	1107885.11	4	
186-27	700962.93	1107896.62	4	sl. plotu
186-31	700977.07	1107901.61	4	
186-39	700979.63	1107889.62	4	
1	700977.32	1107898.35	3	pl. mezník
2	700978.58	1107889.44	3	pl. mezník
4	700973.61	1107897.90	4	pl. mezník

Dělit nebo scelovat pozemky lze jen na základě územního rozhodnutí, pokud podmínky pro ně nejsou stanoveny jiným rozhodnutím nebo opatřením.

GEOMETRICKÝ PLÁN pro rozdělení pozemku	Náležitostmi a přesností odpovídá právním předpisům.	Katastrální úřad, katastrální pracoviště souhlasí s očíslováním parcel.
		
Vyhotovil: Diana Špinarová - Geodézie VYSOČINA U Stínadel 1316, 393 01 PELHŘIMOV	Geometrický plán ověřil úředně oprávněný zeměměřičský inženýr:	Souhlas katastrálního úřadu, katastrálního pracoviště potvrdil:
Číslo plánu: 483-191/2010 Okres: Pelhřimov Obec: Košetice Katastrální území: Košetice Mapový list: DKM Kód způsobu určení výměr je určen podle §77 odst. 2 vyhlášky č. 26/2007 Sb.	Ing. Bohumil Slavík Dne 17. 05. 2010 Číslo 184/10	Ing. Jaroslava Cabadařová Dne 19. 05. 2010 Číslo 544/2010
Dosavadním vlastníkem pozemků byla poskytnuta možnost seznámit se v terénu s průběhem navrhovaných nových hranic, které byly označeny předepsaným způsobem: pl. mezníky, sl. plotu	Úředně oprávněný zeměměřičský inženýr odpovídá za odbornou úroveň geometrického plánu, za dosažení předepsané přesnosti a za správnost a úplnost náležitostí podle právních předpisů.	Jeden vprvopis geometrického plánu a předepsané přílohy jsou uloženy u katastrálního úřadu, katastrálního pracoviště.

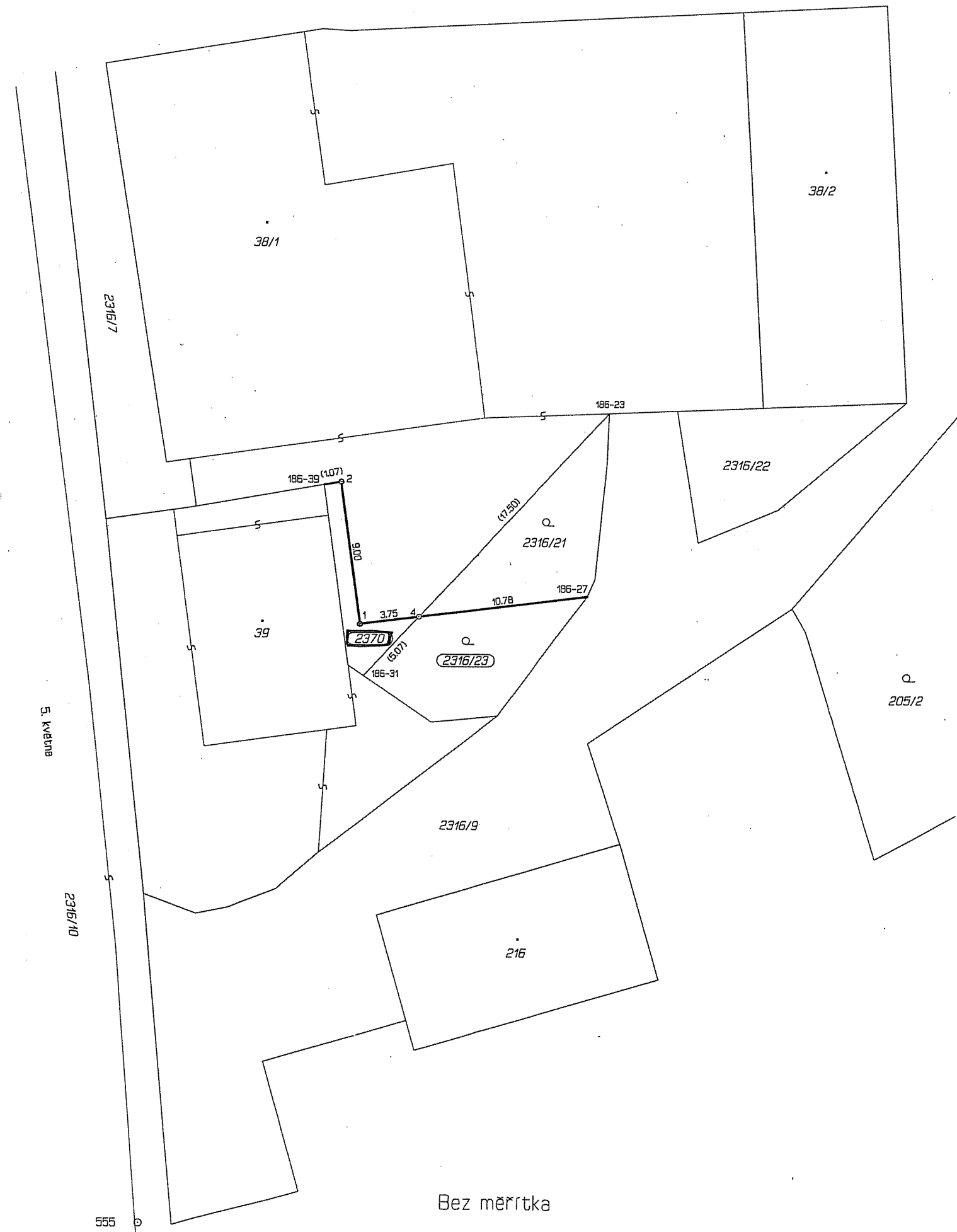

Bez měřítka