

OBEC PIKÁREC

OBEC PIKÁREC

Adresa : PIKÁREC 99 592 53 Strážek

Telefon : 566.673.758

Krajský úřad kraje Vysočina
Odbor majetkový JUDr. Mrázková
Žižkova 57
587 33 Jihlava
Č.j.OM 61/2010 KUJI

V Pikárci 1.2.2010

PID: KUJI X 99 PGT 1K

KRAJ VYSOČINA		12
Došlo dne:	05-02-2010	Podat listů 1
Č. j.:	KUJI 8734/2010	Podat příloh 0

Žádost o darování části pozemku ZE-původ PK par.č.560

Na jednání OZ dne 28.1.2010 bylo schváleno darování části pozemku ZE-původ PK par.č.560, pro účely opravy silnice v šíři 4m po celé délce hráze rybníka.
Připravte darovací smlouvu a ostatní potřebné dokumenty.

S pozdravem

Ing.František Broža
starosta obce

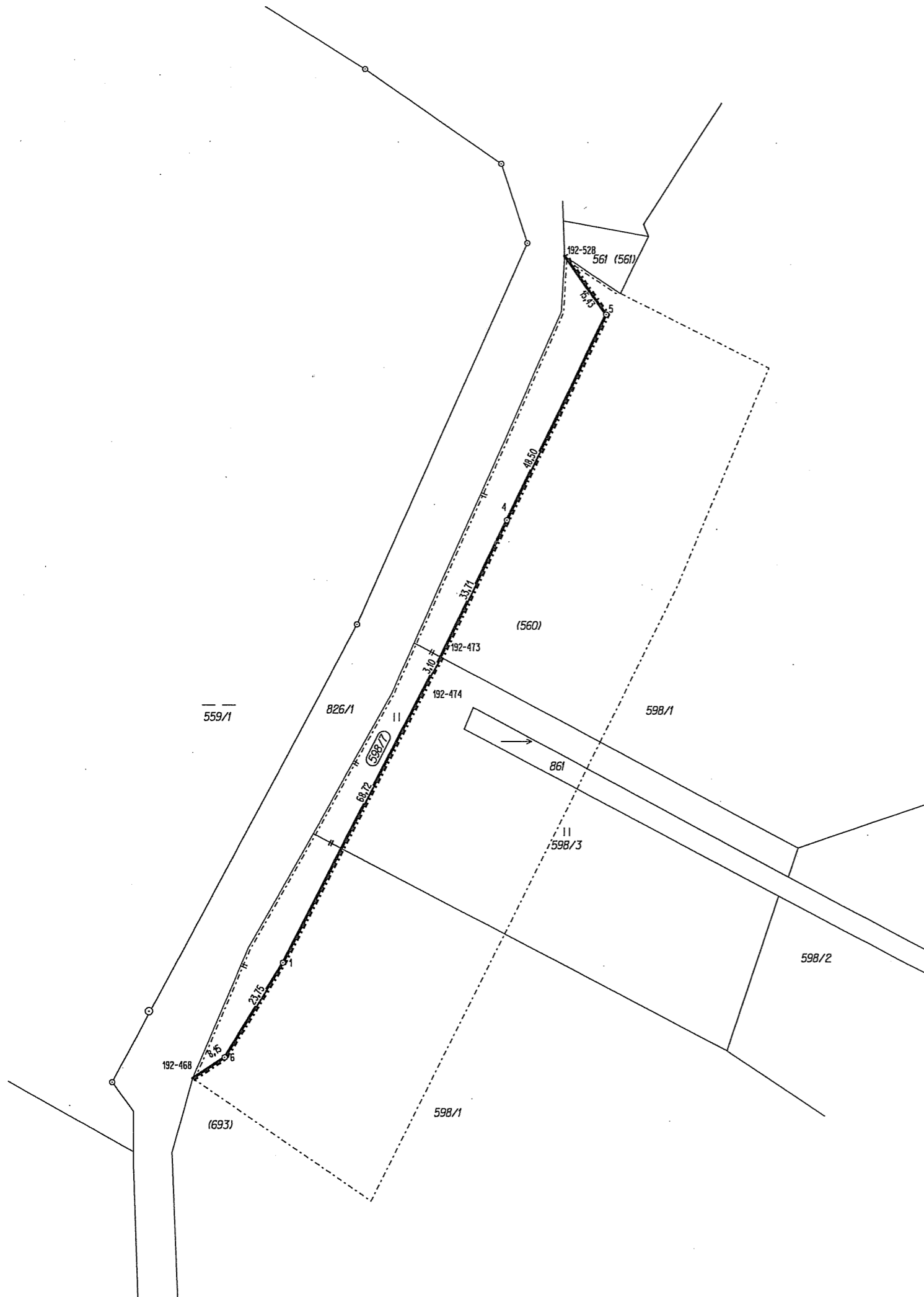

VÝKAZ DOSAVADNÍHO A NOVÉHO STAVU ÚDAJŮ KATASTRU NEMOVITOSTÍ												str.	1			
Dosavadní stav				Nový stav												
Označení pozemku parc. číslem	Výměra parcely		Druh pozemku Způsob využití	Označení pozemku parc. číslem	Výměra parcely		Druh pozemku Způsob využití	Typ stavby Způsob využití	Způsob určení výměry	Porovnání se stavem evidence právních vztahů						
	ha	m2			ha	m2				Díl přechází z pozemku označeného v katastru nemovitostí	dřívější poz. evidenci	Číslo listu vlastnictví	Výměra dílu		Označení dílu	
												ha	m2			
598/1	55	78,85	orná půda	598/1	55	68,59	orná půda		0							
598/3		41,55	travní p.	598/3		38,61	travní p.		0							
				598/7		13,20	travní p.		0		560	1	13	20		
	56	20,40			56	20,40										
Parcely zjednodušené evidence.																
560	92	36		560	79	16									1	

Seznam souřadnic (S-JTSK)

Číslo bodu	Souřadnice pro zápis do KN			Souřadnice určené měřením		Poznámka
	Y	X	Kód kvality	Y	X	
192-468	630116,27	1131214,09	8			dočasně dle ZPMZ 192 KPÚ
192-473	630064,46	1131125,46	3			rošt
192-474	630066,00	1131128,19	3			rošt
192-528	630038,25	1131038,78	3			dočasně dle ZPMZ 192 KPÚ
1	630097,12	1131189,40	3			znak z plastu
4	630050,08	1131095,02	3			znak z plastu
5	630029,17	1131051,23	3			znak z plastu
6	630109,46	1131209,60	3			znak z plastu

Souřadnice bodů na dosavadní hranici pozemku určené měřením v terénu budou pro zápis do katastru nemovitostí upraveny podle dosavadního určení hranice lomovými body s kódem charakteristiky kvality souřadnic vyšším než 3. Důvodem je nerealizované zpřesnění této hranice, ke kterému je nutné doložit listinu prokazující shodu vlastníků na jejím průběhu (§ 19a odst. 4 katastrálního zákona).

Dělit nebo scelovat pozemky lze jen na základě územního rozhodnutí, pokud podmínky pro ně nejsou stanoveny jiným rozhodnutím nebo opatřením.

GEOMETRICKÝ PLÁN pro rozdělení pozemku	Náležitosti a přesnosti odpovídá právním předpisům.	Katastrální úřad, katastrální pracoviště souhlasí s očíslováním parcel.
Vyhotovil: GB-geodezie spol. s r.o., Lazaretní 13,615 00 Brno divize Žďár n.S., Horní 2299/36 Číslo plánu: 234-3/2010 Okres: Žďár nad Sázavou Obec: Píkárec Kat. území: Píkárec Mapový list: Z.S.III-16-03 Kód způsobu určení výměry je určen podle § 77 odst. 2 vyhlášky č. 26/2007 Sb.	Geometrický plán ověřil úředně oprávněný zeměměřičský inženýr: Ing. Pavel Tuček Dne: 10.6.2010 Číslo: 113/2010 Úředně oprávněný zeměměřičský inženýr odpovídá za odbornou úroveň geometrického plánu, za dosažení předepsané přesnosti a za správnost a úplnost náležitostí podle právních předpisů.	Souhlas katastrálního úřadu, katastrálního pracoviště potvrzil: Věra Klímová Dne: -1. 07. 2010 Číslo: 338/2010 Jeden vprvopis geometrického plánu a předepsané přílohy jsou uloženy u katastrálního úřadu, katastrálního pracoviště.