

č. 511,36
JENI: 511,43

ROUJENÍ VODOVODNÍ PŘÍPOJKY – PE d10x
VODOVODNÍ ŘÁD PE d110
JIM PASEM d110/2”
ROUJENÍ OSADIT ŠOUPÁTKO 1
TELESKOP. SOUPRAVOU

VODNÍ PŘÍPOJKY PE d50
JEM NA STAV. NTL PLUMOVON
ENI PŘECHODKOU VĚTEL/PE

JKY
JMI ŘÁD

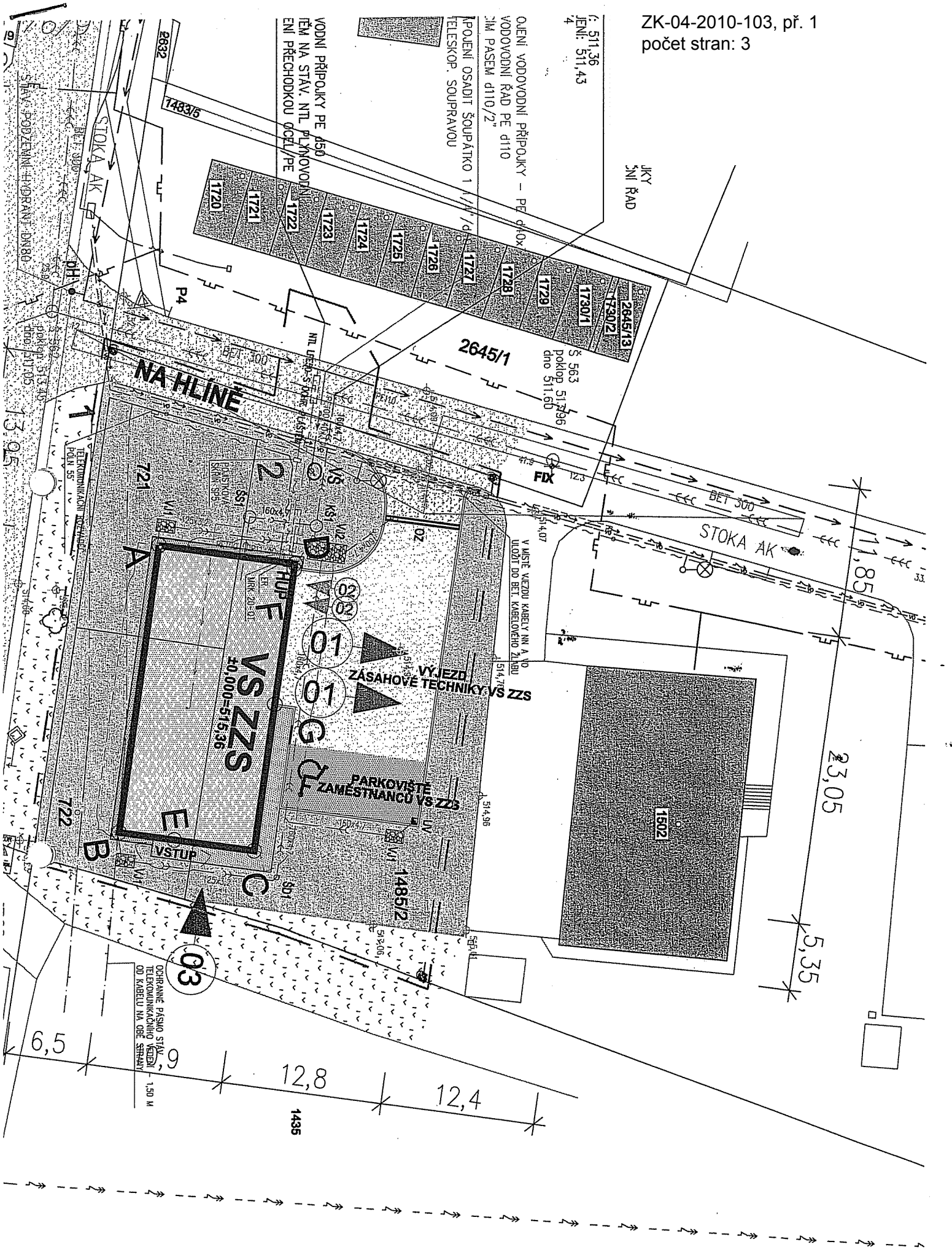

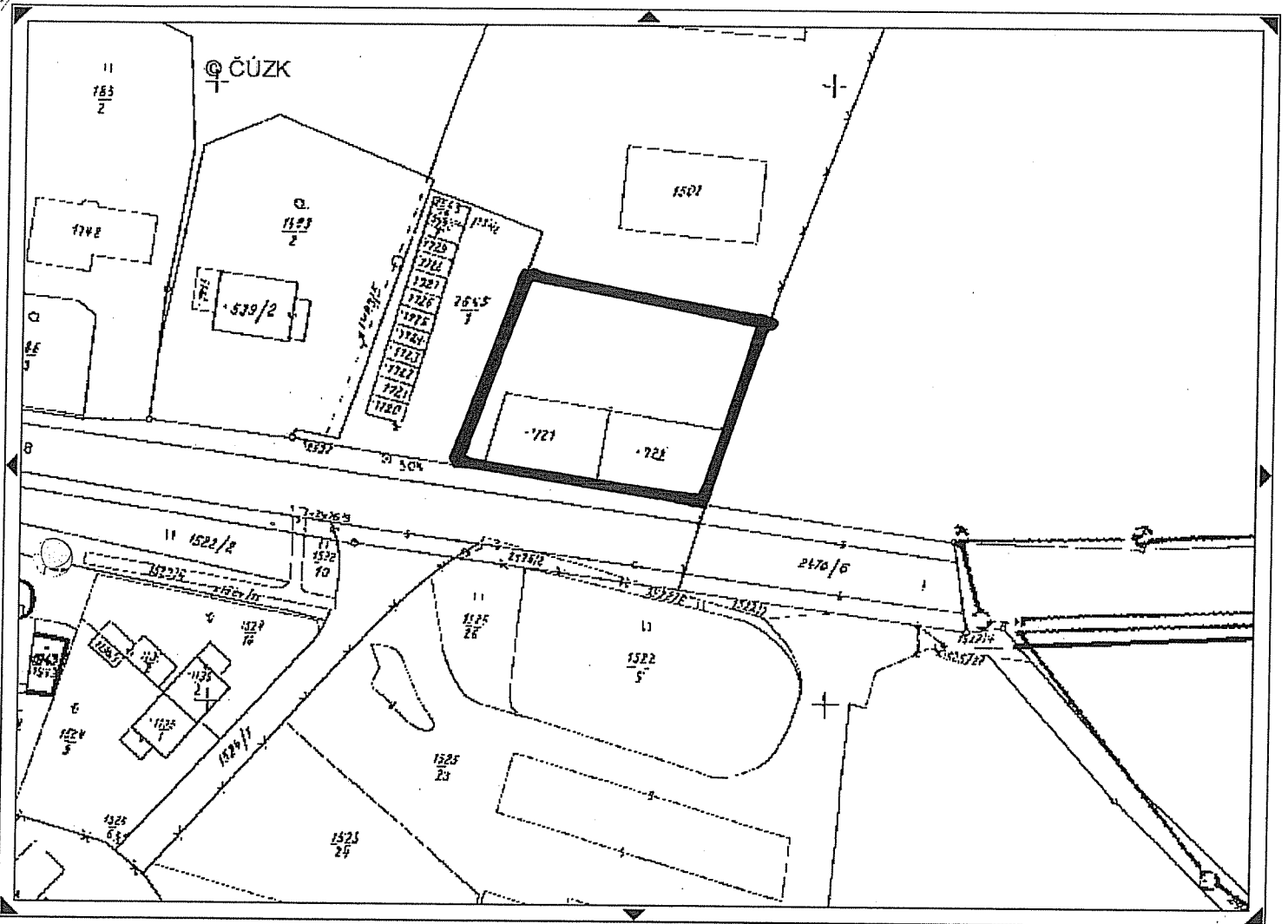

1:677 YX=657773 1121293
 Zmenšení území. ortofoto pozemkový katastr
 def. body parcel def. body budov

odrobnější informace k používání mapy, aktualizaci dat a jejího obsahu jsou uvedeny v **nápoověďě** (PDF formát).

5/10

Seznam souřadnic (S-JTSK)
Číslo bodu Souřadnice pro zápis do KN
 Y X Kod kv. Poznámka

1	657813.55	1121347.90	3	kolík
2	657846.69	1121323.90	3	označen barvou
3	657860.36	1121361.62	3	označen barvou
4	657809.86	1121338.07	3	znak z plastu
5	657849.39	1121331.35	3	měřický hřeb
14	657778.34	1121254.11	3	kolík

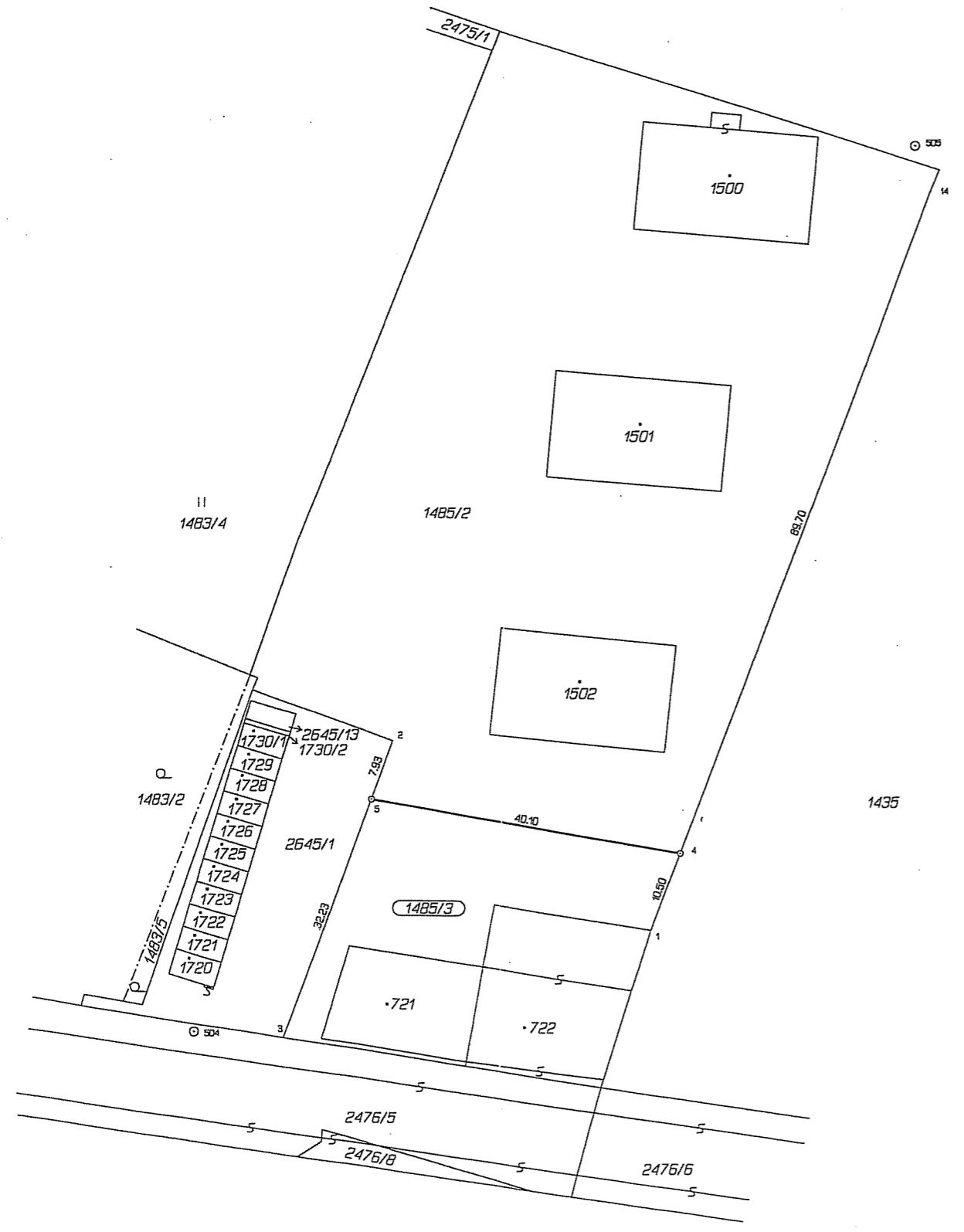

VÝKAZ DOSAVADNÍHO A NOVÉHO STAVU ÚDAJŮ KATASTRU NEMOVITOSTÍ														
Dosavadní stav						Nový stav								
Označení pozemku parc. číslem	Výměra parcely		Druh pozemku Způsob využití	Označení pozemku parc. číslem	Výměra parcely		Druh pozemku Způsob využití	Typ stavby Způsob využití	Způsob určení výměr	Porovnání se stavem evidence právních vztahů				
	ha	m ²			ha	m ²				Díl přechází z pozemku označeného v katastru nemovitostí	dřívější poz. evidenci	Číslo listu vlastnictví	Výměra dílu	
											ha	m ²		
1485/2	53	61	ostat. pl. jiná plocha	1485/2	47	09	ostat. pl. jiná plocha		0	1485/2		60000	47	09
				1485/3	6	52	ostat. pl. jiná plocha		2	1485/2		60000	6	52
	53	61			53	61								

**MěÚ Polná, odbor výstavby a ŽP,
souhlasí:**
 s dělením pozemků dle tohoto
 geometrického plánu
 se změnou druhu pozemku dle tohoto
 geometrického plánu

5.5.2010

MĚSTSKÝ ÚŘAD
 odbor výstavby a ŽP
 588 13 POLNÁ

Dělit nebo scelovat pozemky lze jen na základě územního rozhodnutí, pokud podmínky pro ně nejsou stanoveny jiným rozhodnutím nebo opatřením.

GEOMETRICKÝ PLÁN pro rozdělení pozemku	Náležitosti a přesnosti odpovídá právním předpisům.	Katastrální úřad, katastrální pracoviště souhlasí s očíslováním parcel.
Vyhotovil: GEODET - Metelka s.r.o. Žižkova 13, Jihlava		
Číslo plánu: 1709-121/2010		
Okres: Jihlava		
Obec: Polná		
Katastrální území: Polná		
Mapový list: Jihlava 3-0/42	Geometrický plán ověřil úředně oprávněný zeměměřický inženýr:	Souhlas katastrálního úřadu, katastrálního pracoviště potvrdil:
Kód způsobu určení výměr je určen podle §77 odst. 2 vyhlášky č. 26/2007 Sb.	Ing. Martin Metelka	Renata Hrušková
Dosavadním vlastníkům pozemků byla poskytnuta možnost seznámit se v terénu s průběhem navrhovaných nových hranic, které byly označeny předepsaným způsobem:	Dne 3.5.2010 Číslo 58/2010	Dne 5.05.2010 Číslo 48/2010
znakem z plastu, měřickým hřebem	Úředně oprávněný zeměměřický inženýr odpovídá za odbornou úroveň geometrického plánu, za dosažení předepsané přesnosti a za správnost a úplnost náležitostí podle právních předpisů.	Jeden výtisk geometrického plánu a předepsané přílohy jsou uloženy u katastrálního úřadu, katastrálního pracoviště.