

VÝKAZ DOSAVADNÍHO A NOVÉHO STAVU ÚDAJŮ KATASTRU NEMOVITOSTÍ

Dosavadní stav			Nový stav											
Označení pozemku parc. číslem	Výměra parcely		Druh pozemku Způsob využití	Označení pozemku parc. číslem	Výměra parcely		Druh pozemku Způsob využití	Typ stavby Způsob využití	Způsob určení výměr	Porovnání se stavem evidence právních vztahů				
	ha	m ²			ha	m ²				části přechází z pozemku označeného v katastru nemovitostí	dřívější poz. evidenci	Číslo listu vlastnictví	Výměra dílu	
156	10	50	ostat. pl. zeleň	156/1	8	29	ostat. pl. zeleň		2	156	66	8	29	
				156/2	2	21	ostat. pl. zeleň			156	66	2	21	
157/1	39	39	ostat. pl. zeleň	157/1	5	98	ostat. pl. zeleň		2	157/1	66	5	98	
				157/5	33	40	ostat. pl. zeleň			157/1	66	33	40	
157/2	7	62	ostat. pl. ostat. komunikace	157/2	2	42	ostat. pl. ostat. komunikace		2	157/2	66	2	42	
				157/6	5	20	ostat. pl. ostat. komunikace			157/2	66	5	20	
*1)	57	51			57	50								

*1) Rozdíl -1 m2 vzniklý zaokrouhlením nových výměr (bod 14.7b přílohy vyhlášky č. 357/2013 Sb.)

GEOMETRICKÝ PLÁN pro rozdělení pozemků	Geometrický plán ověřil úředně oprávněný zeměměřický inženýr		Stejnopis ověřil úředně oprávněný zeměměřický inženýr:	
	Jméno, příjmení: Ing. Vilém Hrdina	Číslo položky seznamu úředně oprávněných zeměměřických inženýrů: 1046/1995	Jméno, příjmení: Ing. Jan Hamerník	Číslo položky seznamu úředně oprávněných zeměměřických inženýrů: 1418/1995
	Dne: 15.11.2017 Číslo: 171/2017	Náležitosti a přesnosti odpovídá právním předpisům.	Dne: 22.11.2017 Číslo: 62/2017	Tento stejnopis odpovídá geometrickému plánu v elektronické podobě uloženému v dokumentaci katastrálního úřadu.
	Vyhotovitel: AGS-plan, s.r.ó. Vojáčkova 612/15, 196 00Praha 9-Čakovice tel.: 605 26 10 66	Katastrální úřad souhlasí s očíslováním parcel.	Ověření stejnopisu geometrického plánu v listinné podobě.	
Číslo plánu: 229-118/2017	KÚ pro Vysočinu KP Pelhřimov Ing. Jaroslava Cabadajová PGP-1091/2017-304 2017.11.22 07:03:25 CET			
Okres: Pelhřimov				
Obec: Těchobuz				
Kat. území: Těchobuz				
Mapový list: Pacov 6-5/44	Dosavadním vlastníkům pozemků byla poskytnuta možnost seznámit se v terénu s průběhem navrhovaných nových hranic, které byly označeny předepsaným způsobem.			
mezníky				

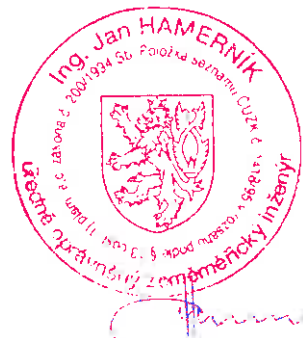
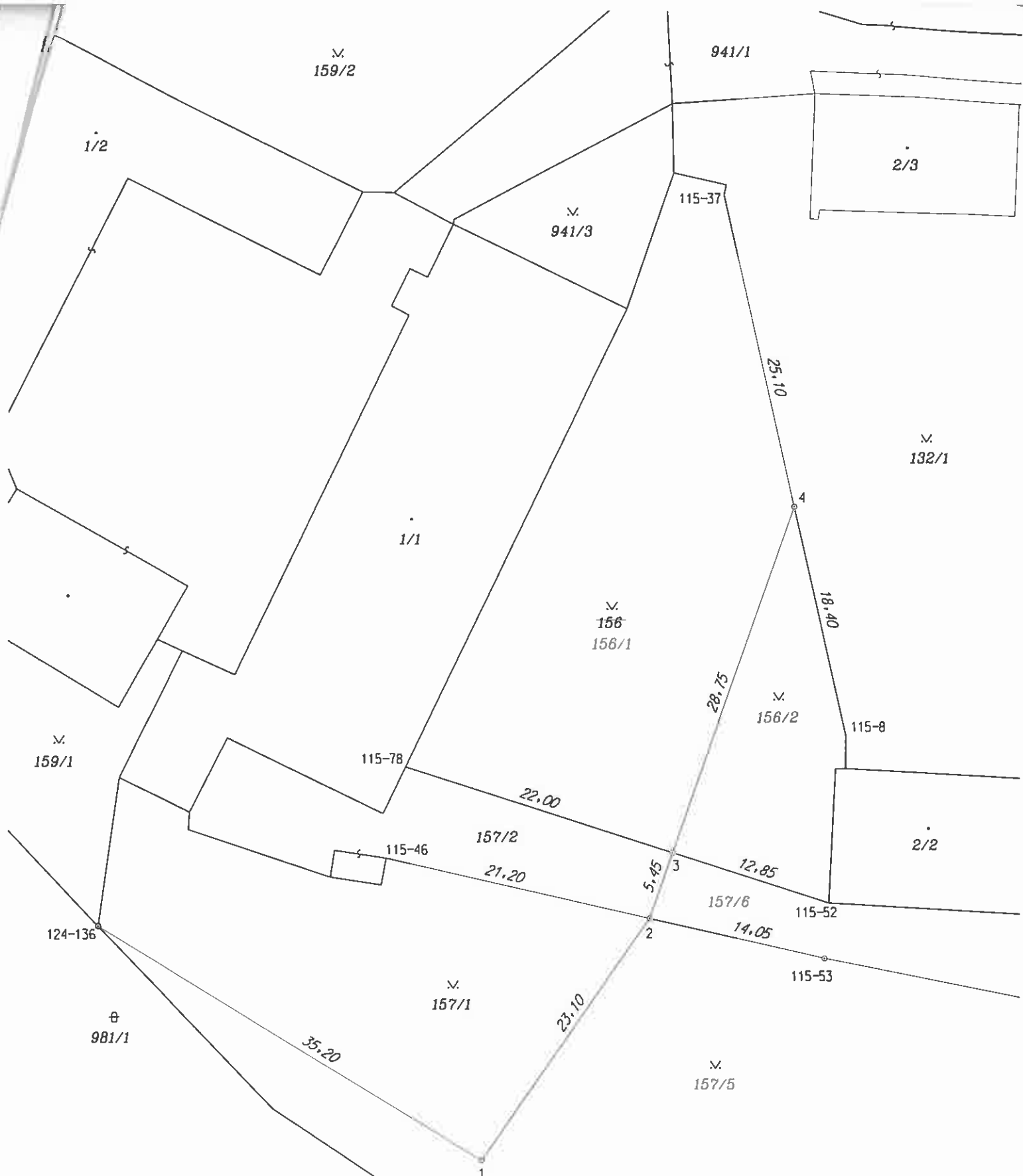

Seznam souřadnic (S-JTSK)

Číslo bodu	Souřadnice pro zápis do KN		Kód kvality	Poznámka
	Y	X		
115- 8	715187.09	1111594.54	3	lom plotu
115- 37	715196.77	1111552.14	3	lom plotu
115- 46	715223.08	1111604.17	3	roh domu
115- 52	715188.42	1111607.70	3	roh domu
115- 53	715188.74	1111612.06	3	mezník
115- 78	715221.58	1111597.03	3	roh domu
124-136	715245.58	1111609.47	3	mezník
1	715215.59	1111627.89	3	mezník
2	715202.44	1111608.91	3	mezník
3	715200.64	1111603.77	3	mezník
4	715191.17	1111576.66	3	mezník