

Seznam souřadnic (S-JTSK)

Číslo bodu	Souřadnice pro zápis do KN		Kód kvality	Poznámka
	Y	X		
52-68	644724,94	1113952,30	3	kraj asfaltu
53-113	644675,61	1113974,66	3	kraj asfaltu
1	644699,06	1113963,63	3	obrubník
2	644700,03	1113965,75	3	obrubník
3	644698,70	1113966,36	3	obrubník
4	644698,47	1113965,99	3	obrubník
5	644693,17	1113968,46	3	obrubník
6	644692,37	1113966,76	3	obrubník

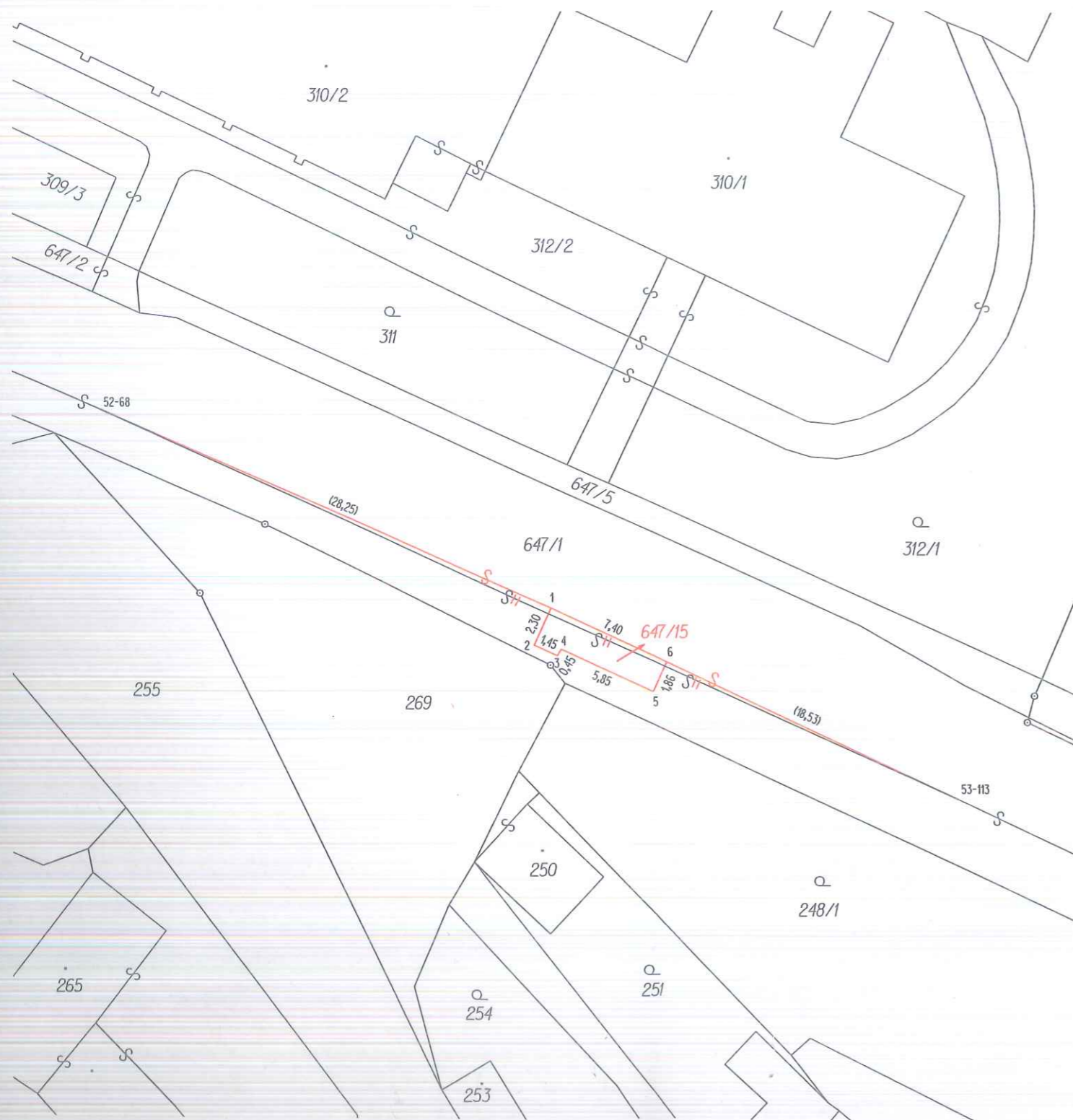

VÝKAZ DOSAVADNÍHO A NOVÉHO STAVU Ú

RK-40-2017-56, př. 1
počet stran: 1

Dosavadní stav							Porovnání se stavem evidence právních vztahů									
Označení pozemku parcelním číslem	Výměra parcely		Druh pozemku	Označení pozemku parcelním číslem	Výměra parcely		Druh pozemku	Typ stavby	Způsob využití	Způsob využití	Díl přechází z pozemku označeného v			Označ. dílu		
	ha	m ²			ha	m ²					katastru nemovitostí	dřívější poz.evidenci	Číslo LV		ha	m ²
647/1	1	98	57	ostat.pl. silnice	647/1	1	98	42	ostat.pl. silnice	2	647/1	563	1	98	42	
					647/15			15	ostat. komunikace	2	647/1	563			15	
	1	98	57			1	98	57								

GEOMETRICKÝ PLÁN

pro
rozdělení pozemku

Vyhotovitel:
Zdeněk Tulis - Geodetické práce
Polní 282/35
591 02 Žďár nad Sázavou

Číslo plánu: **888-66/2017**
Okres: **Žďár nad Sázavou**
Obec: **Hamry nad Sázavou**
Kat. území: **Hamry nad Sázavou**
Mapový list: **DKM-Nové Město na Moravě, 7-6/33**

Dosavadním vlastníkům pozemků byla poskytnuta možnost seznámit se v terénu s průběhem navrhovaných nových hranic, které byly označeny předepsaným způsobem :

viz: seznam souřadnic

Geometrický plán ověřil úředně oprávněný zeměměřický inženýr: Stejnopis ověřil úředně oprávněný zeměměřický inženýr:

Jméno, příjmení: **Ing. Karel Lačný** Jméno, příjmení: **Ing. Karel Lačný**

Číslo položky seznamu úředně oprávněných zeměměřických inženýrů: **187/95** Číslo položky seznamu úředně oprávněných zeměměřických inženýrů: **187/95**

Dne: **27.7.2017** Číslo: **101/2017** Dne: **2. 08. 2017** Číslo: **83/2017**

Náležitosti a přesnosti odpovídá právním předpisům. Tento stejnopis odpovídá geometrickému plánu v elektronické podobě uloženému v dokumentaci katastrálního úřadu.

Katastrální úřad souhlasí s očíslováním parcel. Ověření stejnopisu geometrického plánu v listinné podobě.

KÚ pro Vysočinu
KP Žďár nad Sázavou
Ladislav Novotný
PGP-848/2017-714
2017.08.02 14:42:30 CEST



Ing. Lačný