

VÝKAZ DOSAVADNÍHO A NOVÉHO STAVU ÚDAJŮ KATASTRU NEMOVITOSTÍ														str.	1
Dosavadní stav					Nový stav										
Označení pozemku parc. číslem	Výměra parcely		Druh pozemku způsob využití	Označení pozemku parc. číslem	Výměra parcely		Druh pozemku způsob využití	Typ stavby způsob využití	Způsob využití	Způsob využití	Porovnání se stavem evidence právních vztahů				
	ha	m ²			ha	m ²					Díl přechází z pozemku označeného v katastru nemovitostí	Číslo listu vlastnictví	Výměra dílu		Označení dílu
													ha	m ²	
139/2	8	19	travní p.	139/2	7	95	travní p.		0	139/2	1	7	95		
139/3	47	69	travní p.	139/3	45	61	travní p.		0	139/3	102	45	61		
139/4	19	17	travní p.	139/4	17	36	travní p.		0	139/4	102	17	36		
				139/14		28	ostat.pl. silnice		0	139/2	1		24	l	
										565/3	1		4	k	
													28		
160/4	99	41	orná půda	160/4	95	38	orná půda		0	160/4	102	95	38		
160/5	1	64	orná půda	160/5	1	46	orná půda		0	160/5	102	1	46	24	
				160/7		65	ostat.pl. silnice		0	139/3	102		2	08 g	
										139/4	102		1	81 i	
										160/4	102		4	03 f	
										160/5	102		7	25 e	
										171	102			28 h	
										565/1	102			20 j	
													15	65	
				160/8	1	26	orná půda		0	160/5	102		1	26	
171	3	78	travní p.	171	3	50	travní p.		0	171	102		3	50	
178/1	1	50	lesní poz	178/1	1	50	lesní poz		0	178/1	102	1	50	13	
178/2		45	lesní poz	178/2	33	44	lesní poz		0	178/2	102	33	44		
				178/3	2	21	lesní poz		0	178/2	102		2	21	
330/1	1	45	orná půda	330/1	1	42	orná půda		0	330/1	99	1	42	58	
				330/11	8	27	ostat.pl. silnice		0	330/1	99		2	96 o	
										542/3	99		3	59 p	
										542/4	99		1	50 n	
										542/8	99			22 m	
													8	27	
539	2	49	ostat.pl. silnice	539	2	49	ostat.pl. silnice		0	539	202	2	49	51 celá	
542/3	17	69	ostat.pl.	542/3	5	12	ostat.pl.		0	542/3	99		5	12	
542/4	1	87	ostat.komunikace	542/4		37	ostat.komunikace		0	542/4	99			37	
542/5	53	33	ostat.pl.	542/5	35	12	ostat.pl.		0	542/5	1	35	12		
542/6	14	77	ostat.komunikace	542/6	12	10	ostat.komunikace		0	542/6	102		12	10	
542/7		66	ostat.pl.	542/7		45	ostat.pl.		0	542/7	99			45	
542/8		90	ostat.komunikace	542/8		68	ostat.komunikace		0	542/8	99			68	
			ostat.komunikace	542/9		21	ostat.komunikace		0	542/7	99			21	
				542/10	23	04	ostat.pl. silnice		0	160/5	102		9	77 d	
										178/1	102			39 a	
										178/2	102		10	21 c	
										542/6	102		2	67 b	
													23	04	

VÝKAZ DOSAVADNÍHO A NOVÉHO STAVU ÚDAJŮ KATASTRU NEMOVITOSTÍ														str.	1
Dosavadní stav					Nový stav										
Označení pozemku parc. číslem	Výměra parcely		Druh pozemku způsob využití	Označení pozemku parc. číslem	Výměra parcely		Druh pozemku způsob využití	Typ stavby způsob využití	Způsob využití	Způsob využití	Porovnání se stavem evidence právních vztahů				
	ha	m ²			ha	m ²					Díl přechází z pozemku označeného v katastru nemovitostí	Číslo listu vlastnictví	Výměra dílu		Označení dílu
													ha	m ²	
				542/11	6	41	ostat.pl.		0	542/5	1	6	41		
				542/12	5	40	ostat.komunikace silnice		0	542/3	99		5	40	
				542/13	11	80	ostat.pl.		0	542/5	1	11	80		
				542/14	3	58	ostat.komunikace		0	542/3	99		3	58	
565/1		56	vodní pl. tok umělý	565/1		36	vodní pl. tok umělý		0	565/1	102			36	
565/3	1	57	vodní pl. tok umělý	565/3	1	53	vodní pl. tok umělý		0	565/3	1	1	53		
	10	25	54		10	25	54								

Výkaz údajů o bonitovaných půdně ekologických jednotkách (BPEJ) k parcelám nového stavu											str.	1
Parcelní číslo podle katastru nemovitostí		Kód BPEJ		Výměra		BPEJ na dílu parcely	Parcelní číslo podle katastru nemovitostí		Kód BPEJ	Výměra		BPEJ na dílu parcely
zjednodušené evidence	zjednodušené evidence	BPEJ	BPEJ	ha	m ²		katastru nemovitostí	katastru nemovitostí		ha	m ²	
139/2			75011		5							
			76701		7	90						
139/3			72911		70							
			74710		22	36						
			76701		22	55						
139/4			76701		17	36						
160/4			72911		23	72						
			74710		71	66						
160/5			72911		4	44						
			74710	1	41	80						
160/8			74710		1	26						
171			76701		3	50						
330/1			76701		13	95						
			74710	1	28	63						

GEOMETRICKÝ PLÁN pro rozdělení pozemku	Geometrický plán ověřil úředně oprávněný zeměměřický inženýr:	
	Jméno, příjmení: Ing. Vladimír Levinský	Jméno, příjmení: Ing. Vladimír Levinský
	Číslo položky seznamu úředně oprávněných zeměměřických inženýrů: 477	Číslo položky seznamu úředně oprávněných zeměměřických inženýrů: 477/95
	Dne 26.2.2015 Číslo: 45/2015	Dne 27.2.2015 Číslo: 1081/2015
	Náležitosti a přesnosti odpovídá právním předpisům	
Vyhotovil: GB-geodezie s.r.o. Lazaretní 4298/11a, 615 00, E Dolní 165/1, 591 01, Žďár	Katastrální úřad souhlasí s očíslováním parcel.	
Číslo plánu: 78-20001/2015	KÚ pro Vysočinu KP Velké Meziříčí Radovan Skoda PGP-67/2015-746 2015.02.26 13:13:41 CET	
Okres: Žďár nad Sázavou		
Obec: ČERNA		
Kat. území: MILIKOV		
Mapový list: KMD		
Dosavadním vlastníkům pozemků byla poslána možnost seznámit se s vterénu s průběhem navrhovaných nových hranic, které byly označeny předepsaným způsobem.		



Kyjov u Černé

k.ú.:Milíkov



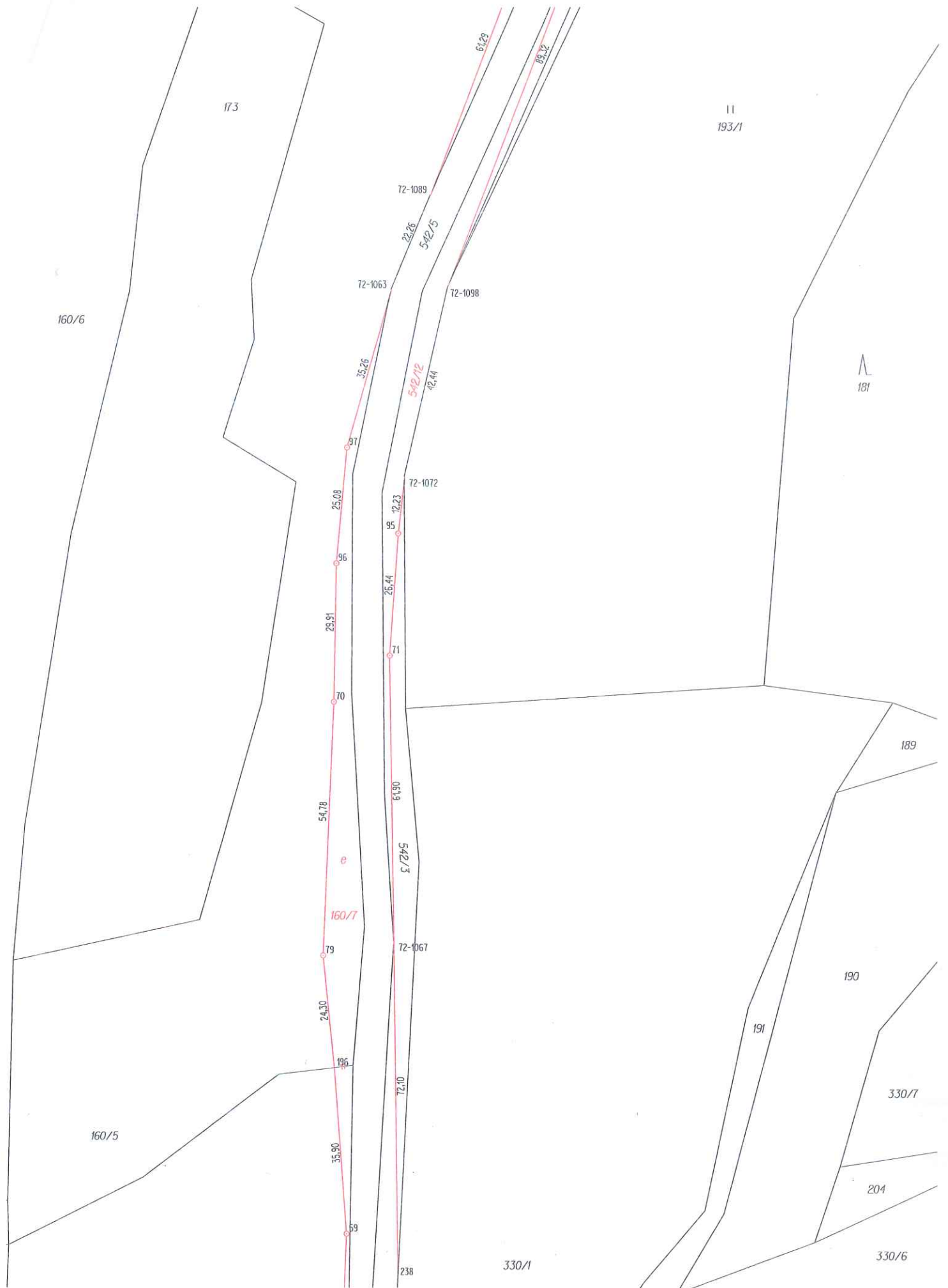

160/6

173

11
193/1

72-1089

22.26
542/5

72-1063

72-1098

35.26

542/12
42.44

97

72-1072

25.00

95

96

26.44

29.91

70

90

54.78

61.90

e

542/3

160/7

72-1067

24.30

96

72.10

35.90

99

238



189

190

191

330/7

204

330/6

330/1

160/5

