

Zpřesnění geometrického a polohového určení pozemků podle § 50 odst. 1 písm. a) katastrálního zákona navržené v tomto geometrickém plánu lze v katastru nemovitostí provést jen na základě souhlasného prohlášení.

<b>GEOMETRICKÝ PLÁN</b> <b>pro</b> <b>rozdělení pozemku, změna hranice pozemku a průběh vlastníky zpřesněné hranice pozemků</b>	Geometrický plán ověřil úředně oprávněný zeměměřický inženýr.	Stejnopis ověřil úředně oprávněný zeměměřický inženýr.
	Jméno, příjmení: <i>Ing. Pavel Matějček</i>	Jméno, příjmení: <i>Ing. Pavel Matějček</i>
	Číslo položky seznamu úředně oprávněných zeměměřických inženýrů: 2622/13	Číslo položky seznamu úředně oprávněných zeměměřických inženýrů: 2622/13
	Dne: 2.1.2017 Číslo: 100/2016	Dne: 4.1.2017 Číslo: 1/2017
	Náležitostmi a přesností odpovídá právním předpisům	Tento stejnopis odpovídá geometrickému plánu v elektronické podobě uloženému v dokumentaci katastrálního úřadu.
Vyholovil: <i>Ing. Pavel Matějček</i> Černá 48, 594 42 Měřín IČ: 04205057	Katastrální úřad souhlasí s očíslováním parcel.	Ověření stejnopisu geometrického plánu v listinné podobě.
Číslo plánu: <b>298-100/2016</b>	KÚ pro Vysočinu KP Velké Meziříčí Ing. Karel Poskočil PGP-1/2017-746 2017.01.04 12:36:24 CET	
Okres: <i>Žďár nad Sázavou</i>		
Obec: <i>ČERNÁ</i>		
Kat. území: <i>ČERNÁ</i>		
Mapový list: <i>Velké Meziříčí 9-4/32, 9-4/34</i>		
Dosavadním vlastníkem pozemků byla poskytnuta možnost seznámit se v terénu s průběhem navrhovaných nových hranic, které byly označeny předepsaným způsobem		

## VÝKAZ DOSAVADNÍHO A NOVÉHO STAVU ÚDAJŮ KATASTRU NEMOVITOSTÍ

str. 1

Dosavadní stav			Nový stav												
Označení pozemku parc. číslem	Výměra parcely		Druh pozemku Způsob využití	Označení pozemku parc. číslem	Výměra parcely		Druh pozemku Způsob využití	Typ stav by Způsob využití	Zpús. urč. výměr.	Porovnání se stavem evidence právních vztahů					
	ha	m2			ha	m2				Díl přechází z pozemku označeného v katastru nemovitostí	Číslo listu vlastnictví	Výměra dílu		Označení dílu	
											ha	m2			
st.42	5	14	zast. pl.	st.42	5	14	zast. pl.	č.p.10 zem used	0	st.42		44	5	14	celá
st.50/1	3	93	zast. pl.	st.50/1	3	89	zast. pl.	bez čp/če zem stav	0	st.50/1		14	3	89	
				806	4		ostat. pl. jiná plocha		0	st.50/1		14		4	
st.51	2	71	zast. pl.	st.51	2	62	zast. pl.	č.p.3 zem used	0	st.51		433	2	61	c
										717/5	1			1	d
				805	10		ostat. pl. jiná plocha		2	st.51		433		10	
st.52/1	6	10	zast. pl.	st.52/1	5	87	zast. pl.	č.p.84 rod.dům	0	st.52/1		150	5	87	
				804	23		ostat. pl. jiná plocha		2	st.52/1		150		23	
st.72	3	02	zast. pl.	st.72	2	68	zast. pl.	č.p.120 zem stav	0	st.72		344	2	68	
				807	34		ostat. pl. jiná plocha		0	st.72		344		34	
4/1	1	60	zahrada	4/1	95		zahrada		0	4/1		25		95	
				4/3	64		ostat. pl. jiná plocha		0	4/1		25		64	
				4/4	1		ostat. pl. silnice		0	4/1		25		1	
4/2		41	zahrada	4/2	23		zahrada		0	4/2		25		23	
				4/5	17		ostat. pl. jiná plocha		0	4/2		25		17	
				4/6	1		ostat. pl. silnice		0	4/2		25		1	
5/3	3	02	zahrada	5/3	2	82	zahrada		0	5/3		14	2	82	
				5/4	20		ostat. pl. jiná plocha		0	5/3		14		20	
23/2	1	09	zahrada	23/2	96		zahrada		0	23/2		362		96	
				23/4	2		ostat. pl. jiná plocha		0	23/2		362		2	
				23/5	11		ostat. pl. jiná plocha		0	23/2		362		11	
24/3	66		ostat. pl. neplodná půda	24/3	65		ostat. pl. neplodná půda		0	24/3		37		65	
				24/4	1		ostat. pl. silnice		0	24/3		37		1	
32/2	16		ostat. pl. neplodná půda	32/2	14		ostat. pl. neplodná půda		0	32/2		44		14	
				32/3	2		ostat. pl. jiná plocha		0	32/2		44		2	
464/2	2	26	zahrada	464/2	2	25	zahrada		0	464/2		137	2	25	
				464/3	1		ostat. pl. jiná plocha		0	464/2		137		1	
716/13	16	07	ostat. pl. ostat. komunikace	716/13	16	05	ostat. pl. ostat. komunikace		0	716/13		1	16	05	
717/1	2	75	ostat. pl. ostat. komunikace	717/1	2	72	ostat. pl. ostat. komunikace		0	717/1		430	2	72	
				717/11	3		ostat. pl. jiná plocha		0	717/1		430		3	
717/5	1	25	ostat. pl. ostat. komunikace	717/5	94		ostat. pl. ostat. komunikace		0	717/5		1		94	
				717/12	14		zahrada		2	717/5		1		14	
				717/13	13		ostat. pl. silnice		0	717/5		1		13	
				717/14	3		zahrada		0	717/5		1		3	
737/1	1	79	ostat. pl. silnice	737/1	1	72	ostat. pl. silnice		0	737/1		332	1	72	94
				737/6	3	84	ostat. pl. jiná plocha		0	737/1		332	3	84	
				737/7	99		ostat. pl. jiná plocha		0	737/1		332		99	

VÝKAZ DOSAVADNÍHO A NOVÉHO STAVU ÚDAJŮ KATASTRU NEMOVITOSTÍ

str. 2

Dosavadní stav				Nový stav											
Označení pozemku parc. číslem	Výměra parcely		Druh pozemku	Označení pozemku parc. číslem	Výměra parcely		Druh pozemku	Ty p stav by	Způsob využití	Způsob využití	Způsob využití	Porovnání se stavem evidence právních vztahů			
												Způsob využití	Díl přechází z pozemku označeného v		Číslo listu vlastnictví
	ha	m2	katastru nemovitostí		dřívější poz. evidenci	ha	m2								
799		86	ostat.pl. zeleň	737/8	1	36	ostat.pl. jiná plocha		0	737/1	332	1	36		
				737/9		33	ostat.pl. jiná plocha		0	737/1	332		33		
				737/10		2	ostat.pl. jiná plocha		0	737/1	332		2		
				799/1		50	ostat.pl. zeleň		0	799	1		50		
				799/2		38	ostat.pl. jiná plocha		2	716/13	1		2	a	
											799	1		36	b
														38	
	2	30	51		2	30	51								

Výkaz údajů o bonitovaných půdně ekologických jednotkách (BPEJ) k parcelám nového stavu

str. 1

Parcelní číslo podle katastru nemovitostí		Kód BPEJ	Výměra		BPEJ na dílu parcely	Parcelní číslo podle katastru nemovitostí		Kód BPEJ	Výměra		BPEJ na dílu parcely
zjednodušené evidence	ha		m2	ha		m2	zjednodušené evidence		ha	m2	
4/1		76811		95		464/2	76811	2	25		
4/2		74710		23		717/12	72901		14		
5/3		74710	2	82		717/14	72901		3		
23/2		72901		96							

*Přehled kladu listů*

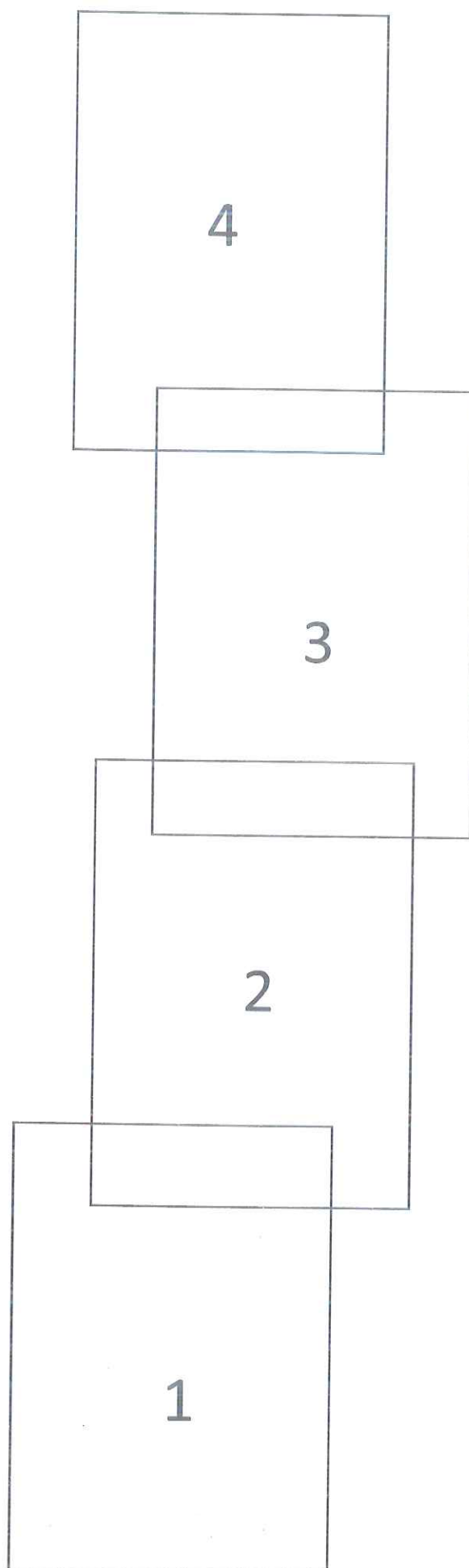

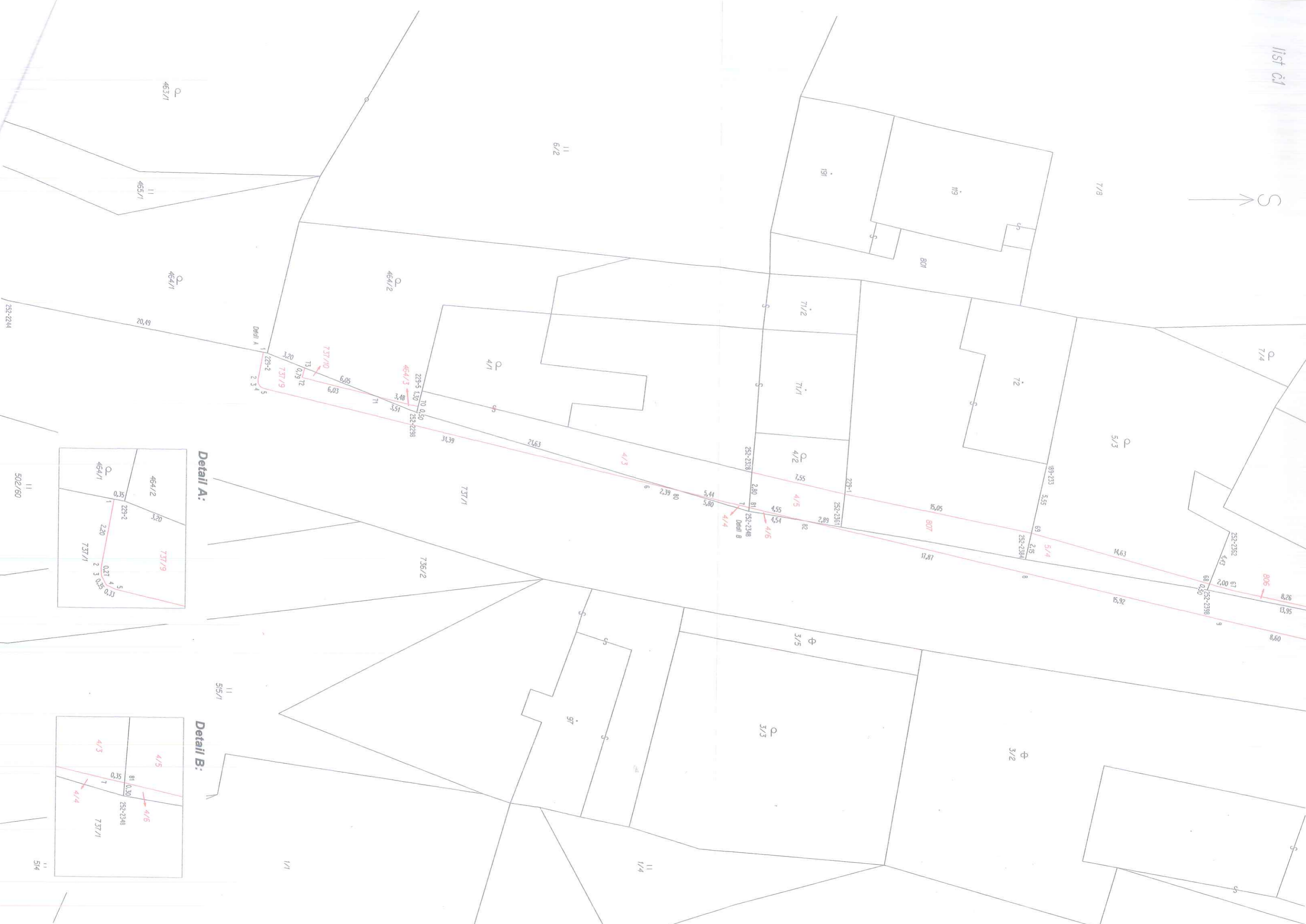

Detail A:



Detail B:





35/1

list č.3



30/2



list č.4

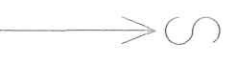

30/2



Detail D:

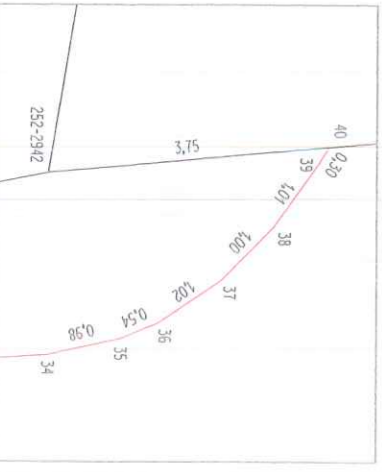



## Seznam souřadnic (S-JTSK)

Číslo bodu	Souřadnice pro zápis do KN			Poznámka
	Y	X	Kód kvality	
148-106	649167,26	1129520,13	8	dř.kolík
148-107	649168,38	1129521,81	8	dř.kolík
189-233	649190,57	1129573,56	8	roh domu
229-1	649188,07	1129589,50	3	podezdívka plotu
229-2	649198,71	1129635,28	3	sl.plotu
229-5	649195,86	1129623,01	3	podezdívka plotu
231-27	649171,23	1129513,92	3	roh domu
233-20	649166,90	1129505,74	3	podezdívka plotu
233-21	649161,41	1129503,36	3	podezdívka plotu
233-22	649158,74	1129499,69	3	dř.kolík
233-23	649159,09	1129499,50	3	
233-24	649141,99	1129468,05	3	dř.kolík
233-41	649155,63	1129484,07	3	zed'-barva
233-42	649151,10	1129486,73	3	dř.kolík
233-44	649146,17	1129465,91	3	roh domu
252-2244	649202,56	1129655,71	8	dř.kolík
252-2298	649194,14	1129623,41	8	dř.kolík
252-2328	649189,73	1129596,85	8	podezdívka plotu
252-2348	649186,65	1129597,07	8	asfalt-barva
252-2361	649185,47	1129589,79	8	dř.kolík
252-2362	649185,31	1129559,13	8	dř.kolík
252-2384	649183,03	1129575,23	8	bet.dlažba-barva
252-2398	649180,73	1129560,87	8	dř.kolík
252-2441	649175,94	1129537,05	8	dř.kolík
252-2455	649174,57	1129531,71	8	zed'-barva
252-2499	649169,75	1129511,21	8	dř.kolík
252-2584	649157,88	1129505,24	8	asfalt-barva
252-2598	649156,51	1129501,05	8	asfalt-barva
252-2751	649138,98	1129314,22	8	
252-2811	649133,28	1129300,25	8	dř.kolík
252-2818	649133,05	1129336,10	8	
252-2887	649128,79	1129337,64	8	dř.kolík
252-2893	649128,38	1129441,58	8	dř.kolík
252-2919	649126,32	1129350,54	8	dř.kolík
252-2920	649126,30	1129305,49	8	
252-2929	649125,75	1129286,57	8	hřeb
252-2942	649124,58	1129299,29	8	dř.kolík
252-2962	649122,76	1129336,25	8	dř.kolík
252-2966	649122,11	1129429,81	8	asfalt-barva
252-2969	649121,81	1129419,39	8	zed'-barva
1	649198,77	1129635,61	8	obrubník-barva
2	649196,61	1129636,00	3	obrubník
3	649196,36	1129635,99	3	obrubník
4	649196,06	1129635,83	3	obrubník
5	649195,93	1129635,55	3	obrubník
6	649188,77	1129604,95	3	obrubník
7	649187,01	1129597,37	3	obrubník
8	649181,96	1129575,24	3	obrubník
9	649178,37	1129559,69	3	obrubník
10	649176,45	1129551,29	3	obrubník
11	649173,99	1129541,71	3	obrubník
12	649171,07	1129532,15	3	obrubník
13	649169,42	1129527,45	3	obrubník
14	649167,11	1129521,92	3	obrubník
15	649163,89	1129514,58	3	obrubník
16	649160,04	1129507,06	3	obrubník
17	649134,59	1129456,54	3	obrubník
18	649125,40	1129437,64	3	obrubník
19	649123,18	1129432,07	3	obrubník
20	649121,62	1129427,32	3	obrubník

## Seznam souřadnic (S-JTSK)

Číslo bodu	Souřadnice pro zápis do KN			Poznámka
	Y	X	Kód kvality	
21	649121,08	1129425,37	3	obrubník
22	649120,66	1129423,41	3	obrubník
23	649120,39	1129421,42	3	obrubník
24	649120,20	1129418,42	3	obrubník
25	649120,16	1129414,39	3	obrubník
26	649120,23	1129409,37	3	obrubník
27	649120,56	1129402,20	3	obrubník
28	649122,43	1129374,25	3	obrubník
29	649122,79	1129367,25	3	obrubník
30	649122,67	1129357,25	3	obrubník
31	649121,05	1129333,29	3	obrubník
32	649120,81	1129328,28	3	obrubník
33	649121,14	1129313,28	3	obrubník
34	649122,19	1129299,29	3	obrubník
35	649122,40	1129298,34	3	obrubník
36	649122,60	1129297,85	3	obrubník
37	649123,17	1129297,00	3	obrubník
38	649123,87	1129296,31	3	obrubník
39	649124,68	1129295,73	3	obrubník
40	649124,92	1129295,58	8	obrubník-barva
41	649122,02	1129333,71	3	roh domu
42	649126,27	1129312,93	3	roh domu
43	649127,32	1129307,85	3	dočasně žel.trubka-bod ohrožen staveb.činností
44	649135,09	1129308,60	3	dočasně žel.trubka-bod ohrožen staveb.činností
45	649134,55	1129312,85	3	zed'-barva
46	649135,42	1129312,96	3	zed'-barva
47	649123,77	1129336,48	8	podezdívka plotu-barva
48	649122,92	1129333,92	8	podezdívka plotu-barva
49	649124,12	1129341,71	8	dř.kolík
50	649130,10	1129335,58	3	roh domu
51	649129,40	1129335,42	3	zed'-barva
52	649142,94	1129467,56	3	dočasně žel.trubka-bod ohrožen staveb.činností
53	649161,90	1129504,18	3	podezdívka plotu-barva
54	649163,27	1129505,31	3	podezdívka plotu-barva
55	649164,68	1129505,97	3	podezdívka plotu-barva
56	649165,70	1129505,94	3	podezdívka plotu-barva
57	649158,53	1129499,02	3	roh zdi
58	649166,89	1129515,13	3	podezdívka plotu-barva
59	649169,44	1129520,96	3	dočasně dř.kolík-bod ohrožen staveb.činností
60	649171,82	1129526,65	3	dočasně dř.kolík-bod ohrožen staveb.činností
61	649172,39	1129528,23	8	dř.kolík
64	649177,99	1129547,23	8	žel.trubka
65	649178,94	1129550,71	3	dočasně žel.trubka-bod ohrožen staveb.činností
67	649180,67	1129558,77	3	podezdívka plotu
68	649181,19	1129560,70	8	podezdívka plotu-barva
69	649185,12	1129574,77	8	podezdívka plotu
70	649194,61	1129623,30	8	dř.kolík
71	649195,40	1129626,68	8	dř.kolík
72	649196,82	1129632,52	3	dočasně žel.trubka-bod ohrožen staveb.činností
73	649197,57	1129632,31	8	dř.kolík
77	649152,10	1129486,14	3	dočasně dř.kolík-bod ohrožen staveb.činností
78	649158,91	1129499,60	3	zed'-barva
79	649170,77	1129513,07	8	podezdívka plotu-barva
80	649188,23	1129602,64	8	obrubník-barva
81	649186,94	1129597,05	8	obrubník-barva
82	649185,93	1129592,62	8	obrubník-barva
83	649167,97	1129517,59	8	dř.kolík
84	649168,96	1129514,03	8	podezdívka plotu-barva
85	649156,89	1129500,82	8	obrubník-barva
86	649122,96	1129431,41	8	obrubník-barva
87	649122,08	1129428,72	8	obrubník-barva
88	649134,11	1129308,51	8	dř.kolík
89	649164,18	1129515,24	8	obrubník-barva