

VÝKAZ DOSAVADNÍHO A NOVÉHO STAVU ÚDAJŮ KATASTRU NEMOVITOSTÍ

Dosavadní stav				Nový stav										
Označení pozemku parc. číslem	Výměra parcely		Druh pozemku Způsob využití	Označení pozemku parc. číslem	Výměra parcely		Druh pozemku Způsob využití	Typ stavby Způsob využití	Způsob určení výměr	Porovnání se stavem evidence právních vztahů				
	ha	m <sup>2</sup>			ha	m <sup>2</sup>				Díl přechází z pozemku označeného v katastru nemovitostí	Číslo listu vlastnictví	Výměra dílu		Označení dílu
1320	15	05	lesní poz	1320/1	14	96	lesní poz		2	1320	10001	14	96	
				1320/2		9	lesní poz		2	1320	10001		9	
1334	5	15	travní p.	1334/1	4	98	travní p.		2	1334	60	4	98	
				1334/2		17	travní p.		2	1334	60		17	
1427	*1)	70	ostat.pl. silnice	1427/1	62	03	ostat.pl. silnice		2	1427	74	62	03	
				1427/2	8	21	ostat.pl. silnice		2	1427	74	8	21	
	90	43			90	44								

\*1) Rozdíl +1 m2 vzniklý zaokrouhlením výměr (bod 14.6 přílohy katastrální vyhlášky) u dosavadní parcely č.1427

Výkaz údajů o bonitovaných půdně ekologických jednotkách (BPEJ) k parcelám nového stavu

Parcelní číslo podle		Kód BPEJ	Výměra		BPEJ na dílu parcely	Parcelní číslo podle		Kód BPEJ	Výměra		BPEJ na dílu parcely
katastru nemovitostí	zjednodušené evidence		ha	m <sup>2</sup>		katastru nemovitostí	zjednodušené evidence		ha	m <sup>2</sup>	
1334/1		77001	4	98							
1334/2		77001		17							

GEOMETRICKÝ PLÁN pro rozdělení pozemku	Geometrický plán ověřil úředně oprávněný zeměměřický inženýr:	Stejnopis ověřil úředně oprávněný zeměměřický inženýr:
	Jméno, příjmení: <b>Ing. Vlastimil Sukdolák</b>	Jméno, příjmení: <b>Ing. Vlastimil Sukdolák</b>
	Číslo položky seznamu úředně oprávněných zeměměřických inženýrů: <b>305/1995</b>	Číslo položky seznamu úředně oprávněných zeměměřických inženýrů: <b>305/1995</b>
	Dne: <b>7. 6. 2017</b> Číslo: <b>108/2017</b>	Dne: <b>12. 06. 2017</b> Číslo: <b>2012017</b>
	Náležitosti a přesnosti odpovídá právním předpisům.	Tento stejnopis odpovídá geometrickému plánu v elektronické podobě uloženému v dokumentaci katastrálního úřadu.
Vyhotovitel: Geodetická kancelář, Pelhřimov Ing. V. Sukdolák, J. Dederová U Stínadel 1316	Katastrální úřad souhlasí s očíslováním parcel.	Ověření stejnopisu geometrického plánu v listinné podobě.
Číslo plánu: 162-132/2017	KÚ pro Vysočinu KP Pelhřimov Jitka Randová PGP-552/2017-304 2017.06.12 08:41:25 CEST	
Okres: Pelhřimov		
Obec: Samšín		
Kat. území: Samšín		
Mapový list: DKM		
Dosavadním vlastníkům pozemků byla poskytnuta možnost seznámit se v terénu s průběhem navrhovaných nových hranic, které byly označeny předepsaným způsobem: dřev. kolíky - body ohrož. staveb. činností		

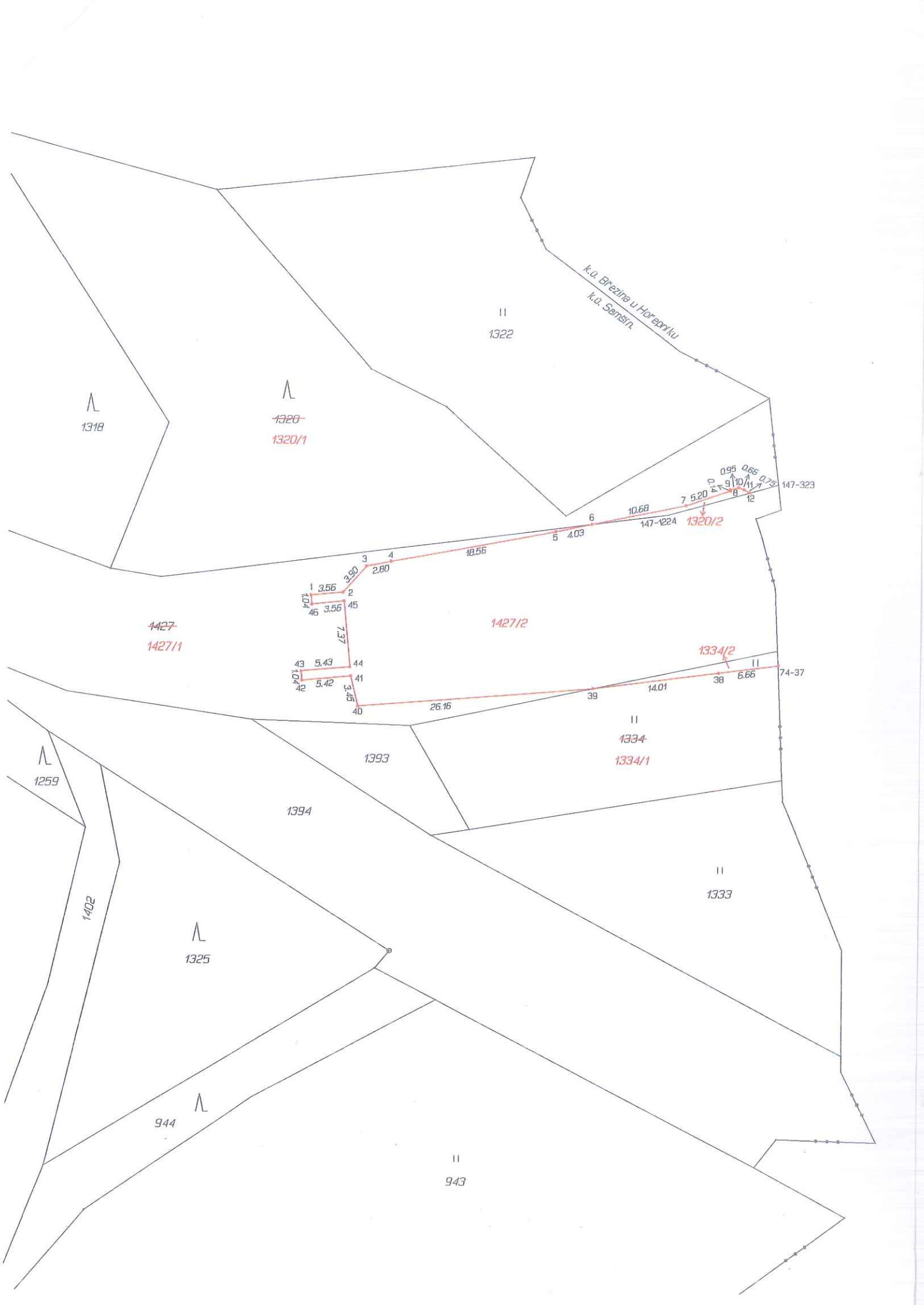

## Seznam souřadnic (S-JTSK)

bodů Souřadnice pro zápis do KN  
Y X Kód kv.

k.ú. Březina u Hořepníku (645061)  
74-37 704600.80 1114673.64 3

k.ú. Samšín (746045)

147-323	704600.88	1114653.48	3
147-1224	704613.03	1114656.94	3
1	704652.61	1114666.10	3
2	704649.07	1114665.77	3
3	704646.49	1114662.84	3
4	704643.74	1114662.31	3
5	704625.50	1114658.86	3
6	704621.51	1114658.03	3
7	704611.09	1114655.87	3
8	704606.18	1114654.17	3
9	704606.22	1114654.04	3
10	704605.30	1114653.79	3
11	704604.69	1114654.05	3
12	704604.03	1114654.38	3
38	704607.40	1114674.51	3
39	704621.29	1114676.34	3
40	704647.36	1114678.48	3
41	704648.18	1114675.13	3
42	704653.59	1114675.64	3
43	704653.68	1114674.60	3
44	704648.28	1114674.10	3
45	704648.97	1114666.76	3
46	704652.51	1114667.13	3