

VÝKAZ DOSAVADNÍHO A NOVÉHO STAVU ÚDAJŮ KATASTRU NEMOVITOSTÍ															
Dosavadní stav				Nový stav											
Označení pozemku parc. číslo	Výměra parcely		Druh pozemku Způsob využití	Označení pozemku parc. číslo	Výměra parcely		Druh pozemku Způsob využití	Typ stavby Způsob využití	Způsob určení výměry	Převzatí ze stavu evidence právních vztahů					
	ha	m <sup>2</sup>			ha	m <sup>2</sup>				Díl přechází z pozemku označeného v katastru nemovitostí	Číslo listu vlastnictví	Výměra dílu		Označení dílu	
100/1          358	16	96	ostatní pl. neupravená půda	100/1	14	80	ostatní pl. neupravená půda		0	100/1	10001	14	80		
				100/4	1	54	ostatní pl. jiná plocha		0	100/1	10001	1	54		
				100/5		32	ostatní pl. jiná plocha		0	100/1	10001		32		
				100/6		20	ostatní pl. jiná plocha		0	100/1	10001		20		
				100/7		10	ostatní pl. jiná plocha		2	100/1	10001		10		
				358/17	38	09	ostatní pl. sídlice		0	358	361	38	09		
				358/18		85	ostatní pl. jiná plocha		0	358	361		85		
					55	90			55	90					

Seznam souřadnic (S-JTSK)  
Číslo bodu Souřadnice pro zápis do KN Souřadnice určené měřením  
Y X Kód kv. Y X Poznámka

č.ú.	Y	X	Kód kv.	Y	X	Poznámka
k.ú. Poříčí u Bolechova (607070)						
53-1482	695414.45	1111057.62	8			želez. trubka
53-1557	695364.95	1111046.81	8	695365.31	1111046.79	
64-66	695347.69	1111041.31	8			plot
64-79	695306.91	1111015.56	8			plot
64-110	695386.77	1111052.85	3			plot. sl.
64-111	695365.44	1111048.75	3			plot. sl.
64-114	695359.31	1111045.66	3			plot. sl.
64-117	695340.19	1111038.49	3			plot. sl.
64-118	695325.47	1111031.82	3			plot. sl.
64-119	695308.22	1111020.04	3			plot. sl.
1	695413.21	1111058.11	3			plot. sl.
2	695408.87	1111057.81	3			plot. sl.
3	695387.30	1111051.87	8			plot. sl.
6	695365.21	1111045.31	3			plot. sl.
13	695414.18	1111058.17	3			želez. hřeb

Souřadnice bodů na dosavadní hranici pozemku určené měřením v terénu budou pro zápis do katastru nemovitostí upraveny podle dosavadního určení hranice lomovými body s kódem charakteristiky kvality souřadnic vyšším než 3. Důvodem je nerealizované zpřesnění této hranice, ke kterému je nutné doložit listinu prokazující shodu vlastníků na jejím průběhu [§ 50 odst. 1 písm. a) katastrálního zákona].

GEOMETRICKÝ PLÁN pro rozdělení pozemku		Geometrický plán vyřídil úředně oprávněný zeměměřičský inženýr:	Stejnopis vyřídil úředně oprávněný zeměměřičský inženýr:
		Jméno, příjmení: <b>Ing. Vlastimil Sukdolák</b>	Jméno, příjmení: <b>Ing. Vlastimil Sukdolák</b>
		Číslo poležky seznamu úředně oprávněných zeměměřičských inženýrů: 305/1995	Číslo poležky seznamu úředně oprávněných zeměměřičských inženýrů: 305/1995
		Dne: 18. 10. 2016 Číslo: 214/2016	Dne: 21. 10. 2016 Číslo: 184/2016
		Náležitost a přemostění odpovídá právním předpisům.	Tento stejnopis odpovídá geometrickému plánu v elektronické podobě uloženému v dokumentaci katastrálního úřadu.
Vyhotovitel: Geodetická kancelář, Pelhřimov Ing. V. Sukdolák, J. Dederová U Sínaděl 1316  Číslo plánu: 69-304/2016 Okres: Pelhřimov Obec: Křelovice Kat. území: Poříčí u Bolechova Mapový list: KMD Dosavadním vlastním pozemků byla poskytnuta možnost seznámit se v terénu s přehledem navrhovaných nových hranic, které byly označeny předloženým způsobem.		Katastrální úřad souhlasí s očištěním parcel.  KÚ pro Vysočinu KP Pelhřimov Jitka Randová PGP-1123/2016-304 2016.10.21 08:04:39 CEST	

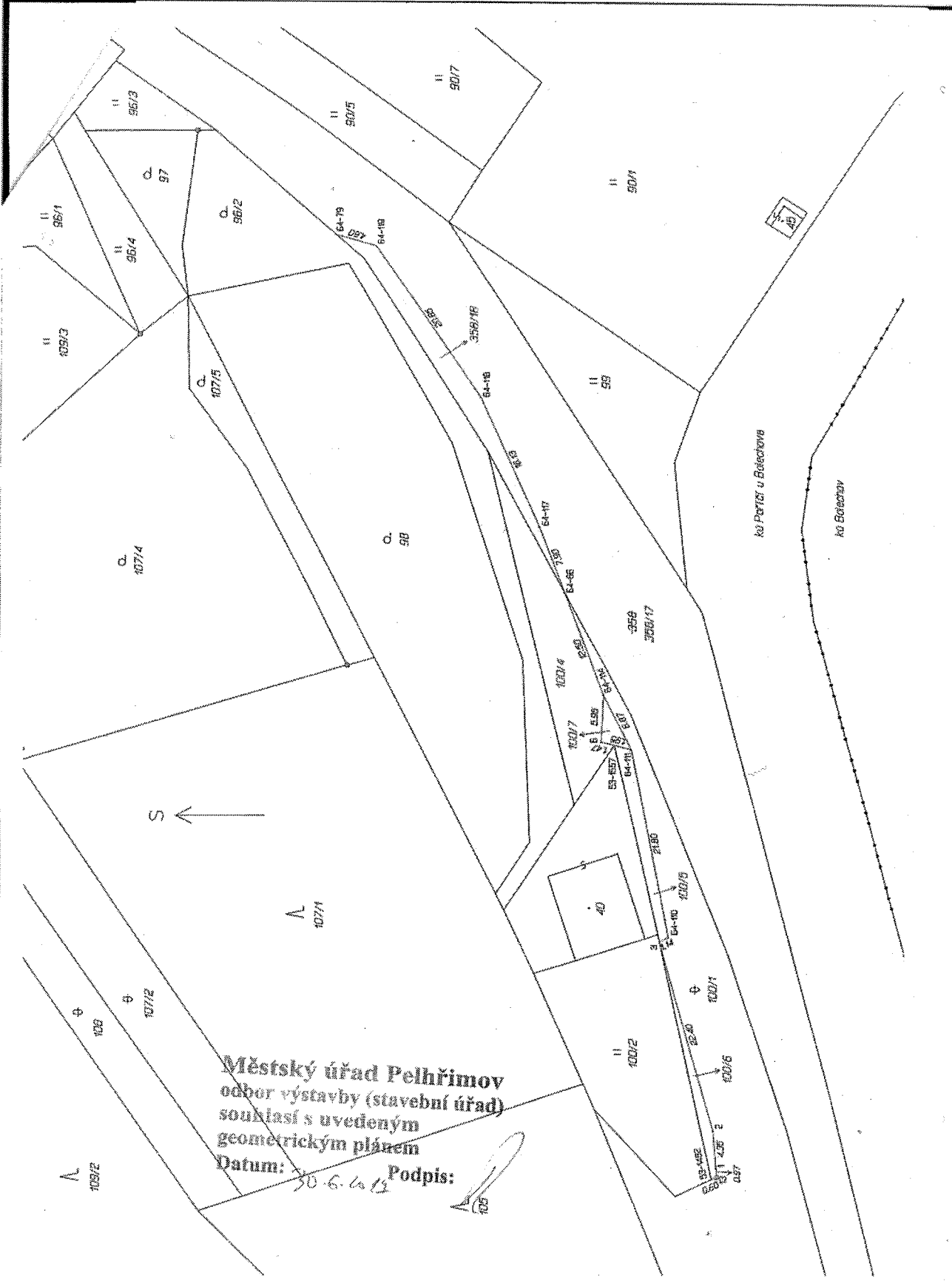

Městský úřad Pelhřimov  
odbor výstavby (stavební úřad)  
souhlasí s uvedeným  
geometrickým plánem

Datum: 30.6.2013 Podpis:

Kč 100  
Kč 200  
Kč 300  
Kč 400  
Kč 500  
Kč 600  
Kč 700  
Kč 800  
Kč 900  
Kč 1000