

Výkaz údajů o bonitovaných půdně ekologických jednotkách (BPEJ) k parcelám nového stavu

Parcelní číslo podle		Kód BPEJ	Výměra		BPEJ na dílu parcely	Parcelní číslo podle		Kód BPEJ	Výměra		BPEJ na dílu parcely
katastru nemovitostí	zjednodušené evidence		ha	m <sup>2</sup>		katastru nemovitostí	zjednodušené evidence		ha	m <sup>2</sup>	
445/74		75011	1	29		457/73		72901		10	
448/3		74710	24	28				72911	5	15	
		72911	11	89				72904	44	39	
448/4		74710	3	02		457/79		72911	12	17	
		72911		22				72904	88	18	
448/6		72911	3	67		461/12		76811	2	78	
		74710	40	92				74710	49	19	
		76811		57		461/41		74710	25	96	
448/7		74710	24	26		461/56		76811	5	28	
		72901		22				74710	71	44	
		76811	16	73				72911	81	06	
		72911	5	06		461/57		74710	49	63	
448/8		72911		48				72911	59	38	
		74710	17	13		461/58		72911	10	38	
		76811	20	78				72901	1	47	
		72901	8	42				74710	8	02	
448/9		72901	45	55				74700	1	32	
		74710	35	40		461/71		72911	94	18	
		76811	13	53				74710	83	55	
448/10		72901	66	17		461/87		74710	1	58	62
		74710	22	17				72911	75	89	
		76811	4	29		473/2		74710	49	50	
448/11		72901	33	16				76811	2	98	
		74710	7	62		477/2		74710	2	68	
		76811		7		499/1		76811	20	08	
451/4		72901	1	29				74710	51	55	
451/10		72901	2	50		502/53		74710	29	05	
457/1		75011	24	88				76811	2	42	
		72911	28	28		502/54		76811		69	
457/35		72901	49	96				74710	11	15	
457/44		72901	2	92		775/1		76811	8	07	
457/71		72904	35	09		775/2		76811	9	58	
		72901	12	35		775/7		76811	4	29	
457/72		72901	4	31		775/8		76811	4	42	
		72904	43	30		787		74710	2	79	
		72911	2	05		741/2		74710	2	99	
457/74		72911	4	47				76701		42	
		72904	44	63				76811	2	47	
741/3		74710	5	87							

<b>GEOMETRICKÝ PLÁN</b> <b>pro</b> rozdělení pozemků	Geometrický plán ověřil úředně oprávněný zeměměřický inženýr:	Stejnoplis ověřil úředně oprávněný zeměměřický inženýr:
	Jméno, příjmení: Ing. Martinkovič Daniel	Jméno, příjmení: Ing. Martinkovič Daniel
	Číslo položky seznamu úředně oprávněných zeměměřických inženýrů: 2492/10	Číslo položky seznamu úředně oprávněných zeměměřických inženýrů: 2492/10
	Dne: 7.12.2015 Číslo: 133/2015	Dne: 8.12.2015 Číslo: 140/2015
Nezájistostní a přesnostní odpovídá právním předpisům.		Tento stejnopis odpovídá geometrickému plánu v elektronické podobě uloženému v dokumentaci katastrálního úřadu.
Vyhotovitel: Ing. Martin Pejchal 5PGEO Na Závodě 1537 396 01 Humpolec 5pgeo@5pgeo.cz	Katastrální úřad souhlasí s označováním parcel.	Ověření stejnopisu geometrického plánu v listinné podobě.
Číslo plánu: 282 - 91/2015 Okres: Žďár nad Sázavou Obec: Černá Kat. území: Černá Velké Meziříčí, 9-5/12, 14, 32, 41, 43 Mapový list: Velké Meziříčí, 9-6/21, 22, 23, 24 Dosavadním vlastníkům pozemků byla poskytnuta možnost seznámit se v terénu s průběhem navrhovaných nových hranic, které byly označeny předepsaným způsobem: viz. sez. souřadnic	KÚ pro Vysočinu KP Velké Meziříčí Ing. Karel Poskočil PGP-743/2015-746 2015.12.08 10:17:28 CET	

VÝKAZ DOSAVADNÍHO A NOVÉHO STAVU ÚDAJŮ KATASTRU NEMOVITOSTÍ

Dosavadní stav				Nový stav											
Označení pozemku parc. číslem	Výměra parcely		Druh pozemku Způsob využití	Označení pozemku parc. číslem	Výměra parcely		Druh pozemku Způsob využití	Typ stavby Způsob využití	Způsob určení výměr	Porovnání se stavem evidence právních vztahů					
	ha	m <sup>2</sup>			ha	m <sup>2</sup>				Díl přechází z pozemku označeného v katastru nemovitostí		Dělb. listu vlastnictví	Výměra dílu		Označení dílu
			drívější poz. evidenci				ha	m <sup>2</sup>							
12	21	23	vodní pl. rybník	12/1	20	98	vodní pl. rybník		0	12		425	20	98	
				12/2		25	ostat.pl. silnice		0	12		425		25	
445/74	1	32	orná půda	445/74	1	29	orná půda		0	445/74		233	1	29	
				445/109		3	ostat.pl. silnice		0	445/74		233		3	
448/3	37	25	travní p.	448/3	36	17	travní p.		0	448/3		279	36	17	
				448/16	3	35	ostat.pl. silnice		0	448/3		279	1	08	t
										448/4		279		4	s
										448/6		279	2	23	r
													3	35	
448/4	3	28	travní p.	448/4	3	24	travní p.		0	448/4		279	3	24	
448/6	47	39	travní p.	448/6	45	16	travní p.		0	448/6		279	45	16	
448/7	47	61	travní p.	448/7	46	27	travní p.		0	448/7		207	46	27	
				448/17	1	34	ostat.pl. silnice		0	448/7		207	1	34	
448/8	47	59	travní p.	448/8	46	81	travní p.		0	448/8		279	46	81	
				448/18		78	ostat.pl. silnice		0	448/8		279		78	
448/9	95	96	travní p.	448/9	94	48	travní p.		0	448/9		1	94	48	
				448/19	3	76	ostat.pl. silnice		0	448/9		1	1	48	m
										448/10		1	1	20	l
										448/11		1		23	k
										451/4		1		78	h
										451/10		1		7	i
													3	76	
448/10	93	83	travní p.	448/10	92	63	travní p.		0	448/10		1	92	63	
448/11	41	08	travní p.	448/11	40	85	travní p.		0	448/11		1	40	85	
451/4	2	07	zahrada	451/4	1	29	zahrada		0	451/4		1	1	29	
451/10	2	57	zahrada	451/10	2	50	zahrada		0	451/10		1	2	50	
457/1	53	83	orná půda	457/1	53	16	orná půda		0	457/1		79	53	16	
				457/146		67	ostat.pl. silnice		0	457/1		79		67	
457/35	50	32	orná půda	457/35	49	96	orná půda		0	457/35		279	49	96	
				457/149		36	ostat.pl. silnice		2	457/35		279		36	
457/44	3	04	orná půda	457/44	2	92	orná půda		0	457/44		361	2	92	
				457/150		12	ostat.pl. silnice		0	457/44		361		12	
457/71	47	62	orná půda	457/71	47	44	orná půda		0	457/71		375	47	44	
				457/148	1	15	ostat.pl. silnice		0	457/71		375		18	n
										457/72		375		34	o
										457/73		375		35	p
										457/74		375		28	q
													1	15	
457/72	50	00	orná půda	457/72	49	66	orná půda		0	457/72		375	49	66	
457/73	49	99	orná půda	457/73	49	64	orná půda		0	457/73		375	49	64	

VÝKAZ DOSAVADNÍHO A NOVÉHO STAVU ÚDAJŮ KATASTRU NEMOVITOSTÍ

Dosavadní stav			Nový stav													
Označení pozemku parc. číslem	Výměra parcely		Druh pozemku	Označení pozemku parc. číslem	Výměra parcely		Druh pozemku	Typ stavby	Způsob využití	Způsob využití	Způsob určení výměr	Porovnání se stavem evidence právních vztahů				
	ha	m <sup>2</sup>			Způsob využití	ha						m <sup>2</sup>	Způsob využití	Díl přechází z pozemku označeného v katastru nemovitostí		Číslo listu vlastnictví
			dřívejší poz. evidenci					ha						m <sup>2</sup>		
457/74		49 38	orná půda	457/74		49 10	orná půda			0	457/74		375		49 10	
457/79	1	00 51	orná půda	457/79	1	00 35	orná půda			0	457/79		17	1	00 35	
				457/147			ostat.pl. silnice			0	457/79		17			16
461/12		52 42	orná půda	461/12		51 97	orná půda			0	461/12		217		51 97	
				461/92	1	00	ostat.pl. silnice			0	461/12		217			45 g
											461/41		217		55 f	
461/41		26 51	orná půda	461/41		25 96	orná půda			0	461/41		217		1 00	
461/56	1	57 82	orná půda	461/56	1	57 78	orná půda			0	461/56		61	1	57 78	
				461/93			ostat.pl. silnice			0	461/56		61			4
461/57	1	10 54	orná půda	461/57	1	09 01	orná půda			0	461/57		286	1	09 01	
				461/94		1 41	ostat.pl. silnice			0	461/57		286		1 41	
				461/95			ostat.pl. silnice			0	461/57		286			12
461/58		21 28	orná půda	461/58		21 19	orná půda			0	461/58		85		21 19	
				461/96			ostat.pl. silnice			0	461/58		85			9
461/71	1	77 80	orná půda	461/71	1	77 73	orná půda			0	461/71		294	1	77 73	
				461/97			ostat.pl. silnice			0	461/71		294			7
461/87	2	34 75	orná půda	461/87	2	34 51	orná půda			0	461/87		203	2	34 51	
				461/98			ostat.pl. silnice			0	461/87		203			24
473/2		53 79	orná půda	473/2		52 48	orná půda			0	473/2		362		52 48	
				473/3		1 31	ostat.pl. silnice			0	473/2		362		1 31	
477/2		3 08	zahrada	477/2		2 68	zahrada			0	477/2		86		2 68	
				477/3		1 02	ostat.pl. silnice			0	477/2		86			40 d
											787		86		62 e	
														1 02		
499		72 09	travní p.	499/1		71 63	travní p.			0	499		1		71 63	
				499/2			ostat.pl. silnice			0	499		1			46
502/6		30 36	ostat.pl. jiná plocha	502/6		30 22	ostat.pl. jiná plocha			0	502/6		1		30 22	
				502/71		2 64	ostat.pl. silnice			0	502/6		1			14 b
											502/53		1	1	63 a	
											502/54		1		87 c	
														2 64		
502/53		33 10	travní p.	502/53		31 47	travní p.			0	502/53		1		31 47	
502/54		12 71	travní p.	502/54		11 84	travní p.			0	502/54		1		11 84	
740/4		7 03	ostat.pl. ostat. komunikace	740/4		6 98	ostat.pl. ostat. komunikace			0	740/4		1		6 98	
				740/5			ostat.pl. silnice			0	740/4		1			5
741	2	78 23	ostat.pl. silnice	741/1	2	49 77	ostat.pl. silnice			0	741		332	2	49 77	
				741/2		5 88	orná půda			0	741		332		5 88	
				741/3		5 87	orná půda			0	741		332		5 87	
				741/4		1 46	ostat.pl. jiná plocha			0	741		332		1 46	



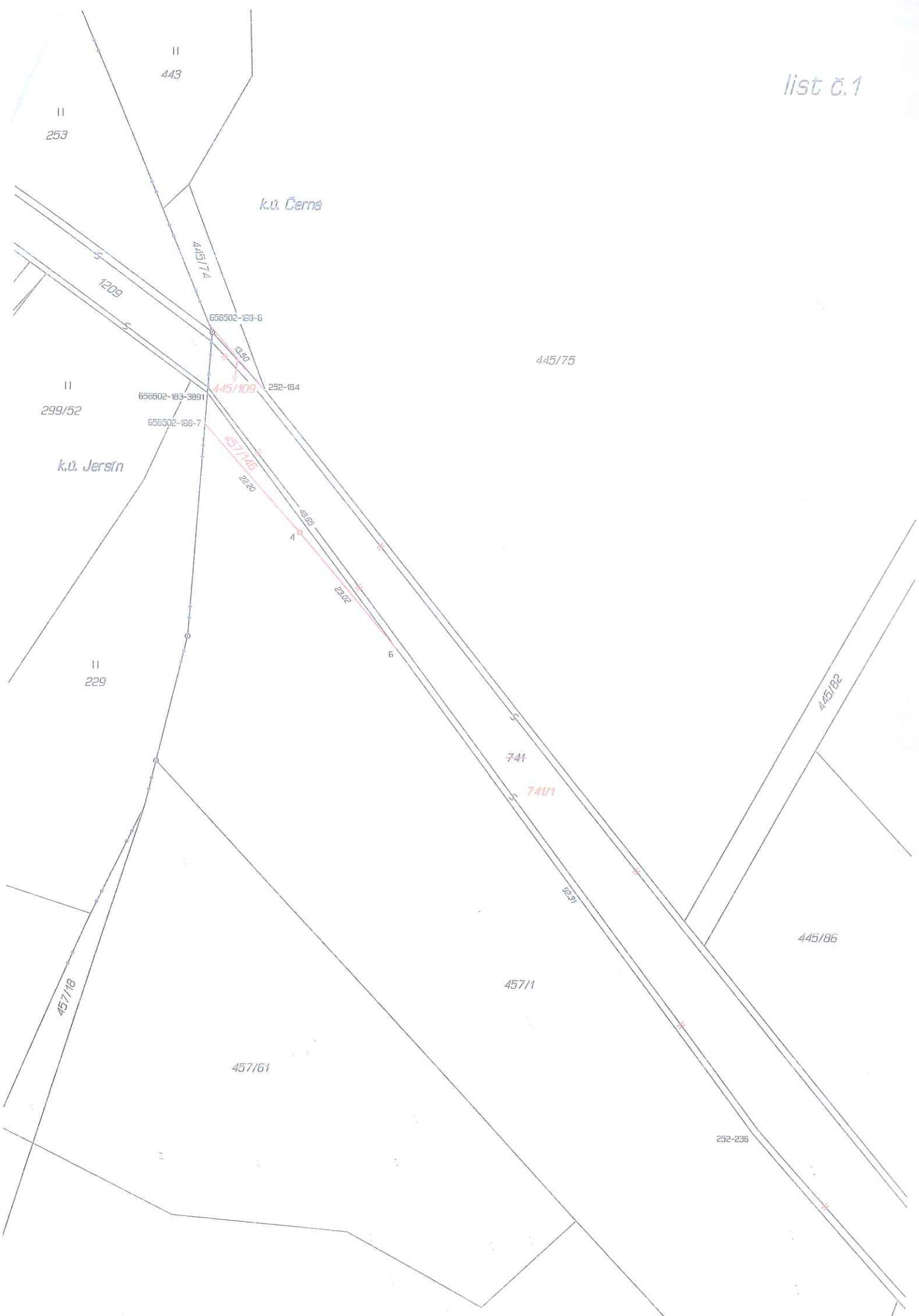

list č.2

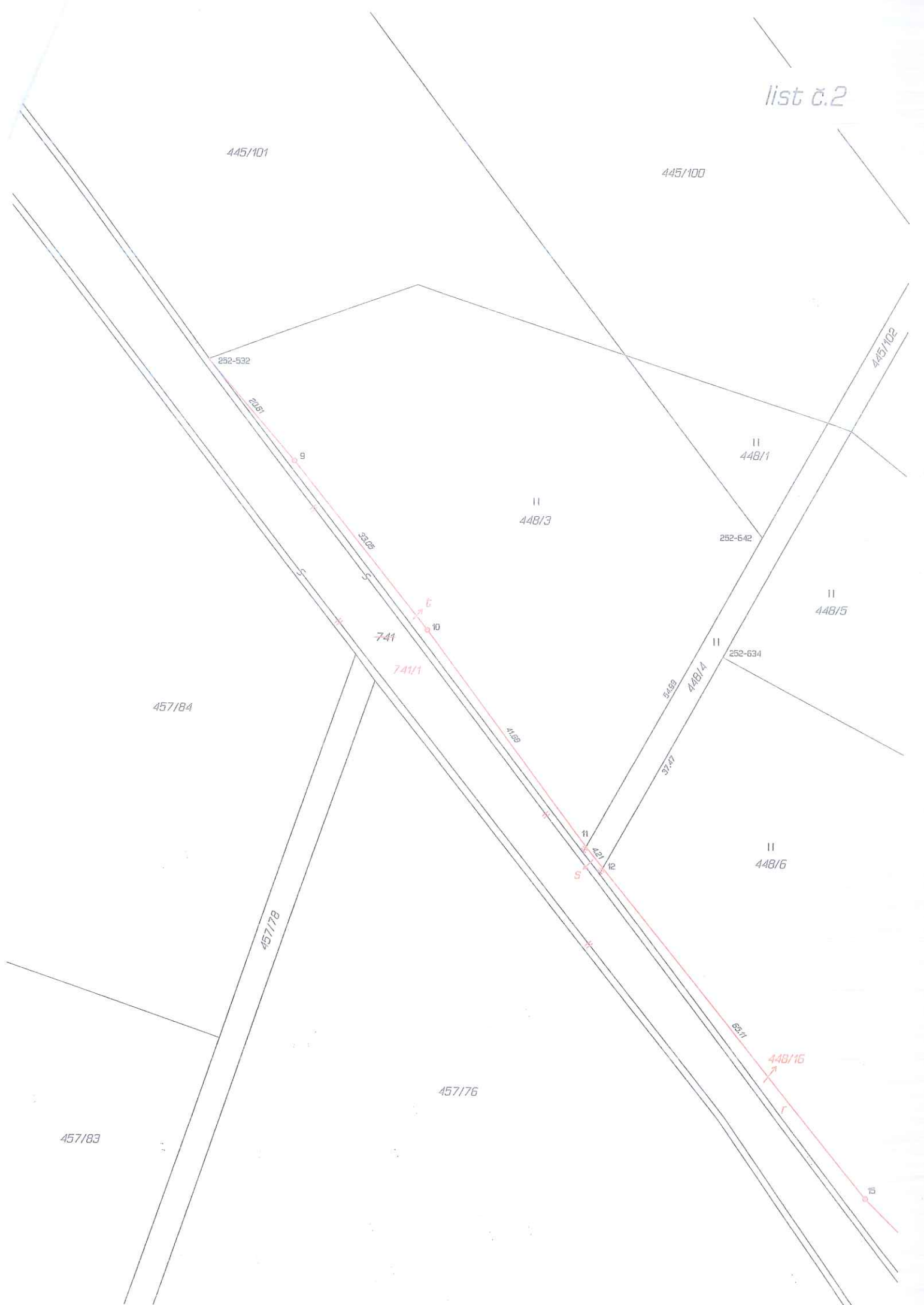

445/101

445/100

252-532

252-542

252-634

II  
448/1

II  
448/3

II  
448/5

II  
448/6

457/84

457/76

457/83

457/78

21.67

33.05

7.41

7.41/1

4.188

5.089

3.717

11

12

65.71

445/102

448/4

448/15

15

list c.3

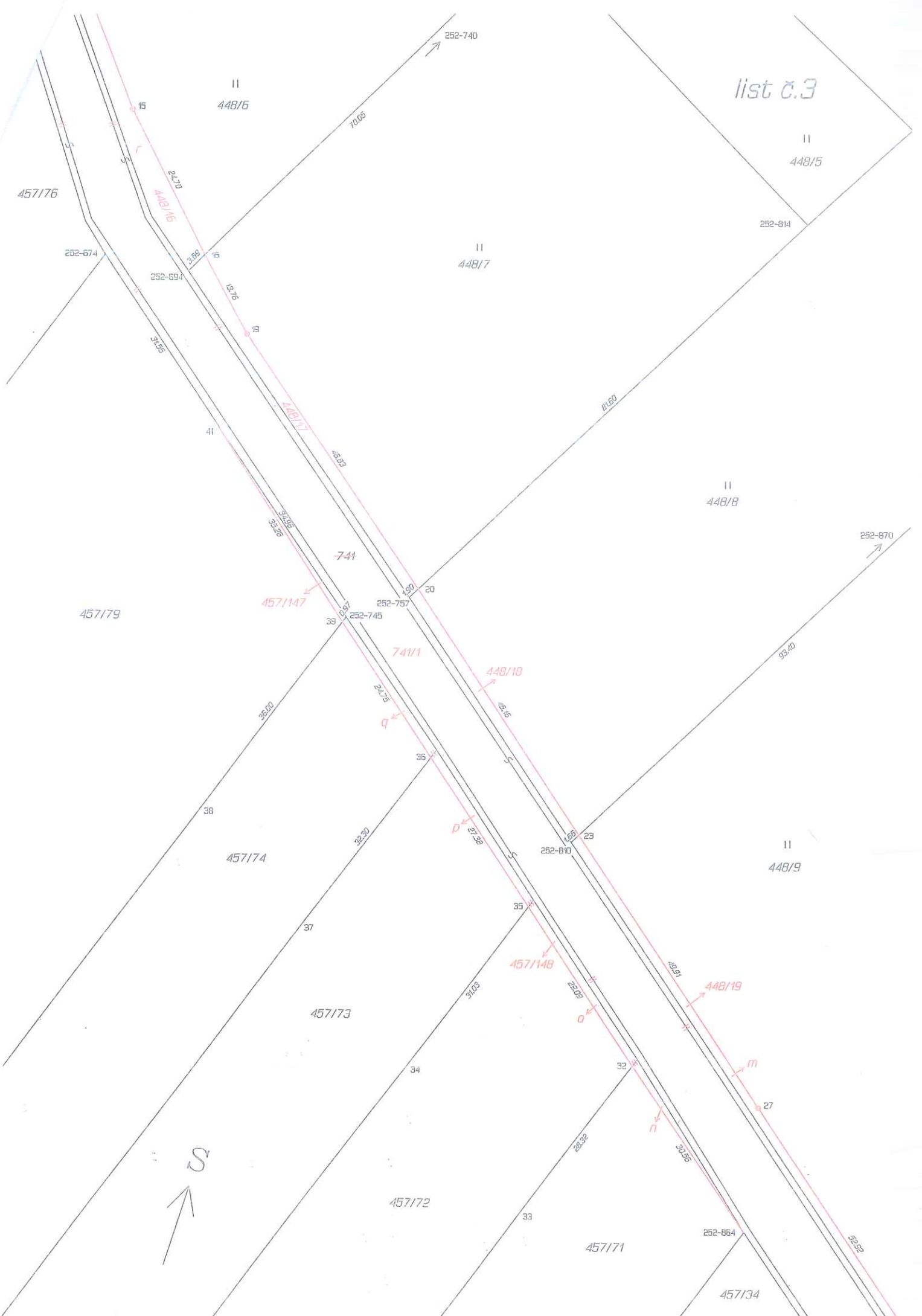

II  
448/6

II  
448/5

II  
448/7

II  
448/8

II  
448/9

457/76

252-674

457/79

457/74

457/73

457/72

457/71

457/34

S



15

16

17

18

19

20

23

27

29

32

33

34

35

36

37

38

39

41

70.05

252-814

252-69.4

252-757

252-745

252-810

252-870

252-864

52.92

24.70

3.50

13.76

48.00

32.36

32.26

7.41

0.97

24.75

27.30

48.91

22.09

48.91

30.55

28.32

II

II

II

II

II

S

list č.4

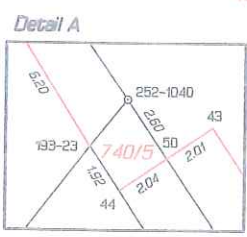
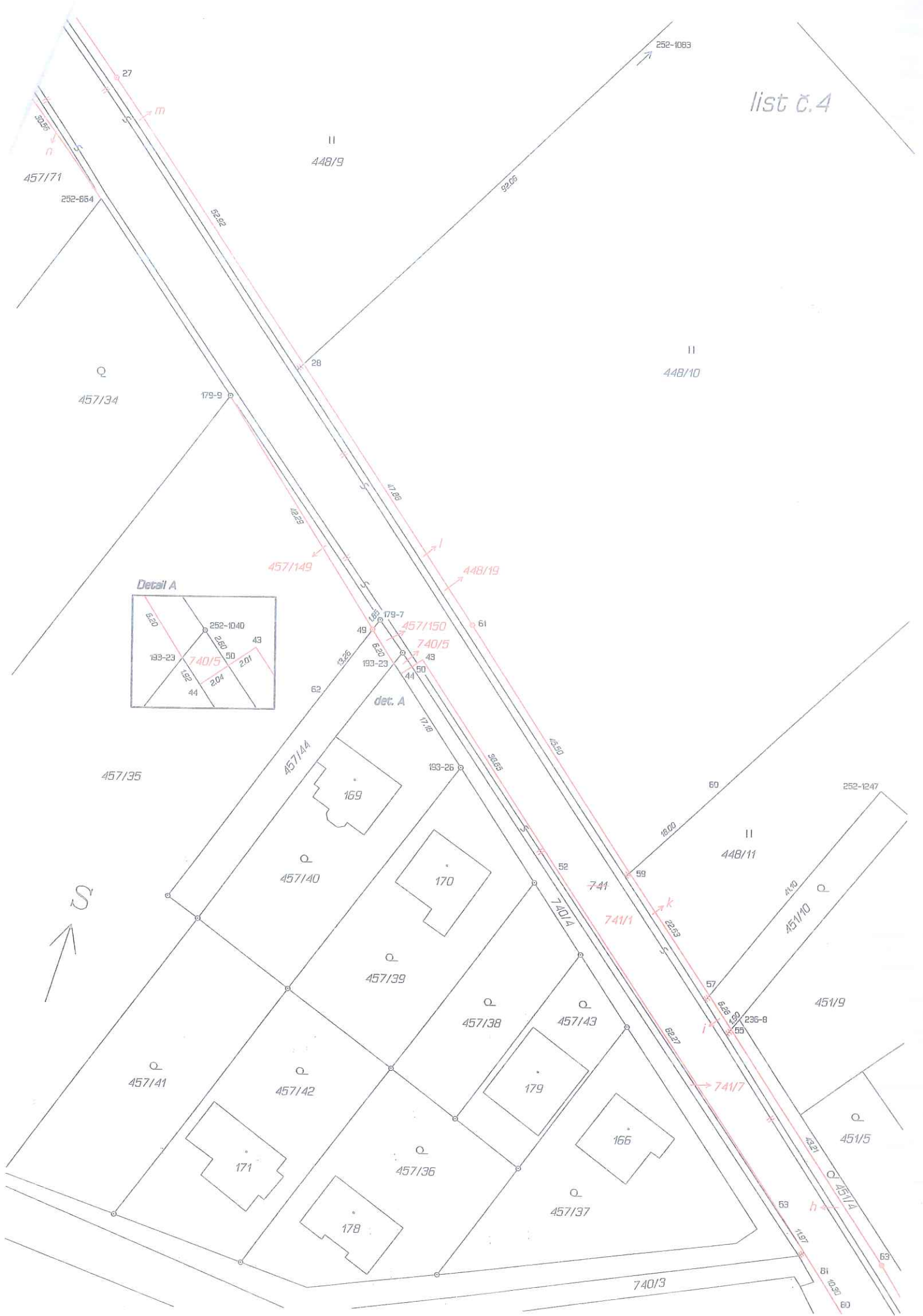





list c.5

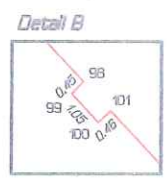

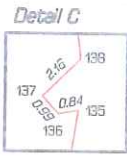

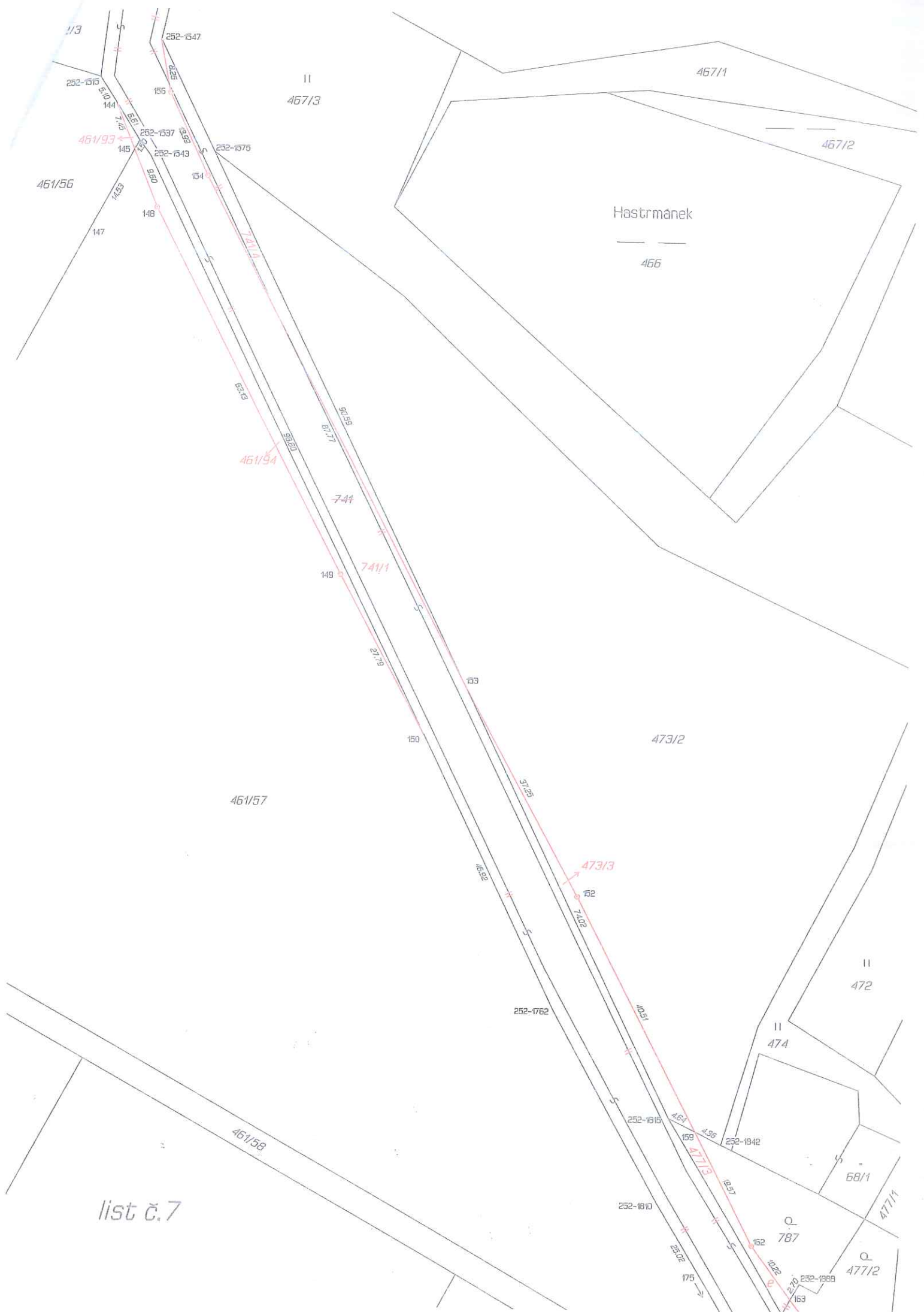

list č. 7



list č.8

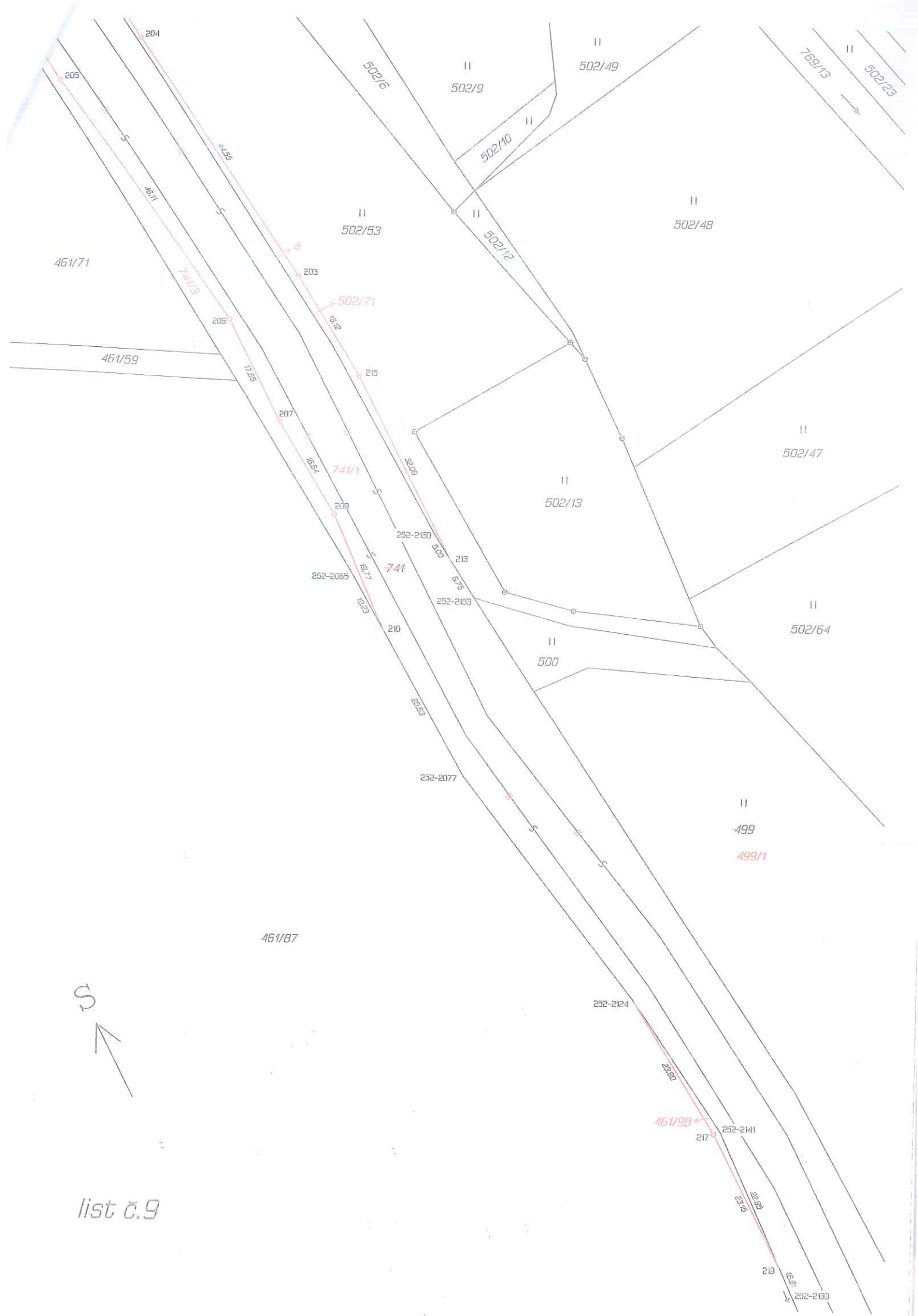

list č.9

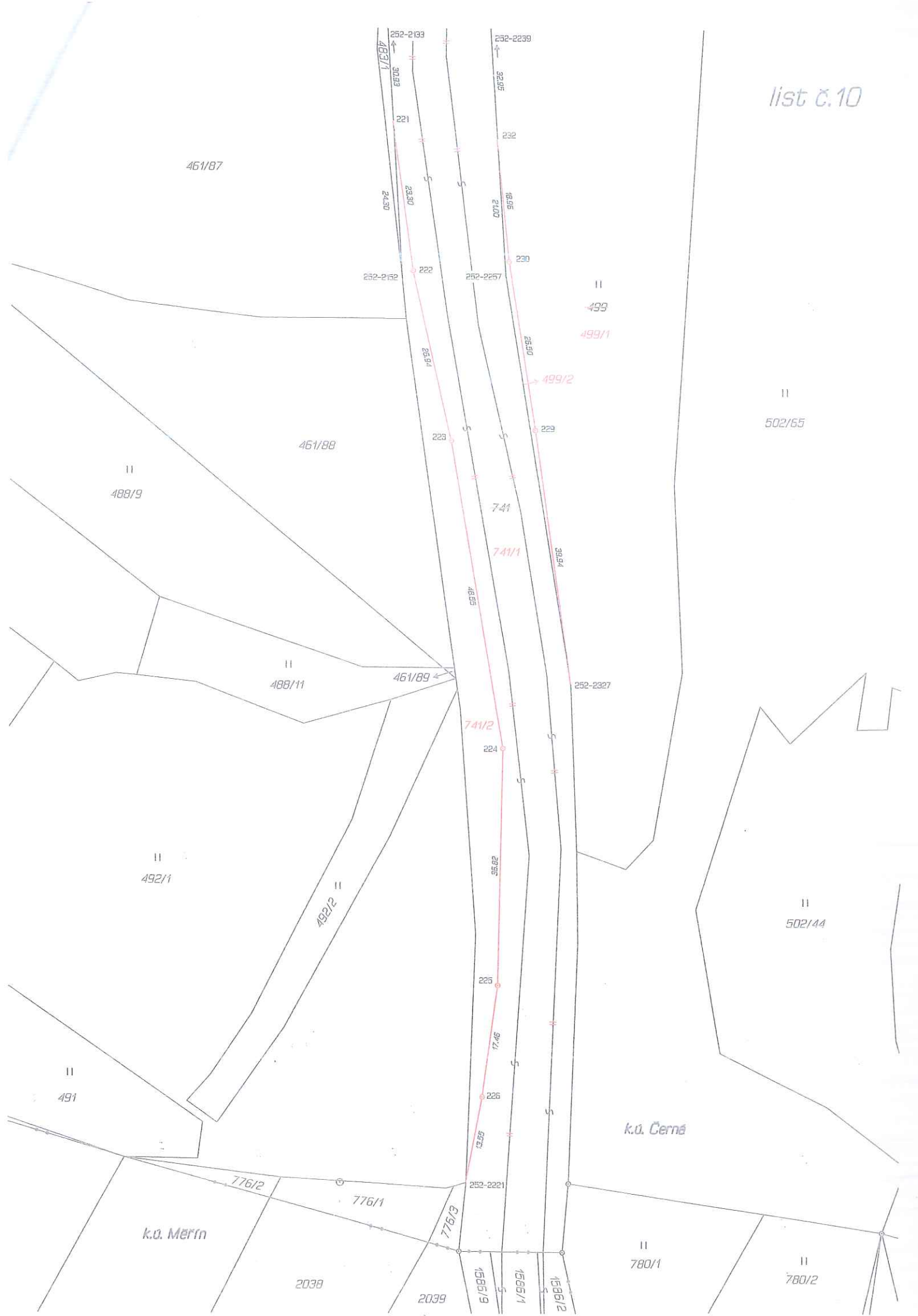

461/87

461/88

461/89

II  
488/9

II  
488/11

II  
492/1

II  
492/2

II  
491

k.ú. Merín

2039

2039

776/1

776/2

776/3

1586/1

1586/2

1586/9

k.ú. Černá

II  
780/1

II  
780/2

II  
499  
499/1

499/2

II  
502/65

II  
502/44

252-2133  
3039  
221  
2430  
252-2152

252-2239  
3295  
232  
0072  
0155

222  
252-2257  
252-2327

230  
0552  
223

223  
741  
741/1

741/2

224  
5582

225  
1746

226  
1359

252-2221

483/1

67089/1

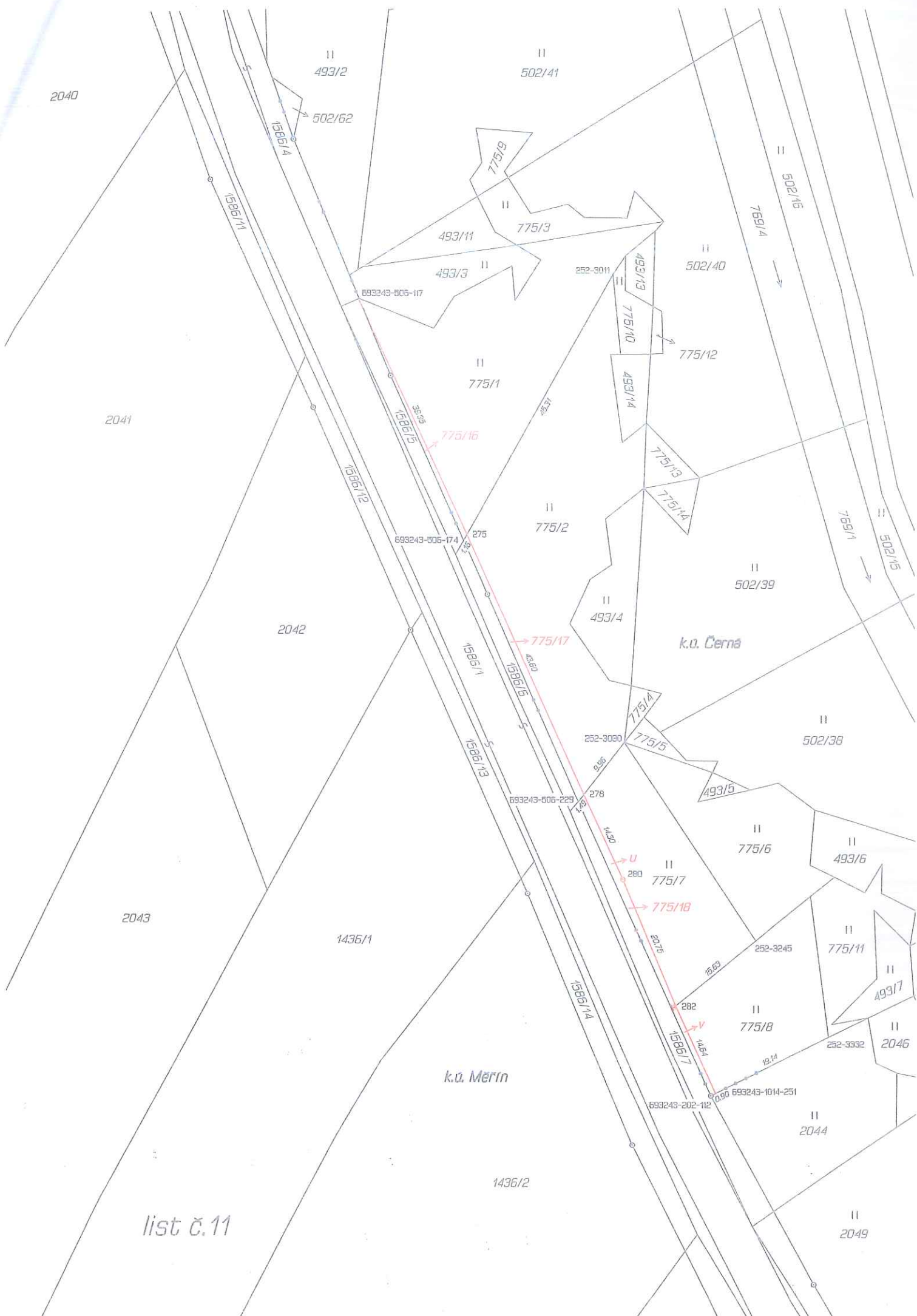

list č. 11

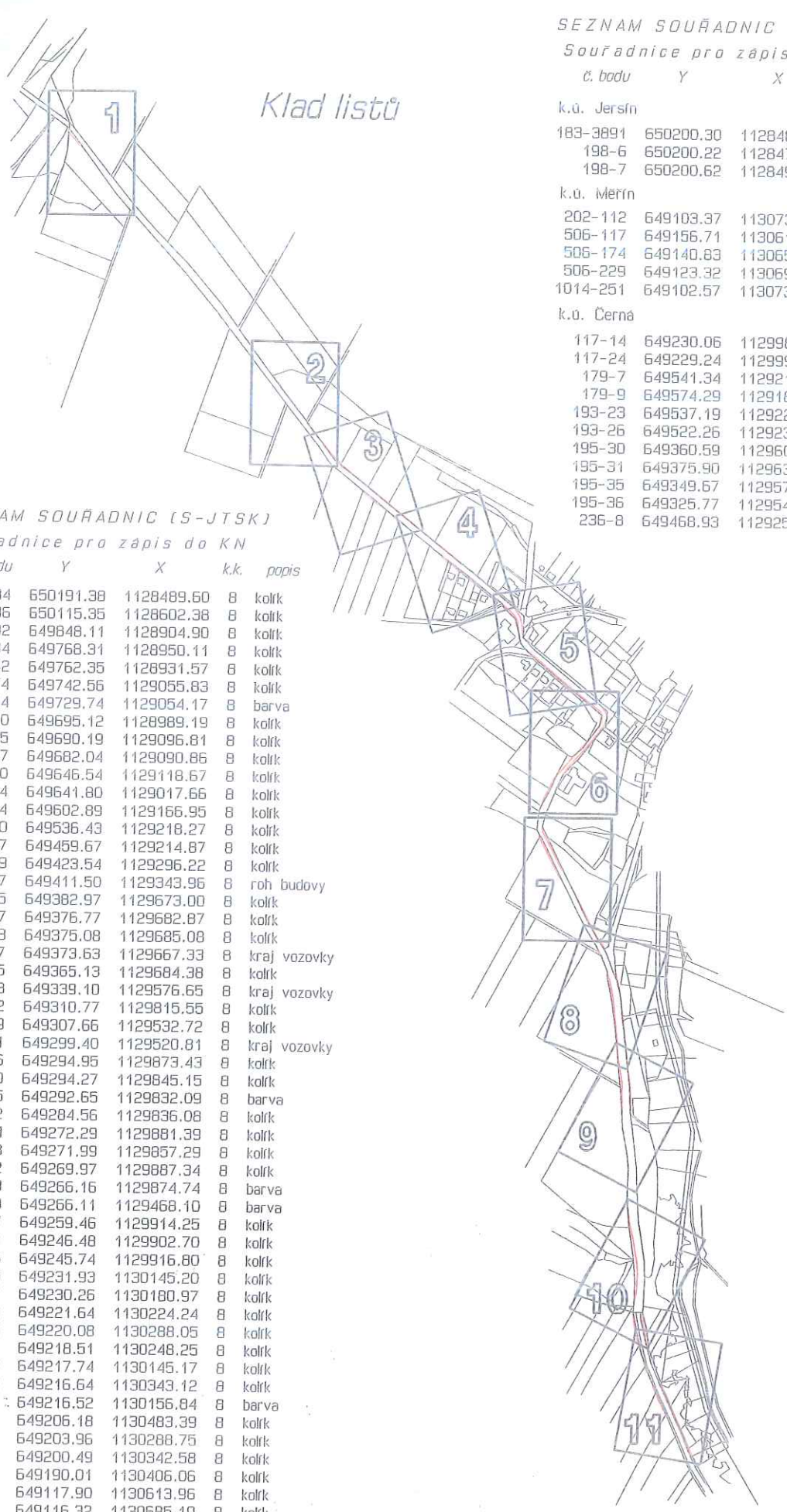

Klad listů

SEZNAM SOUŘADNIC (S-JTSK)

Souřadnice pro zápis do KN

č. bodu	Y	X	k.k.	popis
k.ú. Jersín				
183-3891	650200.30	1128489.99	8	barva
198-6	650200.22	1128479.43	8	kolík
198-7	650200.62	1128494.66	8	kolík
k.ú. Měrn				
202-112	649103.37	1130738.94	3	kolík
506-117	649156.71	1130617.61	8	kolík
506-174	649140.83	1130654.30	8	kolík
506-229	649123.32	1130694.20	8	kolík
1014-251	649102.57	1130738.55	8	kolík
k.ú. Černá				
117-14	649230.06	1129989.09	3	barva
117-24	649229.24	1129995.46	3	barva
179-7	649541.34	1129214.56	3	kolík
179-9	649574.29	1129189.11	3	mezník
193-23	649537.19	1129220.28	8	kolík
193-26	649522.26	1129232.16	3	kolík
195-30	649360.59	1129602.83	8	kolík
195-31	649375.90	1129631.41	8	kolík
195-35	649349.67	1129575.90	8	kolík
195-36	649325.77	1129547.37	8	kolík
236-8	649468.93	1129255.24	3	sl. plotu

SEZNAM SOUŘADNIC (S-JTSK)

Souřadnice pro zápis do KN

č. bodu	Y	X	k.k.	popis
252-184	650191.38	1128489.60	8	kolík
252-236	650115.35	1128602.38	8	kolík
252-532	649848.11	1128904.90	8	kolík
252-634	649768.31	1128950.11	8	kolík
252-642	649762.35	1128931.57	8	kolík
252-674	649742.56	1129055.83	8	kolík
252-694	649729.74	1129054.17	8	barva
252-740	649695.12	1128989.19	8	kolík
252-745	649690.19	1129096.81	8	kolík
252-757	649682.04	1129090.86	8	kolík
252-810	649646.54	1129118.67	8	kolík
252-814	649641.80	1129017.66	8	kolík
252-864	649602.89	1129166.95	8	kolík
252-1040	649536.43	1129218.27	8	kolík
252-1247	649459.67	1129214.87	8	kolík
252-1359	649423.54	1129296.22	8	kolík
252-1407	649411.50	1129343.96	8	roh budovy
252-1515	649382.97	1129673.00	8	kolík
252-1537	649376.77	1129682.87	8	kolík
252-1543	649375.08	1129685.08	8	kolík
252-1547	649373.63	1129667.33	8	kraj vozovky
252-1575	649365.13	1129684.38	8	kolík
252-1678	649339.10	1129576.65	8	kraj vozovky
252-1762	649310.77	1129815.55	8	kolík
252-1769	649307.66	1129532.72	8	kolík
252-1791	649299.40	1129520.81	8	kraj vozovky
252-1806	649294.95	1129873.43	8	kolík
252-1810	649294.27	1129845.15	8	kolík
252-1815	649292.65	1129832.09	8	barva
252-1842	649284.56	1129836.08	8	kolík
252-1884	649272.29	1129881.39	8	kolík
252-1888	649271.99	1129857.29	8	kolík
252-1892	649269.97	1129887.34	8	kolík
252-1909	649266.16	1129874.74	8	barva
252-1910	649266.11	1129468.10	8	barva
252-1937	649259.46	1129914.25	8	kolík
252-1991	649246.48	1129902.70	8	kolík
252-1996	649245.74	1129916.80	8	kolík
252-2065	649231.93	1130145.20	8	kolík
252-2077	649230.26	1130180.97	8	kolík
252-2124	649221.64	1130224.24	8	kolík
252-2133	649220.08	1130288.05	8	kolík
252-2141	649218.51	1130248.25	8	kolík
252-2150	649217.74	1130145.17	8	kolík
252-2152	649216.64	1130343.12	8	kolík
252-2153	649216.52	1130156.84	8	barva
252-2221	649206.18	1130483.39	8	kolík
252-2239	649203.96	1130288.75	8	kolík
252-2257	649200.49	1130342.58	8	kolík
252-2327	649190.01	1130406.06	8	kolík
252-3011	649117.90	1130613.96	8	kolík
252-3030	649116.32	1130685.19	8	kolík
252-3245	649096.43	1130715.46	8	kolík
252-3332	649085.39	1130730.20	8	kolík