

VÝKAZ DOSAVADNÍHO A NOVÉHO STAVU ÚDAJŮ KATASTR

RK-24-2017-46, př. 5b
počet stran: 4

Dosavadní stav				Nový stav										
Označení pozemku parc. číslem	Výměra parcely		Druh pozemku Způsob využití	Označení pozemku parc. číslem	Výměra parcely		Druh pozemku Způsob využití	Typ stavby Způsob využití	Způsob určení výměry	Porovnání se stavem evidence právních vztahů				
	ha	m ²			ha	m ²				Díl přechází z pozemku označeného v katastru nemovitostí	Číslo listu vlastnictví	Výměra dílu ha m ²	Označení dílu	
136/1	1	25 60	travní p.	136/1	1	24 99	travní p.		2					
				136/13		62	ostat.pl. ostat.komunikace		2	136/1 283/15	10001 10001	61 1	a celá	
												62		
283/1		69 93	ostat.pl. silnice	283/1		66 95	ostat.pl. silnice		0					
				283/16		77	ostat.pl. ostat.komunikace		2	283/1	1078	77		
				283/17		83	ostat.pl. ostat.komunikace		2	283/1	1078	83		
				283/18		55	ostat.pl. ostat.komunikace		2	283/1	1078	55		
				283/19		18	ostat.pl. ostat.komunikace		2	283/1	1078	18		
				283/20		54	ostat.pl. ostat.komunikace		2	283/1	1078	54		
				283/21		11	ostat.pl. ostat.komunikace		2	283/1	1078	11		
283/15 300/3	1	41 37	ostat.pl. ostat.komunikace vodní pl. tok přirozený	zaniká 300/3	1	41 05	vodní pl. tok přirozený		2					
				300/12		32	ostat.pl. silnice		2	300/3	2237	32		
Věcné břemeno 300/3 283/1	3	36 91			3	36 91				300/3 283/1	2237 1078			

Oprávněný : dle listiny

Druh věcného břemene: dle listiny

Výkaz údajů o bonitovaných půdně ekologických jednotkách (BPEJ) k parcelám nového stavu

Parcelní číslo podle katastru nemovitostí		Kód BPEJ	Výměra		BPEJ na dílu parcely	Parcelní číslo podle katastru nemovitostí		Kód BPEJ	Výměra		BPEJ na dílu parcely
zjednodušené evidence	ha		m ²	ha		m ²	zjednodušené evidence		ha	m ²	
136/1		72911		2 38							
		72941		14 79							
		74712	1	07 82							

GEOMETRICKÝ PLÁN pro vymezení rozsahu věcného břemene k části pozemku a rozdělení pozemku

Vyhotovitel: Ing. Pavel Pavlík – Geodetická kancelář Rounek 12
58841 Vyskytná nad Jihlavou
Číslo plánu: 570-130/2015
Okres: Jihlava
Obec: Jihlava
Kat. území: Staré Hory
Mapový list: DKM (Jihlava B-3/43, B-4/21)
Dosavadním vlastníkům pozemků byla poskytnuta možnost seznámit se v terénu s průběhem navrhovaných nových hranic, které byly označeny předepsaným způsobem:
obrubníky

Geometrický plán ověřil úředně oprávněný zeměměřický inženýr:

Jméno, příjmení: *ing. František Prkna*
Číslo položky seznamu úředně oprávněných zeměměřických inženýrů: 504/1995
Dne: 14.12.2015 Číslo: 261/2015
Náležitostmi a přesností odpovídá právním předpisům.

Stejnopis ověřil úředně oprávněný zeměměřický inženýr:

Jméno, příjmení: *Ing. Pavel Pavlík*
Číslo položky seznamu úředně oprávněných zeměměřických inženýrů: 505/1995
Dne: 15.12.2015 Číslo: 296/2015
Tento stejnopis odpovídá geometrickému plánu v elektronické podobě uloženému v dokumentaci katastrálního úřadu.

Katastrální úřad souhlasí s očíslováním parcel.

KÚ pro Vysočinu
KP Jihlava
Ing. Iva Šádková
PGP-1122/20015-707
2015.12.14 13:19:47 CET

Ověření stejnopisu geometrického plánu v listinné podobě.

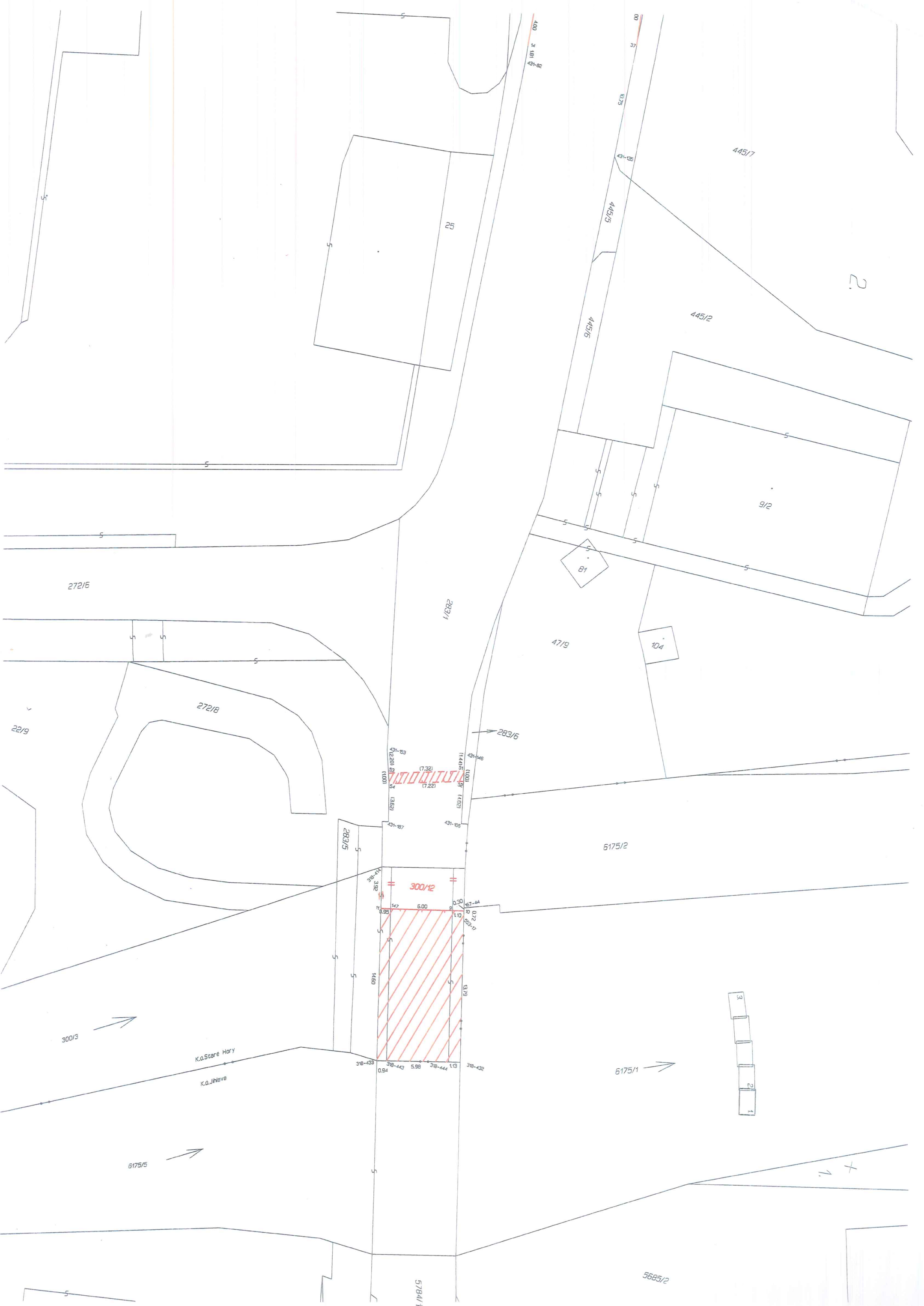

272/16

272/18

283/1

283/5

300/12

300/3

K.O. Store Hwy
K.O. J.W. Hwy

6175/5

5784/1

5685/2

25

445/5

445/7

445/2

9/2

47/9

104

283/6

6175/2

6175/1



36/1

37/1

79

285/1

47/3

283/8

304/1

47/2/2

47/2B

283/1

304/13

47/1

28/1

28/2

37-37

170

37-37

37-37

37-37

37-37

37-37

37-37

37-37

37-37

37-37

37-37

37-37

37-37

37-37

37-37

37-37

37-37

37-37

37-37

37-37

37-37

37-37

512/2

445/1

8/1

445/3

300

402

402

701

799

500

500

500

500

500

500

500

445/7



2

25

445/5

80.75

43-33

400

400

400

400

400

400

400

400

400

400

400

400

400

400

400

400

400

400

400

400

400

400

400

400

400

400

400

400

400

400

400

400

43-33

43-33

180

8.85

8.85

8.85

8.85

8.85

8.85

8.85

8.85

8.85

8.85

8.85

8.85

8.85

8.85

8.85

8.85

8.85

8.85

8.85

8.85

8.85

8.85

8.85

8.85

8.85

8.85

8.85

8.85

8.85

8.85

8.85

8.85

8.85

8.85

8.85

8.85

8.85

8.85

8.85

8.85

8.85

8.85

8.85

8.85

283/20

283/21



136/1

130/70

130/63

130/45

130/26

288

287/1

SS 53/75

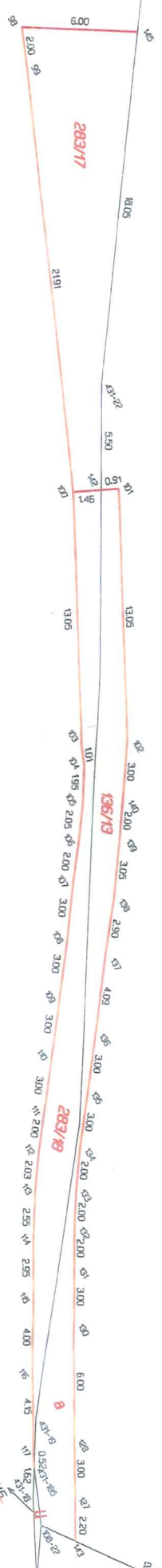

X

283/1

283/13

283/15

283/14

283/16

283/15

283/15

283/15

283/15

283/15

283/15

283/15

283/15

283/13

143/1

143/16

148/3

148/14

145/1

