

Dosaavadní stav						Nový stav										
Označení pozemku parc. číslem	Výměra parcely		Druh pozemku	Označení pozemku parc. číslem	Výměra parcely		Druh pozemku	Typ stavby	Způsob využití	Způsob využití	Způsob využití	Porovnání se stavem evidence právních vztahů				
	ha	m ²	Způsob využití		ha	m ²	Způsob využití					Díl přechází z pozemku označeného v katastru nemovitostí	Číslo listu vlastnictví	Výměra dílu ha m ²	Označení dílu	
1099/1	1	91 05	ostat. pl. silnice	1099/1	1	89 94	ostat. pl. silnice				0	1099/1	221	1	89 94	
1113/1		47	ostat. pl. ostat. komunikace	1113/1	1	58	ostat. pl. ostat. komunikace				0	1113/1	1		47	celá
												1099/1	221		1 11	a
	1	91 52			1	91 52									1 58	

Seznam souřadnic (S-JTSK)				
Číslo bodu	Souřadnice pro zápis do KN		Kód kvality	Poznámka
	Y	X		
144-87	636263,15	1139342,06	3	obrubník
145-322	636355,30	1139358,52	8	doč. stab.
145-424	636299,23	1139346,63	8	doč. stab.
3	636306,54	1139350,71	3	obrubník
4	636307,03	1139348,28	8	obrubník

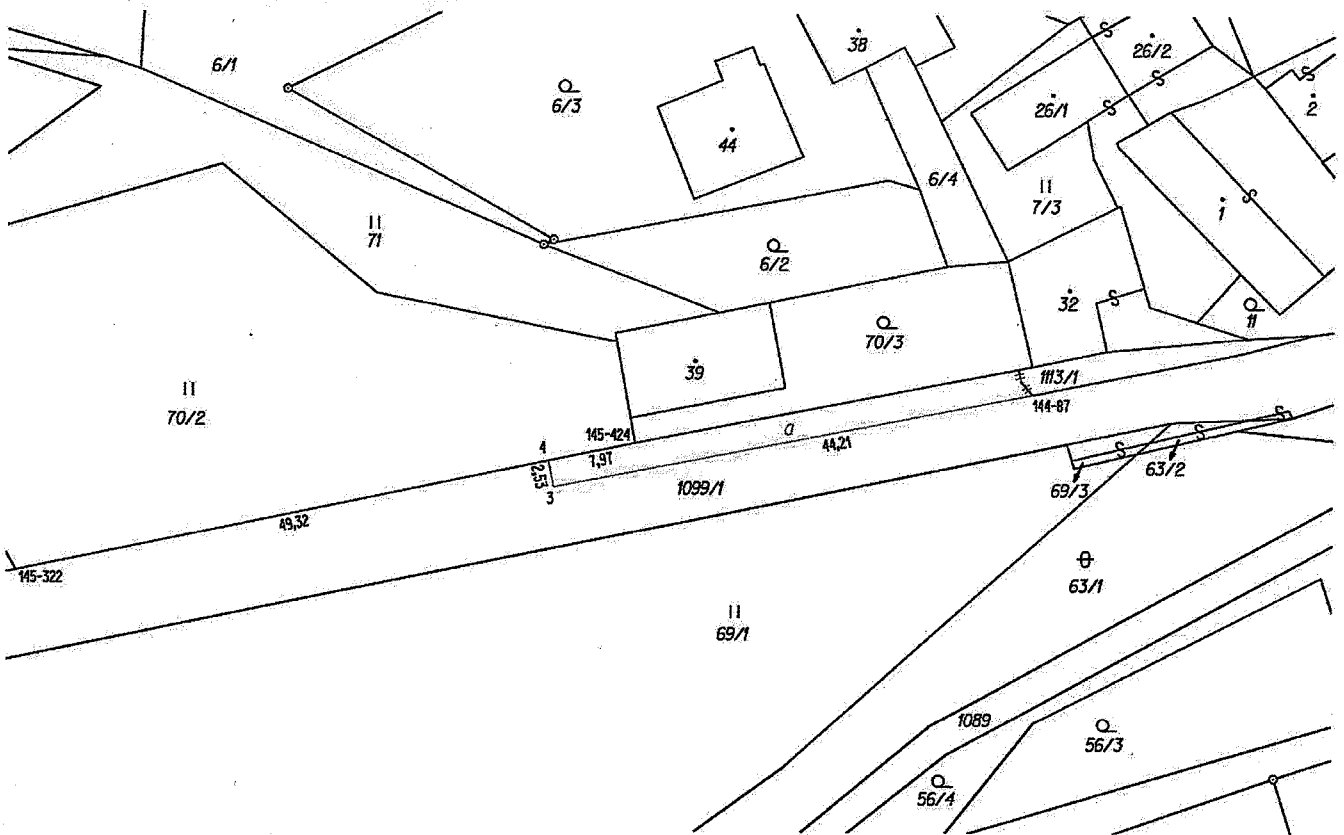

GEOMETRICKÝ PLÁN		Geometrický plán ověřil úředně oprávněný zeměměřický inženýr:		Stejnopis ověřil úředně oprávněný zeměměřický inženýr:	
pro: ZMĚNU HRANICE POZEMKU		Jméno, příjmení: Ing. Petra Bednářová		Jméno, příjmení: Ing. Petra Bednářová	
		Číslo položky seznamu úředně oprávněných zeměměřických inženýrů: 2559/2011		Číslo položky seznamu úředně oprávněných zeměměřických inženýrů: 2559/2011	
Dne: 14. 11. 2016		Číslo: 643/2016		Dne: 18. 11. 2016	
		Číslo: 650/2016		Tento stejnopis odpovídá geometrickému plánu v elektronické podobě uloženému v dokumentaci katastrálního úřadu.	
Vyhotovitel: GEO VM, s.r.o. – geodetické služby Třebíčská 1540, Velké Meziříčí tel.: 566 520 840-1, 723 367 676		Katastrální úřad souhlasí s očíslováním parcel.		Ověření stejnopisu geometrického plánu v listinné podobě.	
Číslo plánu: 170-438/2016		KÚ pro Vysočinu: KP Velké Meziříčí Radovan Skoda PGP-746/2016-746 2016.11.16 09:56:46 CET			
Okres: Žďár nad Sázavou					
Obec: Velké Meziříčí					
Kat. území: Dolní Radslavice					
Mapový list: Velké Meziříčí 4-9/32					
Dosaavadním vlastníkům pozemků byla poskytnuta možnost seznámit se v terénu s průběhem navrhovaných nových hranic, které byly označeny předepsaným způsobem;					