

VÝKAZ DOSAVADNÍHO A NOVÉHO STAVU ÚDAJŮ KATASTRU NEMOVITOSTÍ																
Dosavadní stav					Nový stav											
Označení pozemku parcelním číslem	Výměra parcely		Druh pozemku	Způsob využití	Označení pozemku parcelním číslem	Výměra parcely		Druh pozemku	Způsob využití	Typ stavby	Způsob určení výměr	Porovnání se stavem evidence právních vztahů				
	ha	m <sup>2</sup>				ha	m <sup>2</sup>					Způsob využití	Způsob využití	Díl přechází z pozemku označeného v		Číslo listu vlastnictví
											katastru nemovitostí	dřívejší poz. evidenci	ha	m <sup>2</sup>		
585/39	7	28	ostat.pl. silnice		585/39	4	58	ostat.pl. ostat.kom.			0	585/39	10001	4	58	
					585/112	2	70	ostat.pl. silnice			2	585/39	10001	2	70	
667/45	19	88	ostat.pl. ostat.kom.		667/45	18	56	ostat.pl. ostat.kom.			0	667/45	10001	18	56	
					667/47	1	32	ostat.pl. silnice			2	667/45	10001	1	32	
2293/2	93	44	ostat.pl. silnice		2293/2	91	44	ostat.pl. silnice			0	2293/2	219	91	44	
					2293/17		31	ostat.kom.			2	2293/2	219		31	
					2293/18		10	ostat.kom.			2	2293/2	219		10	
					2293/19		6	ostat.kom.			2	2293/2	219		6	
					2293/20		41	ostat.kom.			2	2293/2	219		41	
					2293/21	1	12	ostat.pl. zeleň			2	2293/2	219		1	12
	1	20	60		1	20	60									

<b>GEOMETRICKÝ PLÁN</b> <b>pro</b> rozdělení pozemku	Geometrický plán ověřil úředně oprávněný zeměměřický inženýr		Stejnopis ověřil úředně oprávněný zeměměřický inženýr	
	Jméno, Příjmení: Ing. Jaroslav Karel		Jméno, Příjmení: Ing. Jaroslav Karel	
	Číslo položky seznamu úředně oprávněných zeměměřických inženýrů: 2641 / 13		Číslo položky seznamu úředně oprávněných zeměměřických inženýrů: 2641 / 13	
	Dne: 13. února 2017 Číslo: 62 / 2017		Dne: 17. února 2017 Číslo: 54 / 2017	
Náležitostmi a přesností odpovídá právním předpisům.		Tento stejnopis odpovídá geometrickému plánu v elektronické podobě uloženému v dokumentaci katastrálního úřadu.		
Zhotovil: Geoperfect s.r.o. Nádražní 226 582 91 Světlá nad Sázavou	Katastrální úřad souhlasí s očíslováním parcel.		Ověření stejnopisu geometrického plánu v listinné podobě	
Číslo plánu: 7353 – 198/2015	KÚ pro Vysočinu KP Havlíčkův Brod Ing. Jaroslav Beránek PGP-219/2017-601 2017.02.16 14:27:35 CET			
Okres: Havlíčkův Brod				
Obec: Havlíčkův Brod				
Kat. území: -Havlíčkův Brod				
Mapový list: Havlíčkův Brod 7-3/21				
<p>Dosavadním vlastníkům pozemku byla poskytnuta možnost seznámit se v terénu s průběhem navrhovaných nových hranic, které byly označeny předepsaným způsobem: viz seznam souřadnic</p>				

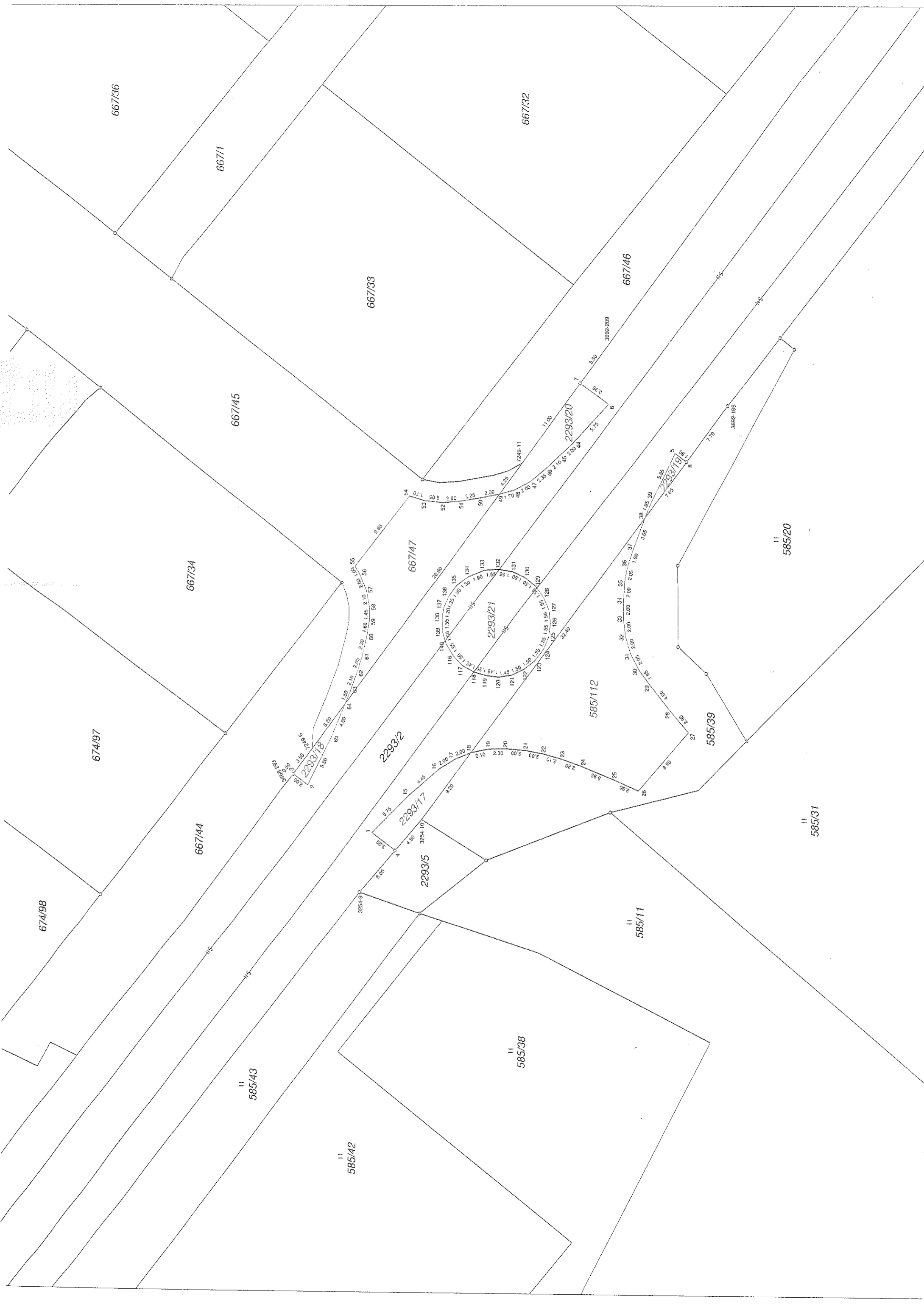

667/36

667/1

667/32

667/33

667/46

667/45

2293/20

667/34

667/47

585/20

674/97

667/44

2293/2

585/112

585/39

674/98

2293/17

585/31

585/43

2293/5

585/11

585/42

585/38